

INFORME METEOROLÓGICO DIÁRIO SALA DE SITUAÇÃO

Campina Grande, 28 de março de 2023

Análise

Nesta manhã de terça-feira, observa-se a condição de nebulosidade reduzida em parte do território paraibano. No decorrer do dia, a associação das altas temperaturas do ar com o alto teor de umidade presente no ar poderá contribuir para a ocorrência pancadas de chuvas em áreas localizadas das regiões do Sertão e Alto Sertão no período noturno. Nas demais regiões poderão ocorrer chuvas pontuais.

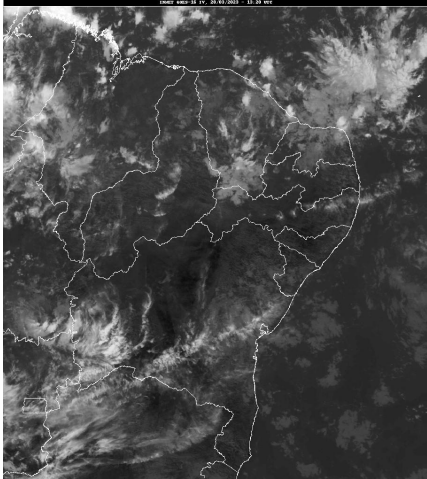

Fonte da Imagem: INMET

Distribuição Espacial das Chuvas

No período das 07:00h do dia 27/03/2023 às 07:00h do dia 28/03/2023, foram informadas precipitações em 69 dos 242 postos pluviométricos monitorados pela AESA. A maior precipitação foi observada em Marizópolis : 87,5 mm.

PRECIPITAÇÃO MÁXIMA DOS MUNICÍPIOS/POSTOS NO DIA 28/03/2023

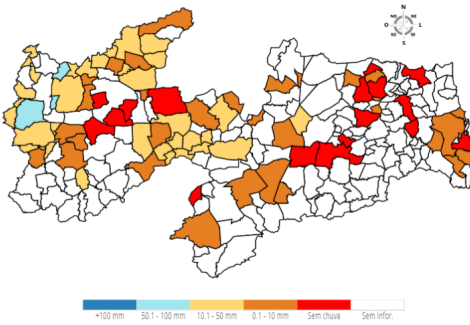

Chuvas Acumuladas do Dia (mm) - 28/03

Posto Pluviométrico	Total 28/03
Marizópolis	87,5
Vieirópolis	59,0
Cajazeiras	50,3
Passagem	48,1
Sousa/São Gonçalo	47,7
Catingueira	46,8
Cajazeiras/Açude Engenheiro Avidos	42,6
Lastro	41,7

Posto Pluviométrico	Total 28/03
Cachoeira dos Índios	41,5
Teixeira	40,5
Monte Horebe	38,3
Maturéia	37,2
Cajazeiras/Açude Lagoa do Arroz	35,7
Cacimba de Areia	32,5
Cacimbas	29,8
São José do Bonfim	29,2
Serra Grande	28,9
São Bento	28,7
Brejo do Cruz	25,0
Santa Cruz	23,5
Santa Helena	23,1
Bom Sucesso	23,0
Patos/EMBRAPA	21,7
Pedra Branca	20,5
São José de Piranhas	20,0
Bernardino Batista	19,5
Poço Dantas	19,4
Brejo dos Santos	18,0
Olivedos	17,4
Santa Luzia	16,6
Poço de José de Moura	16,1
Taperoá	15,4
Paulista	13,5
Catolé do Rocha	13,4
Bom Jesus	13,2
Mãe D'Água	13,1
Mato Grosso	10,8
Carrapateira	10,0
Baraúna	8,7
Riacho dos Cavalos/Jenipapeiro dos Carreiros	8,0
Tenório	7,8
São Francisco	7,8
São José do Sabugi	7,7
Santa Teresinha	7,0
Aguiar	6,8
Monteiro/EMBRAPA	6,2
Belém do Brejo do Cruz	6,0
Soledade	5,9

Posto Pluviométrico	Total 28/03
São Domingos do Cariri	4,6
Borborema	3,3
Lucena	3,2
Serra Branca	2,9
Dona Inês	2,9
Itaporanga	2,7
São João do Cariri	2,5
Imaculada	2,4
Vista Serrana/Desterro de Malta	2,0
Pilões	1,7
Alhandra	1,4
São Mamede	1,4
Igaracy	1,2
Conde/Açude Gramame Mamuaba	1,2
Bonito de Santa Fé	1,0
Jericó	0,8
Aparecida	0,8
Santa Rita	0,7
Cacimba de Dentro	0,6
Nova Palmeira	0,4
Cruz do Espírito Santo	0,1

Chuvas Acumuladas no Mês (mm) - 01/03 - 28/03

(Valores acumulados acima de 100,00mm)

Posto Pluviométrico	Total 01/03 - 28/03
São Bento	488,0
Monte Horebe	420,7
Cajazeiras	413,1
Conceição	409,3
Bom Sucesso	406,4
Nova Floresta	382,4
Cachoeira dos Índios	367,4
Catingueira	344,8
Brejo do Cruz	329,9
Mato Grosso	314,3
Jericó	314,1
Vista Serrana/Desterro de Malta	314,0
Aguiar	313,0
Paulista	307,8
Santa Inês	305,5
São José do Bonfim	298,1
Itaporanga	292,0
Pedra Branca	286,1

Posto Pluviométrico	Total 01/03 - 28/03
Catolé do Rocha	279,9
Diamante	277,3
Serra Grande	276,8
Curral Velho	273,5
Cajazeiras/Açude Engenheiro Avidos	273,2
Ibiara	271,6
Brejo dos Santos	267,5
Bom Jesus	264,4
Bonito de Santa Fé	264,1
São Bentinho	263,4
Riacho dos Cavalos/Jenipapeiro dos Carreiros	261,4
Serra Branca	260,2
Vieirópolis	259,2
Santana de Mangueira	256,8
São José de Piranhas	254,3
Cuité	253,7
Emas	251,4
Cajazeiras/Açude Lagoa do Arroz	248,5
Desterro	242,6
Taperoá	241,7
Boa Ventura	238,6
Cajazeirinhas	232,8
Lagoa	224,1
Coremas/Açude Coremas	223,5
Santana dos Garrotes	222,7
Passagem	221,0
Santa Helena	219,3
Campo de Santana/Tacima	219,0
Marizópolis	216,6
Santa Luzia	215,4
Teixeira	215,3
Manaíra	213,3
Sousa/São Gonçalo	213,3
Pombal	208,2
Aparecida	205,0
Cacimba de Areia	200,3
Juru	197,2
Condado	197,0
São José de Caiana	195,2
Baía da Traição	194,2
Igaracy	193,0
São José da Lagoa Tapada	189,2
São José de Espinharas	187,1

Posto Pluviométrico	Total 01/03 - 28/03
Princesa Isabel	183,7
Belém do Brejo do Cruz	182,4
Frei Martinho	181,6
Borborema	180,9
Tenório	179,1
São José do Sabugi	177,9
Carrapateira	177,7
São Mamede	176,9
Parari	176,2
Patos/EMBRAPA	176,0
São Domingos	173,6
Maturéia	172,8
São Francisco	170,6
Poço de José de Moura	168,7
Pilões	167,4
Riachão	165,1
Guarabira	164,3
Pilõezinhos	163,6
Pedra Lavrada	160,9
Mataraca	160,6
Sousa	158,9
Algodão de Jandaíra	158,6
Olho D'Água	157,4
Santo André	155,6
Santa Cruz	154,9
Serraria	153,3
Bananeiras	152,8
Alcantil	151,0
São José dos Cordeiros	150,5
Mamanguape/ASPLAN	150,4
Solânea	148,4
Bernardino Batista	147,7
Olivedos	147,1
São João do Cariri	146,8
Nova Olinda	146,5
Assunção	146,5
Alhandra	145,3
Baraúna	141,7
Santa Teresinha	140,8
Cacimbas	138,8
Cubati	137,3
Juazeirinho	137,1
Nova Palmeira	136,3

Posto Pluviométrico	Total 01/03 - 28/03
Nazarezinho	135,2
João Pessoa/DFAARA	135,1
Tavares	134,0
Congo	133,8
Capim	133,0
Fagundes	132,1
Barra de Santa Rosa	129,8
Damião	129,3
Caraúbas	128,1
Dona Inês	126,2
Uiraúna	125,6
Lastro	125,1
Amparo	123,5
Alagoinha	122,2
Pirpirituba	121,3
Cabedelo	121,1
São Vicente do Seridó	120,8
Cacimba de Dentro	119,1
Serra da Raiz	114,8
Pedro Régis	114,1
Picuí	113,5
Caiçara	113,5
Imaculada	109,8
Araçagi	109,5
Itapororoca	109,2
Quixaba	109,0
São João do Tigre	109,0
Soledade/Fazenda Pendência	107,2
Mãe D'Água	102,7
Coxixola	102,4
Camalaú	101,0

Chuvas Acumuladas no Ano (mm) - 01/01 - 28/03

(Valores acumulados acima de 400,00mm)

Posto Pluviométrico	Total 01/01 - 28/03
Cajazeiras	817,9
Monte Horebe	728,7
São Bento	677,9
Cachoeira dos Índios	668,2
Paulista	631,4
Bom Jesus	630,7
Vista Serrana/Desterro de Malta	599,0
Vieirópolis	588,4

Posto Pluviométrico	Total 01/01 - 28/03
Bom Sucesso	580,0
Mato Grosso	578,0
Serra Grande	575,3
Poço de José de Moura	563,9
Diamante	561,4
Cajazeiras/Açude Lagoa do Arroz	560,6
Conceição	550,8
Catingueira	546,9
Cajazeiras/Açude Engenheiro Avidos	535,9
Jericó	531,8
Ibiara	525,0
Santa Helena	523,0
Brejo do Cruz	520,6
Carrapateira	519,7
São José de Piranhas	517,8
Aguiar	510,7
Riacho dos Cavalos/Jenipapeiro dos Carreiros	510,2
Cajazeirinhas	507,1
Sousa/São Gonçalo	503,1
Catolé do Rocha	494,7
Itaporanga	490,5
São Francisco	490,3
Santa Cruz	489,8
Boa Ventura	486,9
Santa Inês	485,8
São José do Bonfim	483,7
São José de Caiana	483,5
Nova Floresta	477,9
Triunfo	476,9
Bernardino Batista	476,2
Lagoa	469,4
Bonito de Santa Fé	468,4
Desterro	465,0
São Domingos	461,2
Pombal	450,7
Sousa	448,6
Santana de Mangueira	444,7
Condado	444,0
Uiraúna	443,0
São Bentinho	441,1
Curral Velho	437,4
Pedra Branca	435,7
Passagem	432,7

Posto Pluviométrico	Total 01/01 - 28/03
Marizópolis	431,9
Nazarezinho	430,0
São José de Espinharas	429,8
Brejo dos Santos	427,0
Emas	420,0
São José da Lagoa Tapada	419,3
Lastro	418,4
Borborema	414,0
Igaracy	413,5
Patos/EMBRAPA	411,5
Teixeira	408,5
Pilõesinhos	406,0
Aparecida	404,4

Qualquer dúvida entrar em contato com:

Monitoramento Sala de Situação
 Tel. Fixo: (83) 3310-6367
 Cel: (83) 98841-9918
 email: gemoh@aes.pb.gov.br