

INFORME METEOROLÓGICO DIÁRIO SALA DE SITUAÇÃO

Campina Grande, 29 de março de 2023

Análise

O setor leste da Paraíba encontra-se com nuvens baixas associadas ao transporte de umidade oriunda do oceano Atlântico em direção à costa leste do Estado. No decorrer do dia o tempo deverá permanecer com nebulosidade variável com chuvas esparsas sobre as regiões do Agreste, Brejo e Litoral. Nas demais regiões poderão ocorrer chuvas pontuais, no período noturno. As temperaturas máximas registradas na tarde de ontem em Areia; 28,9°C, Cabaceiras; 33,3°C, Campina Grande; 30,2°C, João Pessoa; 32,4°C, Monteiro; 32,3°C, Patos; 32,9°C e São Gonçalo; 31,5°C e, as mínimas registradas na madrugada de hoje em Areia; 21,0°C, Cabaceiras; 21,9°C, Campina Grande; 22,1°C, João Pessoa; 24,3°C, Monteiro; 20,9°C, Patos; 22,4°C, São Gonçalo; 23,1°C. Fonte: INMET e AESA.

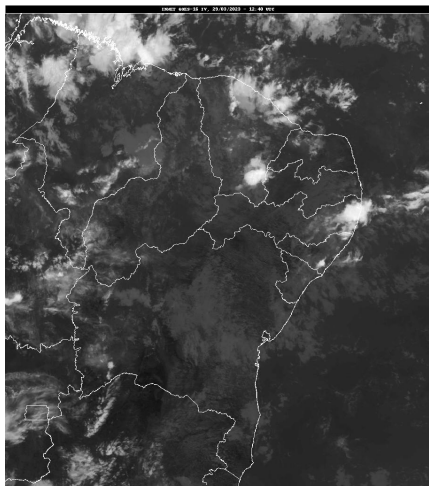

Fonte da Imagem: INMET

Distribuição Espacial das Chuvas

No período das 07:00h do dia 28/03/2023 às 07:00h do dia 29/03/2023, foram informadas precipitações em 45 dos 242 postos pluviométricos monitorados pela AESA. A maior precipitação foi observada em Triunfo : 40,8 mm.

PRECIPITAÇÃO MÁXIMA DOS MUNICÍPIOS/POSTOS NO DIA 29/03/2023

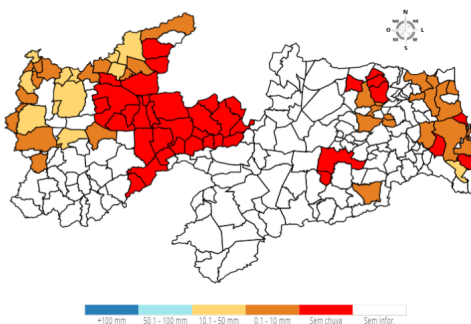

Chuvas Acumuladas do Dia (mm) - 29/03

Posto Pluviométrico	Total 29/03
Triunfo	40,8
Catolé do Rocha	33,8
Vieirópolis	27,7
Jericó	21,8

Posto Pluviométrico	Total 29/03
Lastro	20,3
Marizópolis	16,5
Poço Dantas	15,8
Cajazeiras	14,9
Alhandra	14,5
Brejo dos Santos	14,0
Aguiar	13,3
Cajazeiras/Açude Lagoa do Arroz	12,8
Sousa/São Gonçalo	11,5
Jacaraú	8,3
Santa Helena	7,2
Bernardino Batista	7,0
Cachoeira dos Índios	6,3
Mato Grosso	5,5
Bom Jesus	5,3
Belém do Brejo do Cruz	5,2
Curral de Cima	5,2
Cabedelo	3,6
Rio Tinto	3,5
Poço de José de Moura	3,3
João Pessoa/DFAARA	3,2
Sapé	2,8
Baía da Traição	2,6
Uiraúna	2,6
Serraria	2,3
Coremas/Açude Coremas	2,1
Sousa	2,0
Joca Claudino/Santarém	1,8
Bonito de Santa Fé	1,7
Cuitegi	1,6
Borborema	1,6
Santa Cruz	1,5
Bom Sucesso	1,3
Riacho dos Cavalos/Jenipapeiro dos Carreiros	1,2
Mamanguape	1,0
Areia	0,8
Alagoinha	0,5
São José de Piranhas	0,5
Solânea	0,4
Santa Rita	0,3

Posto Pluviométrico	Total 29/03
Aroeiras	0,2

Chuvas Acumuladas no Mês (mm) - 01/03 - 29/03

(Valores acumulados acima de 100,00mm)

Posto Pluviométrico	Total 01/03 - 29/03
São Bento	488,0
Cajazeiras	428,0
Monte Horebe	420,7
Conceição	409,3
Bom Sucesso	407,7
Nova Floresta	382,4
Cachoeira dos Índios	373,7
Catingueira	344,8
Jericó	335,9
Brejo do Cruz	329,9
Aguiar	326,3
Mato Grosso	319,8
Vista Serrana/Desterro de Malta	314,0
Catolé do Rocha	313,7
Paulista	307,8
Santa Inês	305,5
São José do Bonfim	298,1
Itaporanga	292,0
Vieirópolis	286,9
Pedra Branca	286,1
Brejo dos Santos	281,5
Diamante	277,3
Serra Grande	276,8
Curral Velho	273,5
Cajazeiras/Açude Engenheiro Avidos	273,2
Ibiara	271,6
Bom Jesus	269,7
Bonito de Santa Fé	265,8
São Bentinho	263,4
Riacho dos Cavalos/Jenipapeiro dos Carreiros	262,6
Cajazeiras/Açude Lagoa do Arroz	261,3
Serra Branca	260,2
Cuité	257,4
Santana de Mangueira	256,8
São José de Piranhas	254,8
Emas	251,4
Desterro	242,6

Posto Pluviométrico	Total 01/03 - 29/03
Taperoá	241,7
Boa Ventura	238,6
Triunfo	236,9
Marizópolis	233,1
Cajazeirinhas	232,8
Santa Helena	226,5
Coremas/Açude Coremas	225,6
Sousa/São Gonçalo	224,8
Lagoa	224,1
Santana dos Garrotes	223,7
Passagem	221,0
Campo de Santana/Tacima	219,0
Santa Luzia	215,4
Teixeira	215,3
Manaíra	213,3
Pombal	210,0
Aparecida	205,0
Cacimba de Areia	200,3
Juru	197,2
Condado	197,0
Baía da Traição	196,8
São José de Caiana	195,2
Igaracy	193,0
São José da Lagoa Tapada	189,2
Belém do Brejo do Cruz	187,6
São José de Espinharas	187,1
Princesa Isabel	183,7
Borborema	182,5
Frei Martinho	181,6
Tenório	179,1
São José do Sabugi	177,9
Carrapateira	177,7
São Mamede	176,9
Parari	176,2
Nazarezinho	176,2
Patos/EMBRAPA	176,0
São Domingos	173,6
Maturéia	172,8
Poço de José de Moura	172,0
São Francisco	170,6
Pilões	167,4
Uiraúna	166,8
Riachão	165,1

Posto Pluviométrico	Total 01/03 - 29/03
Sousa	164,9
Guarabira	164,3
Pilõezinhos	163,6
Pedra Lavrada	160,9
Mataraca	160,6
Serraria	160,3
Alhandra	159,8
Algodão de Jandaíra	158,6
Olho D`Água	157,4
Santa Cruz	156,4
Santo André	155,6
Bernardino Batista	154,7
Bananeiras	152,8
Alcantil	151,0
São José dos Cordeiros	150,5
Mamanguape/ASPLAN	150,4
Solânea	148,8
Olivedos	147,1
São João do Cariri	146,8
Nova Olinda	146,5
Assunção	146,5
Lastro	145,4
Baraúna	141,7
Santa Teresinha	140,8
Cacimbas	138,8
João Pessoa/DFAARA	138,3
Quixaba	137,4
Cubati	137,3
Juazeirinho	137,1
Nova Palmeira	136,3
Tavares	134,0
Congo	133,8
Capim	133,0
Fagundes	132,1
Barra de Santa Rosa	129,8
Damião	129,3
Caraúbas	128,1
Dona Inês	126,2
Água Branca	125,0
Cabedelo	124,7
Amparo	123,5
Alagoinha	122,7
Pirpirituba	121,3

Posto Pluviométrico	Total 01/03 - 29/03
São Vicente do Seridó	120,8
Cacimba de Dentro	119,1
Itapororoca	118,0
Serra da Raiz	114,8
Poço Dantas	114,4
Pedro Régis	114,1
Picuí	113,5
Caiçara	113,5
Jacaraú	110,4
Imaculada	109,8
Araçagi	109,5
São João do Tigre	109,0
Soledade/Fazenda Pendência	107,2
Areia de Baraúnas	102,7
Mãe D`Água	102,7
Coxixola	102,4
Camalaú	101,0

Chuvas Acumuladas no Ano (mm) - 01/01 - 29/03

(Valores acumulados acima de 400,00mm)

Posto Pluviométrico	Total 01/01 - 29/03
Cajazeiras	832,8
Monte Horebe	728,7
São Bento	677,9
Cachoeira dos Índios	674,5
Triunfo	638,7
Bom Jesus	636,0
Paulista	631,4
Vieirópolis	616,1
Vista Serrana/Desterro de Malta	599,0
Mato Grosso	583,5
Bom Sucesso	581,3
Serra Grande	575,3
Cajazeiras/Açude Lagoa do Arroz	573,4
Poço de José de Moura	567,2
Diamante	561,4
Jericó	553,6
Conceição	550,8
Catingueira	546,9
Cajazeiras/Açude Engenheiro Avidos	535,9
Santa Helena	530,2
Catolé do Rocha	528,5
Ibiara	525,0

Posto Pluviométrico	Total 01/01 - 29/03
Aguiar	524,0
Brejo do Cruz	520,6
Carrapateira	519,7
São José de Piranhas	518,3
Sousa/São Gonçalo	514,6
Riacho dos Cavalos/Jenipapeiro dos Carreiros	511,4
Cajazeirinhas	507,1
Santa Cruz	491,3
Itaporanga	490,5
São Francisco	490,3
Boa Ventura	486,9
Santa Inês	485,8
Uiraúna	484,2
São José do Bonfim	483,7
São José de Caiana	483,5
Bernardino Batista	483,2
Nova Floresta	477,9
Nazarezinho	471,0
Bonito de Santa Fé	470,1
Lagoa	469,4
Desterro	465,0
São Domingos	461,2
Sousa	454,6
Pombal	452,5
Marizópolis	448,4
Santana de Mangueira	444,7
Condado	444,0
São Bentinho	441,1
Brejo dos Santos	441,0
Lastro	438,7
Curral Velho	437,4
Pedra Branca	435,7
Passagem	432,7
São José de Espinharas	429,8
Emas	420,0
São José da Lagoa Tapada	419,3
Borborema	415,6
Igaracy	413,5
Patos/EMBRAPA	411,5
Teixeira	408,5
Alhandra	407,9
Pilõesinhos	406,0
Aparecida	404,4

Posto Pluviométrico	Total 01/01 - 29/03
Coremas/Açude Coremas	400,1

Qualquer dúvida entrar em contato com:

Monitoramento Sala de Situação
 Tel. Fixo: (83) 3310-6367
 Cel: (83) 98841-9918
 email: gemoh@aes.pb.gov.br