

INFORME METEOROLÓGICO DIÁRIO SALA DE SITUAÇÃO

Campina Grande, 22 de fevereiro de 2023

Análise

As condições de tempo sobre o estado da Paraíba permanecem favoráveis ao aumento da nebulosidade e ocorrência de chuva. Para esta quarta-feira, deverão ser registradas pancadas de chuva entre o período da tarde e noite no Sertão e Alto Sertão e em pontos isolados do Cariri/Curimataú. No setor leste, é prevista a ocorrência de chuva a qualquer hora do dia.



Imagem do Satélite GOES em 22/02/2023 as 09:40h. Fonte: INMET.

Distribuição Espacial das Chuvas

No período das 07:00h do dia 21/02/2023 às 07:00h do dia 22/02/2023, foram informadas precipitações em 27 dos 242 postos pluviométricos monitorados pela AESA. A maior precipitação foi observada em Santa Rita : 47,0 mm.

PRECIPITAÇÃO MÁXIMA DOS MUNICÍPIOS/POSTOS NO DIA 22/02/2023

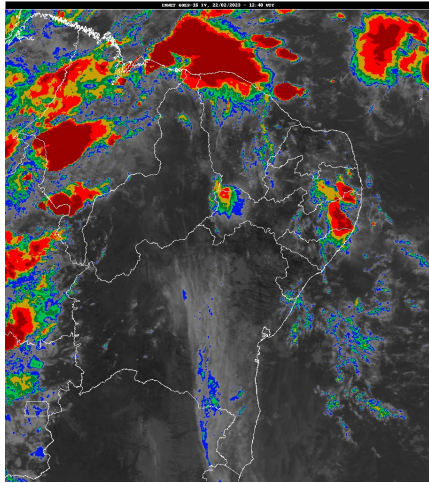
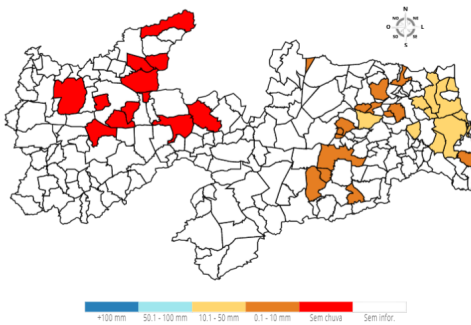

Chuvas Acumuladas do Dia (mm) - 22/02

Posto Pluviométrico	Total 22/02
Santa Rita	47,0
Lucena	25,3
Mamanguape/ASPLAN	24,7
Itapororoca	23,1
Cruz do Espírito Santo	22,9
Areia	19,8
Baía da Traição	18,1
Rio Tinto	15,0

Posto Pluviométrico	Total 22/02
Mamanguape	14,0
Capim	13,4
Cabedelo	12,4
Mari	12,2
Bananeiras	9,2
Serraria	8,6
Campina Grande/EMBRAPA	7,4
Caiçara	6,4
Guarabira	4,7
Conde/Açude Gramame Mamuaba	4,2
Nova Floresta	3,2
Arara	3,1
Areial	2,2
Esperança	2,2
Gado Bravo	1,9
Cuitegi	1,9
Montadas	1,9
Caturité/Fazenda Campo de Emas	0,5
Boqueirão/Açude Boqueirão	0,1

Chuvas Acumuladas no Mês (mm) - 01/02 - 22/02

(Valores acumulados acima de 1,00mm)

Posto Pluviométrico	Total 01/02 - 22/02
Cajazeiras	217,0
Vieirópolis	202,5
Carrapateira	178,7
Paulista	176,5
Lastro	162,0
Poço de José de Moura	161,6
Passagem	151,5
Bom Jesus	144,9
Sousa/São Gonçalo	143,3
Uiraúna	142,9
Santa Helena	139,5
Cajazeirinhas	137,0
Cachoeira dos Índios	135,6
Boa Ventura	135,1
São Domingos	131,6
Água Branca	131,2
Cajazeiras/Açude Engenheiro Avidos	129,5

Posto Pluviométrico	Total 01/02 - 22/02
Cajazeiras/Açude Lagoa do Arroz	125,7
Santa Cruz	124,3
São José de Piranhas	124,2
Lagoa	122,8
Bernardino Batista	122,5
Joca Claudino/Santarém	121,6
Riacho dos Cavalos/Jenipapeiro dos Carreiros	121,6
Serra Grande	119,1
Aguiar	117,2
Juru	116,0
São Francisco	115,6
Pombal	113,9
São José de Caiana	112,6
Cacimba de Areia	111,5
São José do Sabugi	110,1
Maturéia	106,9
Marizópolis	106,3
Nazarezinho	105,0
Vista Serrana/Desterro de Malta	104,0
São José da Lagoa Tapada	101,8
Diamante	99,2
Piancó	98,9
Igaracy	97,2
Condado	97,0
Jericó	95,8
Catingueira	95,4
Monte Horebe	94,6
Bananeiras	93,1
São José do Bonfim	89,6
Poço Dantas	89,3
São José de Espinharas	88,5
Santa Teresinha	87,5
Itaporanga	87,0
Emas	86,2
Coremas/Açude Coremas	85,2
Imaculada	84,2
Areia	79,4
Sousa	78,6
São Bentinho	77,6
São Bento	73,2
São Mamede	72,4
Santana dos Garrotes	71,7
Pedra Branca	69,5

Posto Pluviométrico	Total 01/02 - 22/02
Tavares	69,1
Ibiara	69,0
Serraria	68,2
Teixeira	67,7
Areia de Baraúnas	65,5
Curral Velho	61,5
Santana de Mangueira	60,2
Livramento	58,5
Aparecida	58,1
Olho D'Água	57,8
Itaporanga/Fazenda Veludo	57,7
Alagoa Grande	57,6
Belém do Brejo do Cruz	57,0
Santa Inês	54,2
Brejo dos Santos	54,0
Cabedelo	53,3
Lucena	53,1
Sertãozinho	52,8
Catolé do Rocha	52,6
Mãe D'Água	51,7
Santa Rita	50,2
Patos/EMBRAPA	47,7
Princesa Isabel	47,1
Cuitegi	46,6
Rio Tinto	43,1
Juazeirinho	42,6
Alhandra	42,5
Brejo do Cruz	41,2
São João do Tigre	39,7
Bom Sucesso	36,9
Triunfo	36,9
Tenório	36,7
Mamanguape	36,5
Manaíra	36,4
Baía da Traição	36,0
Cacimbas	36,0
Conceição	34,9
Jacaraú	34,0
Mamanguape/ASPLAN	33,7
Congo	33,2
Prata	33,2
João Pessoa/CEDRES	32,9
São José dos Cordeiros	32,2

Posto Pluviométrico	Total 01/02 - 22/02
Pirpirituba	29,7
Santa Luzia	28,6
Itapororoca	28,4
Caiçara	28,3
Logradouro	28,2
São Sebastião do Umbuzeiro	27,9
Cruz do Espírito Santo	26,7
Natuba	26,6
Assunção	25,0
Capim	24,4
Serra da Raiz	24,3
Pilõezinhos	24,1
Camalaú	22,7
Damião	20,9
Caraúbas	20,7
Araçagi	19,7
Conde	18,9
João Pessoa/DFAARA	18,2
Pedra Lavrada	17,1
Barra de Santa Rosa	16,6
Barra de São Miguel	16,5
Mari	16,1
Sumé/UFCG	15,3
Curral de Cima	14,4
Conde/Açude Gramame Mamuaba	12,4
Borborema	12,2
Guarabira	11,9
Amparo	11,4
Quixaba	11,4
Sumé	10,0
Pedro Régis	9,5
Ingá	9,2
Pilar	8,6
Cacimba de Dentro	8,4
Nova Floresta	8,2
Baraúna	7,9
Esperança	7,7
Campina Grande/EMBRAPA	7,4
Malta	7,4
Ouro Velho	7,2
Bonito de Santa Fé	6,6
Dona Inês	6,4
São Vicente do Seridó	6,4

Posto Pluviométrico	Total 01/02 - 22/02
Nova Palmeira	6,2
São Vicente do Seridó/Seridó	6,1
Frei Martinho	6,0
Várzea	4,8
São Miguel de Taipu	4,7
Lagoa Seca	4,5
Gado Bravo	4,3
Mataraca	3,9
Arara	3,8
Alagoinha	3,5
Monteiro/EMBRAPA	3,4
São João do Rio do Peixe/Antenor Navarro	2,7
Areial	2,2
Caturité/Fazenda Campo de Emas	2,2
Montadas	1,9
Cubati	1,4
Salgadinho	1,4
Boqueirão/Açude Boqueirão	1,2
São Sebastião de Lagoa de Roça	1,2
Caturité	1,2

Chuvas Acumuladas no Ano (mm) - 01/01 - 22/02

(Valores acumulados acima de 100,00mm)

Posto Pluviométrico	Total 01/01 - 22/02
Cajazeiras	351,4
Poço de José de Moura	349,9
Carrapateira	342,0
Bom Jesus	323,4
Vieirópolis	305,8
Cajazeiras/Açude Lagoa do Arroz	291,5
Santa Helena	282,9
Uiraúna	281,5
Bernardino Batista	277,7
Diamante	273,2
Sousa/São Gonçalo	271,6
Monte Horebe	268,6
Serra Grande	264,4
Paulista	263,6
Cajazeiras/Açude Engenheiro Avidos	255,5
Joca Claudino/Santarém	253,3
São José de Piranhas	252,8
São José de Caiana	245,5

Posto Pluviométrico	Total 01/01 - 22/02
Boa Ventura	244,7
Poço Dantas	243,7
Vista Serrana/Desterro de Malta	233,0
Lastro	227,9
Nazarezinho	227,8
Santa Cruz	223,9
Cachoeira dos Índios	217,8
Lagoa	214,5
Cajazeirinhas	213,0
Sousa	212,0
Riacho dos Cavalos/Jenipapeiro dos Carreiros	211,6
Itapororoca	210,9
Catolé do Rocha	206,3
Pombal	204,1
Igaracy	198,2
Ibiara	196,8
Areia	195,9
Cuitegi	194,3
Bananeiras	192,7
São Francisco	192,6
Condado	192,5
São José de Espinharas	191,7
Itaporanga	187,1
Alhandra	184,7
São Domingos	184,1
Sertãozinho	184,0
Marizópolis	181,4
Jericó	180,6
Passagem	177,8
Capim	176,3
Pilõesinhos	172,8
São Miguel de Taipu	172,4
Mamanguape	170,0
Itaporanga/Fazenda Veludo	169,9
Triunfo	169,8
São José do Sabugi	169,6
Santa Teresinha	165,3
Catingueira	164,5
Água Branca	161,2
São Bento	160,8
Lucena	160,0
São José do Bonfim	159,6
Serraria	158,9

Posto Pluviométrico	Total 01/01 - 22/02
Aguiar	158,7
Pilar	157,2
Rio Tinto	155,8
Aparecida	155,1
Santa Rita	154,6
Juru	153,2
Santana de Mangueira	152,9
Coremas/Açude Coremas	151,3
Guarabira	149,9
São Bentinho	147,5
Borborema	147,1
Sapé	143,0
Pedra Branca	142,4
João Pessoa/CEDRES	142,2
Alagoa Grande	141,8
Mari	141,7
Emas	141,5
Santana dos Garrotes	140,5
Pirpirituba	138,8
João Pessoa/DFAARA	138,7
Brejo do Cruz	137,3
São José da Lagoa Tapada	137,0
Curral Velho	135,6
Bonito de Santa Fé	135,5
Santa Inês	135,2
Cacimba de Areia	134,8
Cabedelo	132,5
São Mamede	131,1
Marcação	130,4
Patos/EMBRAPA	129,5
Mamanguape/ASPLAN	128,6
Piancó	128,1
Maturéia	126,6
Princesa Isabel	123,7
Conde/Açude Gramame Mamuaba	122,6
São José dos Ramos	122,5
Curral de Cima	120,7
Brejo dos Santos	120,5
Conceição	120,4
Araçagi	117,2
Caaporã	116,5
Riachão do Bacamarte	116,3
Várzea	115,6

Posto Pluviométrico	Total 01/01 - 22/02
Alagoa Nova	114,8
Areia de Baraúnas	114,0
Conde	111,0
Imaculada	109,6
Bom Sucesso	109,5
Teixeira	108,6
Cuité de Mamanguape	105,3
Mato Grosso	105,1
Massaranduba	104,6
Olho D'Água	104,6
Matinhas	104,4
Tavares	104,2
Belém do Brejo do Cruz	104,0
Mataraca	102,2
Lagoa Seca	101,4
Serra Redonda	101,1

Qualquer dúvida entrar em contato com:

Monitoramento Sala de Situação
Tel. Fixo: (83) 3310-6367
Cel: (83) 98841-9918
email: gemoh@aesapb.gov.br