

## INFORME METEOROLÓGICO DIÁRIO SALA DE SITUAÇÃO

Campina Grande, 23 de fevereiro de 2023

### Análise

Permanece a condição de tempo instável e favorável à ocorrência de chuva isolada sobre o estado da Paraíba. No decorrer do dia, são esperadas pancadas de chuva isoladas nas regiões do Cariri/Curimataú, Sertão e Alto Sertão, principalmente entre os períodos da tarde e da noite. Nas demais regiões poderão ocorrer chuvas isoladas intercaladas por períodos sem chuva. As temperaturas máximas registradas na tarde de ontem em Areia; 23,9°C, Cabaceiras; 27,1°C, Campina Grande; 25,7°C, João Pessoa; 32,2°C, Monteiro; 30,8°C, Patos; 33,2°C e São Gonçalo; 32,9°C e, as mínimas registradas na madrugada de hoje em Areia; 21,2°C, Cabaceiras; 22,3°C, Campina Grande; 21,8°C, João Pessoa; 23,9°C, Monteiro; 20,5°C e São Gonçalo; 22,4°C. Fonte: INMET e AESA.



Imagem do Satélite GOES em 23/02/2023 as 9:40h. Fonte: INMET.

### Distribuição Espacial das Chuvas

No período das 07:00h do dia 22/02/2023 às 07:00h do dia 23/02/2023, foram informadas precipitações em 134 dos 242 postos pluviométricos monitorados pela AESA. A maior precipitação foi observada em Boa Vista : 60,0 mm.

PRECIPITAÇÃO MÁXIMA DOS MUNICÍPIOS/POSTOS NO DIA 23/02/2023

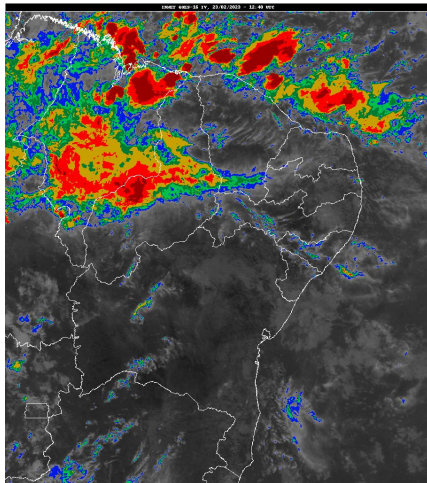
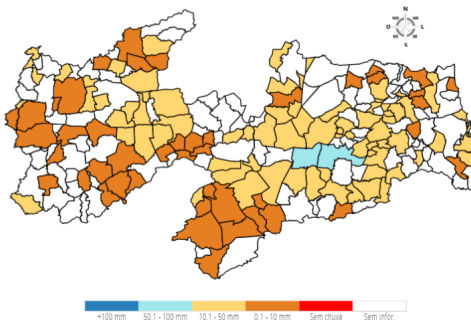

### Chuvas Acumuladas do Dia (mm) - 23/02

Posto Pluviométrico	Total 23/02
Boa Vista	60,0
Campina Grande/São José da Mata	55,0
Pocinhos	49,1
Caturité	48,8
Caturité/Fazenda Campo de Emas	48,0

Posto Pluviométrico	Total 23/02
São José dos Cordeiros	43,1
Montadas	42,8
Soledade/Fazenda Pendência	41,0
Conde/Açude Gramame Mamuaba	40,0
São Sebastião de Lagoa de Roça	39,8
Baraúna	39,0
Cruz do Espírito Santo	38,6
Barra de Santana	38,3
Aroeiras	37,9
Serra Redonda	36,0
Juazeirinho	35,4
Itatuba	35,4
Juarez Távora	35,0
Areial	33,7
Areia	33,6
Assunção	33,5
Pilar	32,5
Esperança	31,7
Santa Inês	31,0
Campina Grande/EMBRAPA	30,6
Patos/EMBRAPA	30,0
Livramento	29,5
Natuba	29,2
Massaranduba	28,1
Gurinhém	27,9
Salgadinho	27,2
Salgado de São Félix	26,2
Serraria	25,4
Gado Bravo	25,1
Borborema	24,7
Lucena	24,2
Campina Grande/Sítio Açude de Dentro	23,0
Boqueirão/Açude Boqueirão	22,3
Parari	21,9
Cuitegi	21,9
São Vicente do Seridó/Seridó	21,6
Riachão do Bacamarte	21,0
Olivedos	20,6
Pilõesinhos	20,5
Ingá	19,5

Posto Pluviométrico	Total 23/02
Frei Martinho	19,2
Poço Dantas	19,1
Cabedelo	18,5
Bananeiras	18,3
São João do Cariri	18,0
Nova Floresta	17,7
Alagoa Grande	17,6
Guarabira	17,5
Vieirópolis	16,3
Poço de José de Moura	15,8
Serra Branca	15,8
Araçagi	15,5
Emas	15,5
Alagoinha	15,4
Bernardino Batista	15,2
São Francisco	15,1
Cabaceiras	15,0
Mamanguape/ASPLAN	14,7
Cajazeirinhas	14,0
Sertãozinho	13,8
João Pessoa/DFAARA	13,2
Mamanguape	13,1
Santa Teresinha	13,0
João Pessoa/CEDRES	12,9
Paulista	12,5
Brejo do Cruz	12,5
Catingueira	12,5
Cubati	12,4
São Bentinho	12,3
Vista Serrana/Desterro de Malta	12,0
Algodão de Jandaíra	11,8
São José de Espinharas	11,7
Aparecida	11,7
Ouro Velho	11,6
Jericó	11,5
São Domingos	10,8
Bom Jesus	10,7
Nova Palmeira	10,5
Condado	10,0
Soledade	10,0
Cacimba de Dentro	9,9
Curral de Cima	9,3
Olho D`Água	9,2

Posto Pluviométrico	Total 23/02
Santa Cecília	9,2
Mari	9,1
Riacho dos Cavalos/Jenipapeiro dos Carreiros	9,0
Conde	8,6
Sousa/São Gonçalo	8,6
Camalaú	8,3
Baía da Traição	8,0
São Vicente do Seridó	7,4
Dona Inês	7,3
Alhandra	7,2
Água Branca	7,0
Juru	6,9
Passagem	6,7
Bom Sucesso	6,3
Marizópolis	6,1
Cachoeira dos Índios	5,8
Congo	5,5
Prata	5,5
Amparo	4,7
São Bento	4,5
Cacimba de Areia	4,3
São José do Bonfim	4,0
Coxixola	3,7
Cajazeiras	3,7
Teixeira	3,7
Cajazeiras/Açude Lagoa do Arroz	3,6
Sumé	3,4
São Sebastião do Umbuzeiro	2,8
Santana dos Garrotes	2,7
Coremas/Açude Coremas	2,7
Pedra Lavrada	2,7
Aguiar	2,4
Caraúbas	2,3
Mãe D`Água	2,2
Ibiara	2,0
Cacimbas	2,0
Monteiro/EMBRAPA	1,9
Riachão	1,9
Catolé do Rocha	1,8
Tavares	1,5
Itapororoca	1,5
São José de Caiana	1,3
Cajazeiras/Açude Engenheiro Avidos	1,0

Posto Pluviométrico	Total 23/02
São José de Piranhas	0,9
Pedra Branca	0,5
Jacaraú	0,3

**Chuvas Acumuladas no Mês (mm) - 01/02 - 23/02**

(Valores acumulados acima de 1,00mm)

Posto Pluviométrico	Total 01/02 - 23/02
Cajazeiras	220,7
Vieirópolis	218,8
Paulista	189,0
Carrapateira	178,7
Poço de José de Moura	177,4
Lastro	162,0
Passagem	158,2
Bom Jesus	155,6
Sousa/São Gonçalo	151,9
Cajazeirinhas	151,0
Uiraúna	142,9
São Domingos	142,4
Cachoeira dos Índios	141,4
Santa Helena	139,5
Água Branca	138,2
Bernardino Batista	137,7
Boa Ventura	135,1
São Francisco	130,7
Riacho dos Cavalos/Jenipapeiro dos Carreiros	130,6
Cajazeiras/Açude Engenheiro Avidos	130,5
Cajazeiras/Açude Lagoa do Arroz	129,3
São José de Piranhas	126,6
Santa Cruz	124,3
Juru	122,9
Lagoa	122,8
Joca Claudino/Santarém	121,6
Aguiar	119,6
Serra Grande	119,1
Imaculada	116,5
Vista Serrana/Desterro de Malta	116,0
Cacimba de Areia	115,8
Pombal	113,9
São José de Caiana	113,9
Areia	113,4
Marizópolis	112,4
Bananeiras	111,4

Posto Pluviométrico	Total 01/02 - 23/02
São José do Sabugi	110,1
Poço Dantas	108,4
Catingueira	107,9
Jericó	107,3
Condado	107,0
Maturéia	106,9
Nazarezinho	105,0
São José da Lagoa Tapada	101,8
Emas	101,7
São José de Espinharas	100,7
Santa Teresinha	100,5
Diamante	99,2
Piancó	98,9
Igaracy	97,2
Teixeira	96,4
Monte Horebe	94,6
São José do Bonfim	93,6
Serraria	93,6
São Bentinho	89,9
Alagoa Grande	88,4
Livramento	88,0
Coremas/Açude Coremas	87,9
Itaporanga	87,0
Alhandra	86,0
Santa Inês	85,2
Brejo dos Santos	83,0
João Pessoa/CEDRES	79,2
Sousa	78,6
Juazeirinho	78,0
Patos/EMBRAPA	77,7
São Bento	77,7
Lucena	77,3
São José dos Cordeiros	75,3
Santana dos Garrotes	74,4
São Mamede	72,4
Natuba	71,8
Cabedelo	71,8
Ibiara	71,0
Campina Grande/São José da Mata	70,9
Tavares	70,6
Pedra Branca	70,0
Aparecida	69,8
Cuitegi	68,5

Posto Pluviométrico	Total 01/02 - 23/02
Bom Sucesso	67,2
Olho D`Água	67,0
Sertãozinho	66,6
Areia de Baraúnas	65,5
Cruz do Espírito Santo	65,3
Brejo do Cruz	63,5
Pilar	61,5
Curral Velho	61,5
Santana de Mangueira	60,2
Boa Vista	60,0
Assunção	58,5
Itaporanga/Fazenda Veludo	57,7
Belém do Brejo do Cruz	57,0
João Pessoa/DFAARA	54,8
Catolé do Rocha	54,4
Borborema	54,1
Mãe D`Água	53,9
Conde	53,6
Conde/Açude Gramame Mamuaba	52,4
São Sebastião de Lagoa de Roça	51,9
Jacaraú	51,5
Santa Rita	50,2
Caturité/Fazenda Campo de Emas	50,2
Caturité	50,0
Mamanguape	49,6
Pocinhos	49,1
Pilõesinhos	48,6
Mamanguape/ASPLAN	48,4
Princesa Isabel	47,1
Baraúna	46,9
Curral de Cima	44,7
Montadas	44,7
Baía da Traição	44,0
Rio Tinto	43,1
Araçagi	42,6
Soledade/Fazenda Pendência	41,0
Campina Grande/EMBRAPA	40,8
São João do Tigre	39,7
Esperança	39,4
Congo	38,7
Prata	38,7
Salgado de São Félix	38,6
Barra de Santana	38,3

Posto Pluviométrico	Total 01/02 - 23/02
Cacimbas	38,0
Aroeiras	37,9
Picuí	37,8
Triunfo	36,9
Tenório	36,7
Manaíra	36,4
Serra Redonda	36,0
Areial	35,9
Alagoinha	35,6
Itatuba	35,4
Massaranduba	35,1
Pirpirituba	35,0
Juarez Távora	35,0
Conceição	34,9
Camalaú	31,0
São Sebastião do Umbuzeiro	30,7
Itapororoca	29,9
Guarabira	29,4
Gado Bravo	29,4
Ingá	28,7
Santa Luzia	28,6
Salgadinho	28,6
Caiçara	28,3
Logradouro	28,2
Gurinhém	27,9
São Vicente do Seridó/Seridó	27,7
Nova Floresta	25,9
Frei Martinho	25,2
Mari	25,2
Capim	24,4
Serra da Raiz	24,3
Boqueirão/Açude Boqueirão	23,5
Caraúbas	23,0
Campina Grande/Sítio Açude de Dentro	23,0
Parari	21,9
Riachão do Bacamarte	21,8
Damião	20,9
Olivedos	20,6
Pedra Lavrada	19,8
Ouro Velho	18,8
Dona Inês	18,7
Cacimba de Dentro	18,3
São João do Cariri	18,0

Posto Pluviométrico	Total 01/02 - 23/02
Nova Palmeira	16,7
Barra de Santa Rosa	16,6
Barra de São Miguel	16,5
Amparo	16,1
Serra Branca	15,8
Sumé/UFCG	15,3
Cabaceiras	15,0
Cubati	13,8
São Vicente do Seridó	13,8
Sumé	13,4
Algodão de Jandaíra	11,8
Fagundes	11,5
Quixaba	11,4
Soledade	10,0
Pedro Régis	9,5
Santa Cecília	9,2
Riachão	9,0
Malta	7,4
Bonito de Santa Fé	6,6
Monteiro/EMBRAPA	5,3
Várzea	4,8
São Miguel de Taipu	4,7
Lagoa Seca	4,5
Mataraca	3,9
Arara	3,8
Coxixola	3,7
Campo de Santana/Tacima	2,8
São João do Rio do Peixe/Antenor Navarro	2,7

Posto Pluviométrico	Total 01/01 - 23/02
Paulista	276,1
Diamante	273,2
Monte Horebe	268,6
Serra Grande	264,4
Poço Dantas	262,8
Cajazeiras/Açude Engenheiro Avidos	256,5
São José de Piranhas	255,2
Joca Claudino/Santarém	253,3
São José de Caiana	246,8
Vista Serrana/Desterro de Malta	245,0
Boa Ventura	244,7
Areia	229,9
Alhandra	228,2
Lastro	227,9
Nazarezinho	227,8
Cajazeirinhas	227,0
Santa Cruz	223,9
Cachoeira dos Índios	223,6
Riacho dos Cavalos/Jenipapeiro dos Carreiros	220,6
Cuitegi	216,2
Lagoa	214,5
Itapororoca	212,4
Sousa	212,0
Bananeiras	211,0
Pilar	210,1
Catolé do Rocha	208,1
São Francisco	207,7
Pombal	204,1
São José de Espinharas	203,9
Condado	202,5
Ibiara	198,8
Igaracy	198,2
Sertãozinho	197,8
Pilõesinhos	197,3
São Domingos	194,9
Jericó	192,1
Borborema	189,0
João Pessoa/CEDRES	188,5
Marizópolis	187,5
Itaporanga	187,1
Passagem	184,5
Serraria	184,3
Lucena	184,2

**Chuvas Acumuladas no Ano (mm) - 01/01 - 23/02**

(Valores acumulados acima de 100,00mm)

Posto Pluviométrico	Total 01/01 - 23/02
Poço de José de Moura	365,7
Cajazeiras	355,1
Carrapateira	342,0
Bom Jesus	334,1
Vieirópolis	322,1
Cajazeiras/Açude Lagoa do Arroz	295,1
Bernardino Batista	292,9
Santa Helena	282,9
Uiraúna	281,5
Sousa/São Gonçalo	280,2



Posto Pluviométrico	Total 01/01 - 23/02
Mamanguape	183,1
Santa Teresinha	178,3
Catingueira	177,0
Capim	176,3
João Pessoa/DFAARA	175,3
Alagoa Grande	172,6
São Miguel de Taipu	172,4
Itaporanga/Fazenda Veludo	169,9
Triunfo	169,8
São José do Sabugi	169,6
Água Branca	168,2
Guarabira	167,4
Aparecida	166,8
Santa Inês	166,2
São Bento	165,3
São José do Bonfim	163,6
Conde/Açude Gramame Mamuaba	162,6
Aguar	161,1
Juru	160,1
São Bentinho	159,8
Brejo do Cruz	159,6
Patos/EMBRAPA	159,5
Emas	157,0
Rio Tinto	155,8
Santa Rita	154,6
Coremas/Açude Coremas	154,0
Santana de Mangueira	152,9
Curral de Cima	151,0
Cabedelo	151,0
Mari	150,8
Brejo dos Santos	149,5
Conde	145,7
Pirpirituba	144,1
Mamanguape/ASPLAN	143,3
Santana dos Garrotes	143,2
Sapé	143,0
Pedra Branca	142,9
Imaculada	141,9
Araçagi	140,1
Bom Sucesso	139,8
Massaranduba	139,7
Cacimba de Areia	139,1
Teixeira	137,3

Posto Pluviométrico	Total 01/01 - 23/02
Riachão do Bacamarte	137,3
Serra Redonda	137,1
São José da Lagoa Tapada	137,0
Curral Velho	135,6
Bonito de Santa Fé	135,5
São Sebastião de Lagoa de Roça	132,6
São Mamede	131,1
Marcação	130,4
Piancó	128,1
Maturéia	126,6
Livramento	126,6
Princesa Isabel	123,7
São José dos Ramos	122,5
Conceição	120,4
Salgado de São Félix	119,5
Juarez Távora	117,8
Caaporã	116,5
Várzea	115,6
Alagoa Nova	114,8
Ingá	114,7
Natuba	114,2
Areia de Baraúnas	114,0
Olho D'Água	113,8
Esperança	113,6
Cruz do Espírito Santo	112,0
Jacaraú	109,0
Itatuba	107,5
Alagoinha	105,9
Tavares	105,7
Cuité de Mamanguape	105,3
Mato Grosso	105,1
Matinhas	104,4
Belém do Brejo do Cruz	104,0
Mataraca	102,2
Lagoa Seca	101,4

**Qualquer dúvida entrar em contato com:**

Monitoramento Sala de Situação  
 Tel. Fixo: (83) 3310-6367  
 Cel: (83) 98841-9918  
 email: gemoh@aesa.pb.gov.br