

INFORME METEOROLÓGICO DIÁRIO SALA DE SITUAÇÃO

Campina Grande, 23 de março de 2023

Análise

Houve uma redução na nebulosidade em praticamente todo estado da Paraíba. Por outro lado a combinação das altas temperaturas do ar com o alto teor de umidade presente no ar poderá contribuir para a ocorrência de chuvas em áreas localizadas das regiões do Sertão e Alto Sertão, no período noturno. Nas demais regiões o tempo deverá permanecer com o céu parcialmente nublado.



Imagem do Satélite GOES em 23/03/2023 as 9:20h. Fonte: INMET.

Distribuição Espacial das Chuvas

No período das 07:00h do dia 22/03/2023 às 07:00h do dia 23/03/2023, foram informadas precipitações em 80 dos 242 postos pluviométricos monitorados pela AESA. A maior precipitação foi observada em Itaporanga : 64,8 mm.

PRECIPITAÇÃO MÁXIMA DOS MUNICÍPIOS/POSTOS NO DIA 23/03/2023

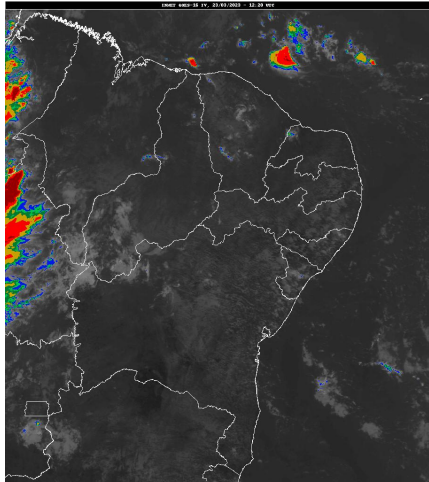
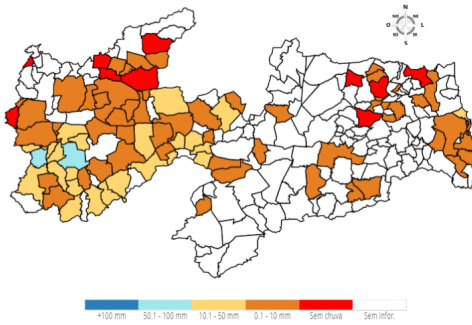

Chuvas Acumuladas do Dia (mm) - 23/03

Posto Pluviométrico	Total 23/03
Itaporanga	64,8
Bonito de Santa Fé	53,0
Conceição	36,2
Igaracy	31,3
Catingueira	30,4
Serra Grande	26,0
Monte Horebe	22,7
São José de Caiana	22,6

Posto Pluviométrico	Total 23/03
Boa Ventura	21,0
Desterro	20,2
Manaíra	19,6
Cacimbas	19,0
Imaculada	15,1
Diamante	15,0
Curral Velho	14,5
Aguiar	13,6
Cacimba de Areia	13,5
São José do Bonfim	11,8
Maturéia	11,5
Juru	10,8
Tavares	10,5
Santa Luzia	10,4
Princesa Isabel	10,3
Lucena	10,2
São José de Espinharas	10,0
Cajazeiras/Açude Engenheiro Avidos	9,4
Carrapateira	8,7
Patos/EMBRAPA	8,4
Livramento	8,3
Mãe D'Água	7,9
Santa Teresinha	6,7
Condado	6,5
Serra da Raiz	6,2
Cajazeirinhas	6,0
São Mamede	5,4
Santana dos Garrotes	5,3
Campina Grande/EMBRAPA	5,2
São José do Sabugi	5,0
João Pessoa/DFAARA	4,8
Alhandra	4,6
Pombal	4,6
Emas	4,6
São José de Piranhas	4,1
Vista Serrana/Desterro de Malta	4,0
Guarabira	3,9
Santana de Mangueira	3,5
Gado Bravo	3,3
Olho D'Água	3,2

Posto Pluviométrico	Total 23/03
Sousa	3,0
Ibiara	2,9
Bom Jesus	2,9
Passagem	2,8
Pedra Branca	2,8
São Bento	2,0
Prata	1,9
Dona Inês	1,9
Riachão	1,8
Cabedelo	1,8
São José dos Cordeiros	1,8
Pilõezinhos	1,7
Riacho dos Cavalos/Jenipapeiro dos Carreiros	1,7
Coremas/Açude Coremas	1,7
São Bentinho	1,5
Conde/Açude Gramame Mamuaba	1,4
São Domingos	1,2
Aroeiras	1,2
São Vicente do Seridó	0,9
Sousa/São Gonçalo	0,9
Mato Grosso	0,8
Santo André	0,6
Jericó	0,5
Boqueirão/Açude Boqueirão	0,5
Serraria	0,5
Aparecida	0,4
Alagoinha	0,3
Mamanguape	0,3
Itapororoca	0,3
Borborema	0,3
Santa Rita	0,2
Cruz do Espírito Santo	0,1

Chuvas Acumuladas no Mês (mm) - 01/03 - 23/03

(Valores acumulados acima de 1,00mm)

Posto Pluviométrico	Total 01/03 - 23/03
São Bento	439,8
Monte Horebe	327,4
Cajazeiras	322,8
Nova Floresta	307,1
Vista Serrana/Desterro de Malta	289,0
Bom Sucesso	281,1
Brejo do Cruz	274,4

Posto Pluviométrico	Total 01/03 - 23/03
Cachoeira dos Índios	273,5
Conceição	268,2
Aguiar	263,3
Mato Grosso	261,3
Catolé do Rocha	259,7
Serra Branca	255,9
Itaporanga	251,5
Paulista	249,1
Diamante	242,3
Santa Inês	240,9
São José do Bonfim	229,1
Taperoá	221,9
Bonito de Santa Fé	220,8
São Bentinho	220,4
Desterro	218,1
Riacho dos Cavalos/Jenipapeiro dos Carreiros	211,4
Boa Ventura	207,5
Serra Grande	203,7
Bom Jesus	201,2
Cuité	200,1
Coremas/Açude Coremas	196,9
Santana de Mangueira	196,5
Jericó	194,9
Ibiara	194,4
Igaracy	189,2
Brejo dos Santos	189,0
Manaíra	185,6
Curral Velho	184,5
Juru	183,3
Pedra Branca	177,3
Cajazeiras/Açude Lagoa do Arroz	176,5
Parari	176,2
Baía da Traição	173,1
São José de Caiana	171,9
Cajazeiras/Açude Engenheiro Avidos	169,3
Belém do Brejo do Cruz	168,5
Carrapateira	167,7
Princesa Isabel	166,0
Catingueira	163,9
Cacimba de Areia	163,1
Riachão	162,1
Pombal	161,7
São José de Piranhas	159,8

Posto Pluviométrico	Total 01/03 - 23/03
Tenório	159,7
São José do Sabugi	159,6
Santa Luzia	157,5
Cajazeirinhas	156,7
Santo André	155,6
São José de Espinharas	155,0
Pedra Lavrada	154,8
Algodão de Jandaíra	154,4
Vieirópolis	152,7
Alcantil	151,0
São José dos Cordeiros	149,7
Patos/EMBRAPA	149,3
Condado	149,0
Nova Olinda	146,5
Frei Martinho	144,4
Passagem	143,7
São Mamede	143,2
São João do Cariri	142,3
Campo de Santana/Tacima	142,1
São José da Lagoa Tapada	139,3
Aparecida	138,5
Santana dos Garrotes	138,0
Cubati	137,3
Nova Palmeira	134,5
Juazeirinho	133,6
Capim	133,0
Mataraca	130,2
Assunção	129,0
Baraúna	128,0
Olivedos	127,9
Tavares	127,5
São Francisco	126,6
Emas	126,4
Pilões	123,5
Olho D'Água	121,4
Serraria	119,9
Santa Helena	119,2
São Vicente do Seridó	117,4
Cabedelo	117,0
Sousa/São Gonçalo	116,6
João Pessoa/DFAARA	115,3
Borborema	114,6
Bananeiras	113,5

Posto Pluviométrico	Total 01/03 - 23/03
Amparo	111,7
Maturéia	111,4
Dona Inês	111,0
Mamanguape/ASPLAN	109,3
Quixaba	109,0
Caraúbas	108,6
São Domingos	108,4
Alhandra	107,8
Picuí	107,4
Soledade/Fazenda Pendência	107,2
Bernardino Batista	105,8
Cacimba de Dentro	104,2
Solânea	101,2
Santa Teresinha	100,7
Teixeira	100,5
Caiçara	100,3
Santa Cruz	97,4
Cacimbas	93,0
Pilõesinhos	92,4
Gurjão	91,7
Marizópolis	90,9
Logradouro	90,5
Salgadinho	90,4
Malta	90,0
Sousa	88,7
Uiraúna	88,6
Itapororoca	88,5
Congo	85,1
Alagoinha	84,7
Camalaú	84,6
Pedro Régis	84,4
Barra de Santa Rosa	83,0
Guarabira	80,4
Rio Tinto	79,3
Nazarezinho	78,2
Alagoa Grande	77,6
Imaculada	77,3
Água Branca	76,8
Barra de São Miguel	75,9
Triunfo	75,1
Pirpirituba	74,8
Poço de José de Moura	72,1
Santa Cecília	69,7

Posto Pluviométrico	Total 01/03 - 23/03
Jacaraú	69,5
Areia de Baraúnas	69,2
Prata	67,9
Lucena	67,4
Areia	66,7
São Vicente do Seridó/Seridó	66,6
Sertãozinho	66,5
Curral de Cima	66,4
Sossêgo	66,0
Serra da Raiz	65,3
Poço Dantas	64,2
Coxixola	64,0
Joca Claudino/Santarém	62,5
Araçagi	61,5
Mãe D'Água	60,7
Areial	59,6
Riacho de Santo Antônio	58,5
Lagoa	58,5
São João do Tigre	57,5
Piancó	57,3
Campina Grande/Sítio Açude de Dentro	57,0
Soledade	56,7
São Domingos do Cariri	56,5
Salgado de São Félix	55,3
Puxinanã	55,2
Boqueirão/Açude Boqueirão	55,1
Mamanguape	55,1
Lastro	53,1
Livramento	53,1
Pocinhos	52,0
São Sebastião de Lagoa de Roça	51,9
Esperança/São Miguel	51,8
Aroeiras	51,4
Cabaceiras	47,6
Alagoa Nova	47,5
Esperança	46,6
Santa Rita	44,5
Itaporanga/Fazenda Veludo	44,1
Conde	43,9
João Pessoa/CEDRES	43,5
Sumé	42,8
Campina Grande/EMBRAPA	41,6
Damião	41,3

Posto Pluviométrico	Total 01/03 - 23/03
Lagoa Seca	40,2
Ouro Velho	39,7
Juarez Távora	39,6
Campina Grande/São José da Mata	38,1
Cuitegi	37,1
Riachão do Bacamarte	37,0
Junco do Seridó	36,4
Gado Bravo	35,9
Cruz do Espírito Santo	35,5
Conde/Açude Gramame Mamuaba	33,4
São Sebastião do Umbuzeiro	32,8
São João do Rio do Peixe/Antenor Navarro	30,2
Monteiro/EMBRAPA	29,2
Sumé/UFCEG	28,5
Pilar	28,0
Boa Vista	27,6
Fagundes	25,7
Sapé	25,2
Caturité/Fazenda Campo de Emas	22,4
Ingá	21,3
Natuba	21,0
Massaranduba	19,8
São José dos Ramos	19,7
Várzea	17,9
Mari	17,8
Zabelê	12,6
Campina Grande/INSA	12,4
Serra Redonda	10,9
Itatuba	8,5
Montadas	2,5
Marcação	2,2
Caturité	2,1

Chuvas Acumuladas no Ano (mm) - 01/01 - 23/03

(Valores acumulados acima de 200,00mm)

Posto Pluviométrico	Total 01/01 - 23/03
Cajazeiras	727,6
Monte Horebe	635,4
São Bento	629,7
Cachoeira dos Índios	574,3
Vista Serrana/Desterro de Malta	574,0
Paulista	572,7

Posto Pluviométrico	Total 01/01 - 23/03
Bom Jesus	567,5
Diamante	526,4
Mato Grosso	525,0
Carrapateira	509,7
Serra Grande	502,2
Cajazeiras/Açude Lagoa do Arroz	488,6
Vieirópolis	481,9
Triunfo	476,9
Catolé do Rocha	474,5
Poço de José de Moura	467,3
Brejo do Cruz	465,1
Aguiar	461,0
Riacho dos Cavalos/Jenipapeiro dos Carreiros	460,2
São José de Caiana	460,2
Boa Ventura	455,8
Bom Sucesso	454,7
Itaporanga	450,0
Ibiara	447,8
São Francisco	446,3
Desterro	440,5
Bernardino Batista	434,3
Santa Cruz	432,3
Cajazeiras/Açude Engenheiro Avidos	432,0
Cajazeirinhas	431,0
Bonito de Santa Fé	425,1
São José de Piranhas	423,3
Santa Helena	422,9
Santa Inês	421,2
São José do Bonfim	414,7
Jericó	412,6
Conceição	409,7
Igaracy	409,7
Sousa/São Gonçalo	406,4
Uiraúna	406,0
Pombal	404,2
Nova Floresta	402,6
São Bentinho	398,1
São José de Espinharas	397,7
São Domingos	396,0
Condado	396,0
Patos/EMBRAPA	384,8
Santana de Mangueira	384,4
Sousa	378,4

Posto Pluviométrico	Total 01/01 - 23/03
Nazarezinho	373,0
Coremas/Açude Coremas	371,4
São José da Lagoa Tapada	369,4
Catingueira	366,0
Alhandra	355,9
Passagem	355,4
Santa Teresinha	349,3
Itapororoca	349,1
Brejo dos Santos	348,5
Curral Velho	348,4
Borborema	347,7
Juru	346,7
Lastro	346,4
Poço Dantas	345,5
Serraria	344,2
Joca Claudino/Santarém	343,2
Aparecida	337,9
São José do Sabugi	337,5
Pilõesinhos	334,8
Maturéia	334,6
Belém do Brejo do Cruz	333,6
Bananeiras	329,6
Pedra Branca	326,9
Cacimba de Areia	320,8
Sumé	319,9
São Mamede	310,0
Capim	309,3
Marizópolis	306,2
Manaíra	305,0
Lagoa	303,8
Sumé/UFCG	300,8
Princesa Isabel	300,4
Serra Branca	299,3
Areia	296,7
Malta	295,4
Emas	295,0
João Pessoa/DFAARA	294,8
Cabedelo	294,5
Teixeira	293,7
Quixaba	293,6
Guarabira	290,2
Lucena	289,3
Sertãozinho	287,3

Posto Pluviométrico	Total 01/01 - 23/03
São José dos Cordeiros	285,0
Santana dos Garrotes	282,8
Cuitegi	282,2
Taperoá	281,6
Mataraca	269,1
Areia de Baraúnas	268,7
Pilões	266,6
Frei Martinho	266,4
Baía da Traição	265,2
Rio Tinto	263,5
Mamanguape	262,5
Mamanguape/ASPLAN	259,9
Alagoa Grande	256,7
Santa Luzia	256,4
Imaculada	253,3
Olho D`Água	251,2
Pilar	248,8
João Pessoa/CEDRES	246,3
Pirpirituba	244,6
Água Branca	241,4
Solânea	238,0
Caaporã	235,4
Tavares	234,5
Araçagi	234,0
Campo de Santana/Tacima	231,9
Juazeirinho	227,9
Riachão	224,9
Mãe D`Água	221,7
Santa Rita	219,4
Marcação	219,1
Alagoa Nova	218,9
São Miguel de Taipu	218,8
Curral de Cima	217,4
Itaporanga/Fazenda Veludo	214,0
Salgado de São Félix	213,0
Sapé	211,2
Congo	211,0
Tenório	207,5
Parari	206,9
Alagoinha	205,7
Pedro Régis	204,1
Amparo	202,2
Cuité	201,3

Posto Pluviométrico	Total 01/01 - 23/03
Conde	200,5

Qualquer dúvida entrar em contato com:

Monitoramento Sala de Situação
Tel. Fixo: (83) 3310-6367
Cel: (83) 98841-9918
email: gemoh@aes.pb.gov.br