

## INFORME METEOROLÓGICO DIÁRIO SALA DE SITUAÇÃO

Campina Grande, 04 de abril de 2023

### Análise

Observa-se um significativo aumento na nebulosidade em praticamente todo estado da Paraíba. No decorrer do dia as altas temperaturas combinada com o alto teor de umidade do ar poderão contribuir para a ocorrência de chuvas em áreas isoladas das regiões do Cariri/Curimataú, Sertão e Alto Sertão da Paraíba. Nas demais regiões poderão ocorrer chuvas pontuais a qualquer hora. As temperaturas máximas registradas na tarde de ontem em Areia; 29,0°C, Cabaceiras; 31,9°C, Campina Grande; 30,8°C, João Pessoa; 33,0°C, Monteiro; 32,4°C, Patos; 32,6°C e São Gonçalo; 32,2°C e, as mínimas registradas na madrugada de hoje em Areia; 20,6°C, Cabaceiras; 20,8°C, Campina Grande; 21,3°C, João Pessoa; 23,8°C, Monteiro; 21,2°C, Patos; 20,8°C e São Gonçalo; 22,8°C. Fonte: INMET e AESA.



Imagem do satélite GOES – dia 04/04/2023 às 09h20min Fonte:

### Distribuição Espacial das Chuvas

No período das 07:00h do dia 03/04/2023 às 07:00h do dia 04/04/2023, foram informadas precipitações em 52 dos 242 postos pluviométricos monitorados pela AESA. A maior precipitação foi observada em Teixeira : 93,6 mm.

PRECIPITAÇÃO MÁXIMA DOS MUNICÍPIOS/POSTOS NO DIA 04/04/2023

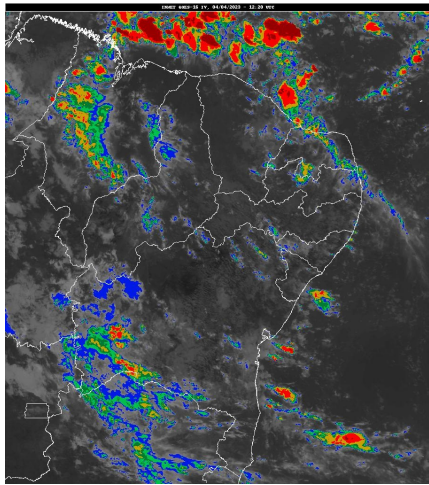
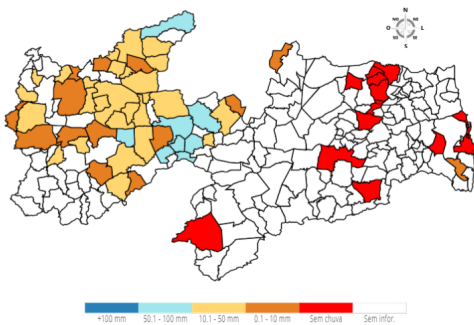

### Chuvas Acumuladas do Dia (mm) - 04/04

Posto Pluviométrico	Total 04/04
Teixeira	93,6
Belém do Brejo do Cruz	85,4
Cacimba de Areia	68,7
Emas	62,3

Posto Pluviométrico	Total 04/04
São José do Bonfim	62,0
São Mamede	58,2
Mãe D`Água	53,0
Patos/EMBRAPA	51,5
Santa Luzia	46,9
Jericó	42,3
São José de Espinharas	38,5
Catingueira	36,6
São Bento	35,5
Cajazeirinhas	32,4
Cajazeiras/Açude Lagoa do Arroz	30,7
São Domingos	26,2
São Bentinho	25,1
Brejo dos Santos	24,0
Olho D`Água	23,2
Cajazeiras	23,1
Pombal	23,0
Vieirópolis	22,2
Condado	20,0
Vista Serrana/Desterro de Malta	20,0
Paulista	18,5
Brejo do Cruz	15,9
Mato Grosso	15,0
Catolé do Rocha	14,5
Juru	14,3
São José de Caiana	13,1
Passagem	13,0
Igaracy	12,4
Santa Helena	11,8
Aparecida	11,5
Poço de José de Moura	11,0
São Francisco	10,0
Bom Sucesso	8,9
São José do Sabugi	8,2
Aguiar	7,3
Água Branca	7,0
Coremas/Açude Coremas	6,7
Santa Teresinha	6,3
Riacho dos Cavalos/Jenipapeiro dos Carreiros	6,0
Cachoeira dos Índios	5,6

Posto Pluviométrico	Total 04/04
Lastro	5,3
Bom Jesus	2,1
Cajazeiras/Açude Engenheiro Avidos	1,8
Sousa/São Gonçalo	1,5
Santana dos Garrotes	1,0
Alhandra	0,7
São José de Piranhas	0,5
Frei Martinho	0,2

**Chuvas Acumuladas no Mês (mm) - 01/04 - 04/04**

(Valores acumulados acima de 1,00mm)

Posto Pluviométrico	Total 01/04 - 04/04
Teixeira	125,4
Belém do Brejo do Cruz	110,3
São Mamede	99,2
Cuité	97,9
Emas	82,3
Nova Floresta	72,9
São José do Bonfim	69,8
Cacimba de Areia	69,5
Picuí	65,7
Olivedos	65,0
São Domingos do Cariri	62,0
Mãe D`Água	59,8
Patos/EMBRAPA	51,5
Igaracy	51,0
Soledade/Fazenda Pendência	49,4
Catingueira	48,4
Santa Luzia	46,9
Jericó	42,3
Nova Palmeira	41,3
Pedra Lavrada	41,2
São Francisco	41,0
São José de Espinharas	38,5
Paulista	37,6
Caraúbas	36,0
Cajazeirinhas	35,6
São Bento	35,5
Frei Martinho	32,2
Sossêgo	32,0
Cajazeiras/Açude Lagoa do Arroz	30,7
Vieirópolis	29,9
Barra de Santa Rosa	29,1

Posto Pluviométrico	Total 01/04 - 04/04
Aparecida	27,1
São Domingos	26,2
São Bentinho	25,1
Itaporanga	24,9
Brejo dos Santos	24,0
Olho D`Água	23,2
Cajazeiras	23,1
Pombal	23,0
Gurjão	20,8
Coxixola	20,5
Vista Serrana/Desterro de Malta	20,5
Condado	20,0
Algodão de Jandaíra	19,4
Juazeirinho	18,5
São Vicente do Seridó	17,8
Cabaceiras	17,1
Brejo do Cruz	15,9
Mato Grosso	15,0
Maturéia	14,8
Catolé do Rocha	14,5
Juru	14,3
São José do Sabugi	14,0
São José de Caiana	13,1
Passagem	13,0
Serra Branca	12,7
Santa Helena	11,8
Cubati	11,2
Poço de José de Moura	11,0
São Vicente do Seridó/Seridó	10,0
Cachoeira dos Índios	9,2
Bom Sucesso	8,9
Aguiar	7,3
Coremas/Açude Coremas	7,1
Água Branca	7,0
Santa Teresinha	6,3
Riacho dos Cavalos/Jenipapeiro dos Carreiros	6,0
Lastro	5,3
Congo	4,6
Imaculada	4,6
Pilar	4,6
Tenório	4,0
Bernardino Batista	3,8
São João do Cariri	3,8

Posto Pluviométrico	Total 01/04 - 04/04
Manaíra	3,2
Piancó	2,6
Bom Jesus	2,1
Sousa/São Gonçalo	1,8
Cajazeiras/Açude Engenheiro Avidos	1,8
Rio Tinto	1,3
São José dos Cordeiros	1,3
Santana dos Garrotes	1,0

**Chuvas Acumuladas no Ano (mm) - 01/01 - 04/04**

(Valores acumulados acima de 400,00mm)

Posto Pluviométrico	Total 01/01 - 04/04
Cajazeiras	868,5
Monte Horebe	728,7
São Bento	719,1
Paulista	704,5
Cachoeira dos Índios	700,9
Vista Serrana/Desterro de Malta	666,0
Vieirópolis	653,7
Bom Jesus	650,5
Jericó	648,6
Triunfo	648,3
Mato Grosso	642,1
Bom Sucesso	627,5
Cajazeiras/Açude Lagoa do Arroz	623,5
Catingueira	616,2
São José do Bonfim	611,1
Catolé do Rocha	596,9
Serra Grande	585,1
Poço de José de Moura	583,9
Riacho dos Cavalos/Jenipapeiro dos Carreiros	576,3
São Francisco	573,3
Nova Floresta	571,5
Diamante	571,4
Conceição	568,0
Santa Helena	561,4
Aguiar	548,3
Brejo do Cruz	545,3
Cajazeirinhas	544,7
Cajazeiras/Açude Engenheiro Avidos	537,7
Ibiara	536,7
Itaporanga	534,3

Posto Pluviométrico	Total 01/01 - 04/04
Teixeira	533,9
São José de Piranhas	527,6
Santa Cruz	527,1
Sousa/São Gonçalo	522,9
Carrapateira	519,7
Brejo dos Santos	519,0
Emas	516,5
São Domingos	503,1
Santa Inês	501,3
São José de Caiana	496,6
Alhandra	495,0
Patos/EMBRAPA	491,5
Boa Ventura	491,4
São Mamede	489,1
Bernardino Batista	488,8
São José de Espinharas	488,7
Belém do Brejo do Cruz	486,9
Lagoa	484,7
Uiraúna	484,2
Pombal	482,0
Nazarezinho	481,7
Pedra Branca	480,6
Bonito de Santa Fé	480,1
Igaracy	478,3
São Bentinho	473,1
Sousa	473,0
Passagem	468,6
Condado	467,5
Desterro	465,0
Santana de Mangueira	461,5
Marizópolis	455,9
Lastro	453,8
Curral Velho	448,4
Cacimba de Areia	447,0
Borborema	444,4
Marcação	436,1
Itapororoca	435,6
São José da Lagoa Tapada	434,0
Aparecida	433,9
Piancó	432,6
Pilõesinhos	425,4
Santa Luzia	423,2
Santa Teresinha	422,1

<b>Posto Pluviométrico</b>	<b>Total</b> 01/01 - 04/04
Coremas/Açude Coremas	417,7
Maturéia	413,8
Poço Dantas	406,4
João Pessoa/CEDRES	405,7
Santana dos Garrotes	404,7
Bananeiras	403,9
Serraria	401,6

---

**Qualquer dúvida entrar em contato com:**

Monitoramento Sala de Situação  
Tel. Fixo: (83) 3310-6367  
Cel: (83) 98841-9918  
email: [gemoh@aes.pb.gov.br](mailto:gemoh@aes.pb.gov.br)