

INFORME METEOROLÓGICO DIÁRIO SALA DE SITUAÇÃO

Campina Grande, 11 de abril de 2023

Análise

Praticamente todo estado da Paraíba encontra-se com reduzida nebulosidade. No entanto, as altas temperaturas e o alto teor de umidade presente no ar poderão contribuir para a ocorrência de chuvas pontuais sobre as regiões do Alto Sertão e Sertão, principalmente no período noturno. Nas demais regiões poderão ocorrer chuvas ocasionais e pontuais. As temperaturas máximas registradas na tarde de ontem em Areia; 28,5°C, Cabaceiras; 31,8°C, Campina Grande; 29,5°C, João Pessoa; 31,5°C, Monteiro; 32,3°C e Patos; 32,3°C e, as mínimas registradas na madrugada de em Areia; 21,1°C, Cabaceiras; 20,9°C, Campina Grande; 21,4°C, João Pessoa; 24,1°C, Monteiro; 20,7°C e Patos; 22,4°C. Fonte: INMET e AESA.



Imagem do satélite GOES – dia 11/04/2023 às 08h10min Fonte:

Distribuição Espacial das Chuvas

No período das 07:00h do dia 10/04/2023 às 07:00h do dia 11/04/2023, foram informadas precipitações em 13 dos 242 postos pluviométricos monitorados pela AESA. A maior precipitação foi observada em Dona Inês : 19,8 mm.

PRECIPITAÇÃO MÁXIMA DOS MUNICÍPIOS/POSTOS NO DIA 11/04/2023

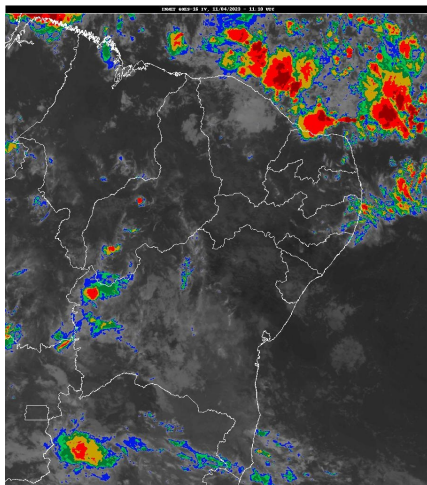
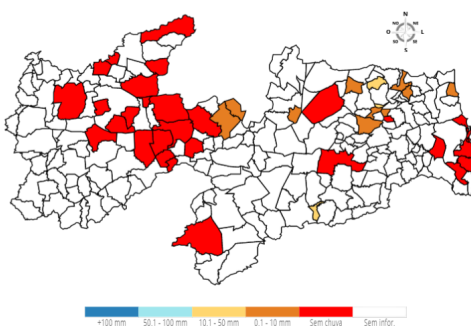

Chuvas Acumuladas do Dia (mm) - 11/04

Posto Pluviométrico	Total 11/04
Dona Inês	19,8
Riacho de Santo Antônio	12,0
Borborema	11,1
Serraria	9,1

Posto Pluviométrico	Total 11/04
Pilõezinhos	6,3
São José do Sabugi	5,7
Cubati	4,4
Cacimba de Dentro	2,9
Caiçara	2,4
Areia	1,2
Baía da Traição	0,7
Lagoa de Dentro	0,2
Santa Luzia	0,2

Chuvas Acumuladas no Mês (mm) - 01/04 - 11/04

(Valores acumulados acima de 1,00mm)

Posto Pluviométrico	Total 01/04 - 11/04
Belém do Brejo do Cruz	186,9
Coremas/Açude Coremas	186,1
Emas	185,9
Teixeira	179,7
Itaporanga	176,8
São José do Bonfim	155,2
Santa Helena	153,7
Cajazeiras/Açude Lagoa do Arroz	152,5
Curral Velho	143,5
Cacimba de Areia	136,7
Serra Grande	136,2
Cuité	131,5
Bom Jesus	129,6
Igaracy	126,7
São Mamede	123,2
Santana dos Garrotes	121,0
Nova Floresta	120,4
Mãe D'Água	119,8
Pedra Lavrada	118,7
Pedra Branca	118,0
Catingueira	114,5
Cachoeira dos Índios	112,4
Sousa/São Gonçalo	109,2
São José de Espinharas	106,3
Picuí	104,2
Olho D'Água	103,0
Maturéia	102,6

Posto Pluviométrico	Total 01/04 - 11/04
Brejo dos Santos	101,0
Olivedos	98,0
Sapé	97,6
São Vicente do Seridó	97,3
Cajazeiras	97,3
Quixaba	96,4
Piancó	95,1
Amparo	94,4
Jericó	92,3
Santa Teresinha	90,6
São José de Caiana	90,0
Riacho dos Cavalos/Jenipapeiro dos Carreiros	89,8
Aguiar	89,7
Bernardino Batista	89,0
Diamante	88,0
São Bento	87,9
Patos/EMBRAPA	87,1
São José de Piranhas	87,1
Riachão	86,7
Santana de Mangueira	85,9
Juru	85,5
Água Branca	85,0
Brejo do Cruz	84,6
Dona Inês	81,2
Bananeiras	80,6
Joca Claudino/Santarém	80,4
Nova Palmeira	78,1
Frei Martinho	78,0
Santa Luzia	78,0
São Domingos	77,0
Fagundes	76,7
Cruz do Espírito Santo	76,5
Condado	76,0
Catolé do Rocha	75,2
Juazeirinho	73,8
Cajazeirinhas	73,6
Cubati	72,3
Pilar	72,3
São Domingos do Cariri	72,0
Itabaiana	71,6
João Pessoa/CEDRES	71,5
Paulista	70,6
Baía da Traição	70,6

Posto Pluviométrico	Total 01/04 - 11/04
Imaculada	69,4
São Bentinho	69,3
Lucena	69,0
Pedras de Fogo	68,9
Campo de Santana/Tacima	67,3
Curral de Cima	67,2
Natuba	66,9
João Pessoa/Mares	66,1
Gurinhém	64,4
Nazarezinho	62,0
João Pessoa/DFAARA	61,8
Marizópolis	61,8
Parari	59,9
Sossêgo	59,7
Ouro Velho	59,6
Prata	58,7
Tavares	58,6
Pilõesinhos	58,4
Santa Rita	58,2
Uiraúna	58,2
Poço de José de Moura	57,8
Gurjão	57,6
Conde	55,9
Mato Grosso	54,7
Poço Dantas	54,5
Riacho de Santo Antônio	54,5
Alhandra	54,4
São Francisco	54,3
Serraria	53,9
Esperança/São Miguel	53,8
São José do Sabugi	53,6
Rio Tinto	52,2
Assunção	51,7
Lagoa Seca	51,7
Vieirópolis	50,6
Juarez Távora	50,0
São Vicente do Seridó/Seridó	49,8
Soledade/Fazenda Pendência	49,4
Passagem	49,3
Pombal	49,1
Algodão de Jandaíra	49,0
Princesa Isabel	48,9
Aparecida	48,6

Posto Pluviométrico	Total 01/04 - 11/04
Mamanguape	48,5
Itatuba	48,5
Riachão do Bacamarte	48,2
Alagoinha	47,9
Caraúbas	47,8
São Sebastião do Umbuzeiro	47,5
Santa Cruz	47,4
Ibiara	47,2
Cajazeiras/Açude Engenheiro Avidos	46,8
Borborema	45,6
Guarabira	43,9
Santo André	43,5
Alagoa Grande	42,7
Cabedelo	42,5
Massaranduba	42,5
Vista Serrana/Desterro de Malta	42,5
Itapororoca	42,4
Areia	41,9
Bom Sucesso	41,9
Cabaceiras	40,7
Camalaú	39,8
Lagoa de Dentro	39,7
Cacimba de Dentro	39,5
Caiçara	39,3
Boa Ventura	39,1
Pedro Régis	38,7
Livramento	37,7
Mataraca	37,0
Boqueirão/Açude Boqueirão	36,9
Cuitegi	36,1
Monteiro/EMBRAPA	36,1
Mamanguape/ASPLAN	35,9
Conde/Açude Gramame Mamuaba	34,6
Sumé/UFCG	34,5
Gado Bravo	33,1
Tenório	32,6
São João do Cariri	32,5
Barra de Santa Rosa	31,9
Serra Branca	31,5
São José da Lagoa Tapada	31,5
Pirpirituba	30,5
Jacaraú	30,4
São José dos Cordeiros	29,9

Posto Pluviométrico	Total 01/04 - 11/04
Lagoa	29,5
Ingá	29,2
Sousa	28,0
Campina Grande/São José da Mata	27,7
Manaíra	27,0
Sumé	27,0
Esperança	26,7
Conceição	26,3
Coxixola	25,8
Caturité	25,5
Barra de Santana	24,5
Congo	23,8
Aroeiras	23,0
Carrapateira	23,0
Campina Grande/Sítio Açude de Dentro	22,2
Santa Inês	20,6
Lastro	19,1
Soledade	18,8
Areial	18,5
Puxinanã	17,3
São Sebastião de Lagoa de Roça	15,4
Caturité/Fazenda Campo de Emas	14,3
São João do Tigre	12,7
Barra de São Miguel	12,6
Campina Grande/EMBRAPA	12,4
Triunfo	10,7
Desterro	10,0
São José dos Ramos	10,0
Cacimbas	8,8
Serra da Raiz	7,7
Várzea	6,2
Malta	5,3
Mari	4,6
Alagoa Nova	4,0
Marcação	2,0

Chuvas Acumuladas no Ano (mm) - 01/01 - 11/04

(Valores acumulados acima de 400,00mm)

Posto Pluviométrico	Total 01/01 - 11/04
Cajazeiras	942,7
Cachoeira dos Índios	804,1
Bom Jesus	778,0
São Bento	771,5

Posto Pluviométrico	Total 01/01 - 11/04
Cajazeiras/Açude Lagoa do Arroz	745,3
Paulista	737,5
Monte Horebe	728,7
Serra Grande	724,5
Santa Helena	703,3
Jericó	698,6
São José do Bonfim	696,5
Vista Serrana/Desterro de Malta	688,0
Itaporanga	686,2
Catingueira	682,3
Mato Grosso	681,8
Vieirópolis	674,4
Diamante	662,4
Bom Sucesso	660,6
Riacho dos Cavalos/Jenipapeiro dos Carreiros	660,1
Triunfo	659,0
Catolé do Rocha	657,6
Aguiar	630,7
Poço de José de Moura	630,7
Sousa/São Gonçalo	630,3
Emas	620,5
Nova Floresta	619,0
São José de Piranhas	614,2
Brejo do Cruz	614,0
Pedra Branca	598,6
São José de Caiana	597,7
Coremas/Açude Coremas	596,7
Brejo dos Santos	596,0
Conceição	594,3
Curral Velho	591,9
Teixeira	588,2
São Francisco	586,6
Ibiara	583,9
Cajazeirinhas	582,7
Cajazeiras/Açude Engenheiro Avidos	582,7
Santa Cruz	574,5
Bernardino Batista	574,0
Belém do Brejo do Cruz	563,5
Quixaba	562,9
São José de Espinharas	556,5
Igaracy	554,0
São Domingos	553,9
Alhandra	548,7

Posto Pluviométrico	Total 01/01 - 11/04
Santana de Mangueira	548,0
Nazarezinho	543,7
Carrapateira	542,7
Uiraúna	542,4
Boa Ventura	532,5
Santana dos Garrotes	531,1
Patos/EMBRAPA	527,1
Piancó	525,1
Condado	523,5
Santa Inês	523,4
Marizópolis	517,7
São Bentinho	517,3
Cacimba de Areia	514,2
Lagoa	513,7
São Mamede	513,1
Pombal	508,1
Catolé do Rocha/Escola Técnica	507,3
Santa Teresinha	506,4
Passagem	504,9
Maturéia	501,6
Sousa	501,0
Areia de Baraúnas	495,0
Borborema	490,0
Malta	486,1
Pilõesinhos	485,9
Bananeiras	484,5
Bonito de Santa Fé	480,1
Itapororoca	478,0
João Pessoa/CEDRES	477,2
Desterro	475,0
Lastro	467,6
São José da Lagoa Tapada	465,5
Juru	464,6
Poço Dantas	460,9
Joca Claudino/Santarém	460,5
Serraria	455,5
Aparecida	455,4
Santa Luzia	454,3
Princesa Isabel	441,7
Marcação	438,1
Guarabira	435,9
São José do Sabugi	426,2
Frei Martinho	422,4

Posto Pluviométrico	Total 01/01 - 11/04
Sumé	420,8
Fagundes	419,8
Pilar	417,8
Mataraca	415,8
Mãe D`Água	413,9
João Pessoa/DFAARA	412,0
Sumé/UFCG	409,9
Lucena	408,7
Água Branca	408,6
Cuité	406,9
Campo de Santana/Tacima	403,3
Areia	401,7
Conde	401,4
Olho D`Água	400,9

Qualquer dúvida entrar em contato com:

Monitoramento Sala de Situação

Tel. Fixo: (83) 3310-6367

Cel: (83) 98841-9918

email: gemoh@aesapb.gov.br