

INFORME METEOROLÓGICO DIÁRIO SALA DE SITUAÇÃO

Campina Grande, 20 de abril de 2023

Análise

Permanecem inalteradas as condições de tempo observadas nos últimos dias na Paraíba. Contudo, devido ao aquecimento diurno e a alta concentração de umidade, poderão ocorrer pancadas de chuvas no setor centro-oeste do Estado entre a tarde e à noite, principalmente, no Sertão e Alto Sertão. No setor leste, ocorrerão chuvas passageiras no decorrer do dia.

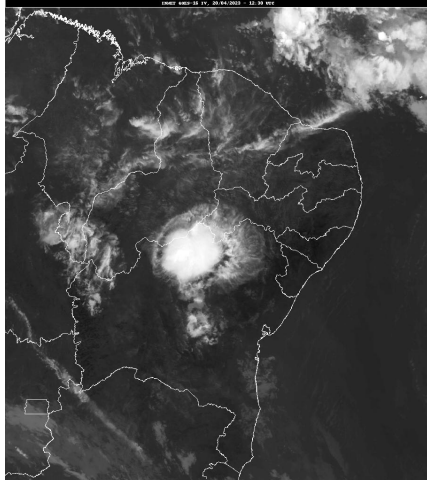

FORTE: INMET

Distribuição Espacial das Chuvas

No período das 07:00h do dia 19/04/2023 às 07:00h do dia 20/04/2023, foram informadas precipitações em 4 dos 242 postos pluviométricos monitorados pela AESA. A maior precipitação foi observada em Juru : 10,0 mm.

PRECIPITAÇÃO MÁXIMA DOS MUNICÍPIOS/POSTOS NO DIA 20/04/2023

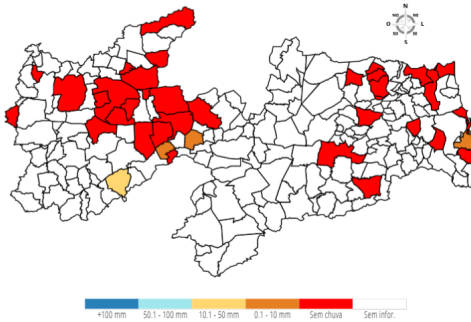

Chuvas Acumuladas do Dia (mm) - 20/04

Posto Pluviométrico	Total 20/04
Juru	10,0
Cacimba de Areia	2,2
João Pessoa/DFAARA	1,0
Mãe D`Água	0,6

Chuvas Acumuladas no Mês (mm) - 01/04 - 20/04

(Valores acumulados acima de 50,00mm)

Posto Pluviométrico	Total 01/04 - 20/04
Coremas/Açude Coremas	320,3
Itaporanga	296,3
Pedra Branca	253,5
Juru	237,5
Santana dos Garrotes	229,7
Belém do Brejo do Cruz	229,4
Imaculada	210,9
João Pessoa/DFAARA	208,3
São Mamede	203,2
Teixeira	196,3
Cajazeirinhas	195,2
Emas	194,5
Curral Velho	192,2
Cuité	182,0
São José do Bonfim	181,6
Baía da Traição	180,6
Tavares	178,2
Mataraca	177,9
Nova Floresta	177,6
Cajazeiras/Açude Lagoa do Arroz	175,3
Diamante	173,0
Serra Grande	170,0
Cacimba de Areia	162,7
Piancó	162,0
Condado	160,5
São José de Espinharas	157,4
Santa Helena	156,5
Igaracy	154,7
Catingueira	152,3
São José de Caiana	151,6
Lucena	150,7
Boa Ventura	148,1
Cajazeiras	147,3
João Pessoa/Mares	143,0
São Sebastião do Umbuzeiro	142,1
Mãe D`Água	139,9
Pedra Lavrada	137,6
Sousa/São Gonçalo	137,1

Posto Pluviométrico	Total 01/04 - 20/04
Cachoeira dos Índios	133,2
Sapé	132,5
Monteiro/EMBRAPA	132,4
Bom Jesus	132,1
Campo de Santana/Tacima	131,8
Olivedos	128,6
Mari	126,9
Riacho dos Cavalos/Jenipapeiro dos Carreiros	126,5
Picuí	126,2
Santa Rita	125,5
Brejo do Cruz	121,5
Santana de Mangueira	121,4
Pedras de Fogo	118,8
Olho D`Água	117,9
Cabedelo	116,2
Santa Teresinha	115,7
Zabelê	115,6
Santa Luzia	115,6
São Domingos	114,7
São Bento	114,2
São Vicente do Seridó	113,6
Cruz do Espírito Santo	113,6
Pilões	113,4
São Bentinho	113,1
Brejo dos Santos	111,0
João Pessoa/CEDRES	110,8
Aguiar	110,7
Maturéia	108,2
Bernardino Batista	107,4
Jericó	106,8
Água Branca	105,0
Pilar	104,9
Alagoinha	104,6
Dona Inês	102,9
Curral de Cima	99,3
Frei Martinho	98,7
Riachão	98,3
Monte Horebe	98,0
Patos/EMBRAPA	97,9
Vieirópolis	97,2
São José de Piranhas	96,9
Amparo	96,6
Catolé do Rocha	96,6

Posto Pluviométrico	Total 01/04 - 20/04
Quixaba	96,4
Cubati	95,8
São José do Sabugi	94,3
Rio Tinto	94,3
Mamanguape/ASPLAN	93,9
Alhandra	92,8
Nova Palmeira	92,8
Joca Claudino/Santarém	92,0
Ibiara	91,6
Bananeiras	90,8
Natuba	90,4
São Sebastião de Lagoa de Roça	89,2
Paulista	88,1
Pilõezinhos	88,1
Guarabira	86,8
Marizópolis	86,4
Gurinhém	84,8
Juazeirinho	84,7
Santa Cruz	84,4
Fagundes	83,4
Mamanguape	83,3
Lagoa Seca	82,8
Conde/Açude Gramame Mamuaba	82,4
Areia	81,7
Gado Bravo	81,7
Serraria	79,8
Juarez Távora	79,6
Esperança/São Miguel	78,9
Damião	78,8
Alagoa Grande	78,2
Araçagi	77,7
Massaranduba	76,9
Aparecida	75,9
São Francisco	75,3
Jacaraú	75,0
Pedro Régis	74,6
Nazarezinho	74,2
Capim	73,8
Princesa Isabel	73,5
Serra Redonda	72,7
Lagoa	72,5
São Domingos do Cariri	72,0
Conde	71,9

Posto Pluviométrico	Total 01/04 - 20/04
Barra de Santa Rosa	71,9
Itabaiana	71,6
Gurjão	71,5
Mato Grosso	70,8
Cacimba de Dentro	70,4
Itapororoca	69,9
Taperoá	69,8
Poço Dantas	68,7
Borborema	68,3
Prata	67,2
Poço de José de Moura	67,1
Uiraúna	66,8
Lastro	66,4
Salgado de São Félix	63,2
Cuitegi	62,1
Baraúna	62,0
Cajazeiras/Açude Engenheiro Avidos	61,3
Santa Inês	60,3
Parari	59,9
Sossêgo	59,7
Ouro Velho	59,6
São Vicente do Seridó/Seridó	58,2
Algodão de Jandaíra	57,2
Lagoa de Dentro	57,1
Pombal	56,7
Riacho de Santo Antônio	54,5
Passagem	54,4
Vista Serrana/Desterro de Malta	53,5
Riachão do Bacamarte	53,4
Marcação	52,8
Esperança	52,2
Boqueirão/Açude Boqueirão	52,1
Itatuba	52,1
Bom Sucesso	52,1
Assunção	51,7
Sertãozinho	51,3
Caiçara	51,3
Triunfo	51,0
Conceição	50,2

Chuvas Acumuladas no Ano (mm) - 01/01 - 20/04
(Valores acumulados acima de 500,00mm)

Posto Pluviométrico	Total 01/01 - 20/04
Cajazeiras	992,7
Monte Horebe	837,1
Cachoeira dos Índios	824,9
Itaporanga	805,7
São Bento	797,8
Bom Jesus	780,5
Cajazeiras/Açude Lagoa do Arroz	768,1
Serra Grande	758,3
Paulista	755,0
Diamante	747,4
Pedra Branca	734,1
Coremas/Açude Coremas	730,9
São José do Bonfim	722,9
Vieirópolis	721,0
Catingueira	720,1
Jericó	713,1
Santa Helena	706,1
Mato Grosso	705,7
Cajazeirinhas	704,3
Triunfo	699,3
Vista Serrana/Desterro de Malta	699,0
Riacho dos Cavalos/Jenipapeiro dos Carreiros	696,8
Catolé do Rocha	679,0
Nova Floresta	676,2
Juru	674,2
Bom Sucesso	670,8
São José de Caiana	659,3
Sousa/São Gonçalo	657,8
Santa Cruz	656,8
Aguiar	651,7
Brejo do Cruz	650,9
Boa Ventura	641,5
Nazarezinho	641,3
Curral Velho	640,6
Poço de José de Moura	640,0
Santana dos Garrotes	639,8
Emas	629,1
Ibiara	628,3
São José de Piranhas	624,0
Conceição	618,2
Condado	612,5

Posto Pluviométrico	Total 01/01 - 20/04
São José de Espinharas	607,6
São Francisco	607,6
Belém do Brejo do Cruz	606,0
Brejo dos Santos	606,0
Teixeira	604,8
Cajazeiras/Açude Engenheiro Avidos	597,2
São Mamede	593,1
Bernardino Batista	592,4
São Domingos	591,6
Uiraúna	591,3
Lastro	588,1
Alhandra	587,1
Santana de Mangueira	583,5
Igaracy	582,0
Santa Inês	563,1
Quixaba	562,9
São Bentinho	561,1
João Pessoa/DFAARA	558,5
Lagoa	556,7
Mataraca	556,7
Sousa	556,0
São José de Princesa	554,8
Carrapateira	552,7
Bonito de Santa Fé	546,8
Desterro	543,2
Marizópolis	542,3
Piancó	542,0
Cacimba de Areia	540,2
Patos/EMBRAPA	537,9
Santa Teresinha	531,5
Poço Dantas	529,1
Maturéia	524,0
João Pessoa/CEDRES	516,5
Pombal	515,7
Pilõesinhos	515,6
Borborema	512,7
Passagem	510,0
Catolé do Rocha/Escola Técnica	507,3
Baía da Traição	506,5
Imaculada	506,1
Itapororoca	505,5

Monitoramento Sala de Situação
Tel. Fixo: (83) 3310-6367
Cel: (83) 98841-9918
email: gemoh@aes.pb.gov.br

Qualquer dúvida entrar em contato com: