

INFORME METEOROLÓGICO DIÁRIO SALA DE SITUAÇÃO

Campina Grande, 26 de abril de 2023

Análise

Persistem as condições de instabilidade atmosférica, favorecendo a ocorrência de chuvas No setor leste da Paraíba. No decorrer do dia o tempo deverá permanecer com nebulosidade variável, com ocorrências de pancadas de chuvas fracas a moderadas nas regiões do Litoral e adjacências. Nas demais regiões o céu deve permanecer parcialmente nublado a nublado com chuva rápida no período da noite.

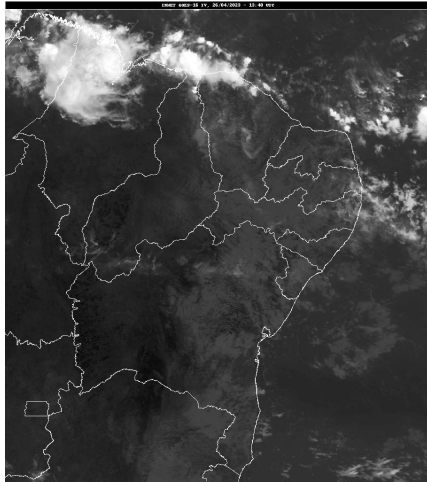

Fonte da Imagem: INMET

Distribuição Espacial das Chuvas

No período das 07:00h do dia 25/04/2023 às 07:00h do dia 26/04/2023, foram informadas precipitações em 80 dos 242 postos pluviométricos monitorados pela AESA. A maior precipitação foi observada em Alhandra : 78,6 mm.

PRECIPITAÇÃO MÁXIMA DOS MUNICÍPIOS/POSTOS NO DIA 26/04/2023

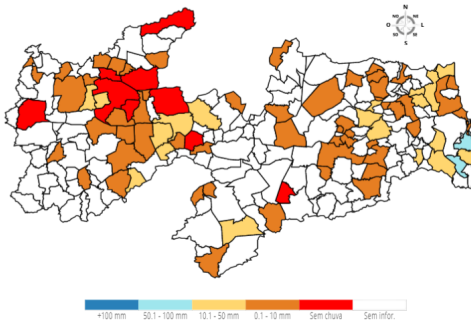

Chuvas Acumuladas do Dia (mm) - 26/04

Posto Pluviométrico	Total 26/04
Alhandra	78,6
João Pessoa/DFAARA	64,8
Pedras de Fogo	45,7
Conde/Açude Gramame Mamuaba	28,0
Cruz do Espírito Santo	25,1
Alagoa Grande	24,3
Pilar	23,5
Santa Teresinha	23,2

Posto Pluviométrico	Total 26/04
Aparecida	22,9
Mamanguape	21,1
Mataraca	19,6
São Domingos	15,6
São Mamede	14,2
Serraria	13,9
Areia	12,9
Camalaú	12,5
Curral de Cima	12,4
Mãe D`Água	12,0
Itapororoca	12,0
Patos/EMBRAPA	11,0
Agua Branca	10,0
Lucena	9,8
Catingueira	9,4
Serra Redonda	9,2
Campina Grande/São José da Mata	8,9
Rio Tinto	8,7
Bananeiras	8,5
Ingá	8,5
Amparo	8,2
Cacimbas	7,0
Lagoa Seca	6,7
Itatuba	6,7
Vieirópolis	6,6
Coremas/Açude Coremas	6,6
Sousa	6,5
Esperança	6,4
Campina Grande/INSA	6,1
Araçagi	5,9
Bernardino Batista	5,8
São Sebastião de Lagoa de Roça	5,8
Pilõesinhos	5,7
Campina Grande/EMBRAPA	5,4
Mari	5,4
Olho D`Água	5,2
Juru	5,0
Cajazeirinhas	4,5
Aroeiras	4,1
Condado	4,0

Posto Pluviométrico	Total 26/04
Caraúbas	3,7
Ouro Velho	3,6
Guarabira	3,4
Emas	3,3
Baía da Traição	3,2
Borborema	2,9
Barra de Santa Rosa	2,8
Campina Grande/Sítio Açude de Dentro	2,5
Puxinanã	2,3
Caturité/Fazenda Campo de Emas	2,2
São Bento	2,1
Poço de José de Moura	2,0
São Francisco	2,0
Cabedelo	1,9
Pedra Branca	1,9
Areial	1,8
São Vicente do Seridó	1,8
São Sebastião do Umbuzeiro	1,8
São José do Sabugi	1,5
Mato Grosso	1,5
Frei Martinho	1,4
Caiçara	1,4
Riachão	1,3
Bom Sucesso	1,1
Vista Serrana/Desterro de Malta	1,0
São José de Caiana	1,0
Cacimba de Dentro	0,9
Sousa/São Gonçalo	0,7
Jericó	0,7
São José do Bonfim	0,7
Soledade	0,6
Dona Inês	0,2

Chuvas Acumuladas no Mês (mm) - 01/04 - 26/04

(Valores acumulados acima de 50,00mm)

Posto Pluviométrico	Total 01/04 - 26/04
Coremas/Açude Coremas	346,8
João Pessoa/DFAARA	300,9
Itaporanga	296,3
Pedra Branca	257,6
Juru	242,5
Imaculada	232,5
Santana dos Garrotes	229,7

Posto Pluviométrico	Total 01/04 - 26/04
Belém do Brejo do Cruz	229,4
São Mamede	217,4
Alhandra	207,9
Baía da Traição	202,3
Cajazeirinhas	200,7
Emas	199,0
Mataraca	197,5
Teixeira	196,3
Curral Velho	192,2
Pedras de Fogo	183,0
São José do Bonfim	182,3
Cuité	182,0
Condado	180,5
São José de Espinharas	180,0
Tavares	178,2
Nova Floresta	177,6
Piarcó	177,0
Cajazeiras/Açude Lagoa do Arroz	175,3
Diamante	173,0
Catingueira	172,2
Serra Grande	170,0
Lucena	165,3
Cacimba de Areia	162,7
Santa Helena	156,5
Igaracy	154,7
São José de Caiana	152,6
Mãe D'Água	151,9
Cajazeiras	149,0
João Pessoa/Mares	148,5
Boa Ventura	148,1
Pedra Lavrada	146,1
Cruz do Espírito Santo	144,8
São Sebastião do Umbuzeiro	143,9
Sapé	139,5
Santa Teresinha	138,9
Sousa/São Gonçalo	137,9
Riacho dos Cavalos/Jenipapeiro dos Carreiros	136,5
Mari	135,2
Conde	134,3
São Bentinho	133,6
Cachoeira dos Índios	133,2
Pilar	132,9
Monteiro/EMBRAPA	132,4

Posto Pluviométrico	Total 01/04 - 26/04
Bom Jesus	132,1
Campo de Santana/Tacima	131,8
Santa Rita	131,3
Cabedelo	131,1
Olivedos	131,0
São Domingos	130,3
João Pessoa/CEDRES	127,7
Picuí	126,2
Brejo dos Santos	124,0
Olho D`Água	123,1
Brejo do Cruz	121,5
Santana de Mangueira	121,4
São Bento	121,1
Conde/Açude Gramame Mamuaba	120,0
Água Branca	119,0
São Vicente do Seridó	116,9
Guarabira	116,0
Zabelê	115,6
Santa Luzia	115,6
Catolé do Rocha	114,5
Pilõesinhos	113,9
Pilões	113,4
Bernardino Batista	113,2
Curral de Cima	111,7
Aguiar	110,7
Patos/EMBRAPA	108,9
Jericó	108,2
Maturéia	108,2
Alagoinha	108,1
Lagoa Seca	106,6
Vieirópolis	106,6
São Sebastião de Lagoa de Roça	105,0
Amparo	104,8
Mamanguape	104,4
Dona Inês	103,1
Mamanguape/ASPLAN	103,1
Rio Tinto	103,0
Alagoa Grande	102,5
Bananeiras	101,5
Aparecida	100,7
Frei Martinho	100,1
Riachão	99,6
Areia	98,6

Posto Pluviométrico	Total 01/04 - 26/04
Serra Redonda	98,1
Monte Horebe	98,0
Serraria	97,2
Fagundes	97,0
São José de Piranhas	96,9
Quixaba	96,4
Cubati	96,3
São José do Sabugi	95,8
Nova Palmeira	92,8
Joca Claudino/Santarém	92,0
Gado Bravo	91,8
Ibiara	91,6
Massaranduba	90,9
Natuba	90,4
Borborema	90,3
Paulista	88,1
Marizópolis	86,4
Juazeirinho	86,0
Gurinhém	84,8
Araçagi	84,8
Santa Cruz	84,4
Damião	83,8
São Domingos do Cariri	82,5
Itapororoca	81,9
Juarez Távora	79,6
Esperança/São Miguel	78,9
São Francisco	77,3
Jacaraú	75,8
Pedro Régis	75,5
Barra de Santa Rosa	74,7
Nazarezinho	74,2
Capim	73,8
Princesa Isabel	73,5
Gurjão	73,4
Itatuba	73,3
Alagoa Nova	73,0
Lagoa	72,5
Mato Grosso	72,3
Itabaiana	71,6
Cacimba de Dentro	71,3
Sertãozinho	70,2
Taperoá	69,8
Poço de José de Moura	69,1

Posto Pluviométrico	Total 01/04 - 26/04
Poço Dantas	68,7
Esperança	68,7
Prata	67,2
Uiraúna	66,8
Lastro	66,4
Riachão do Bacamarte	63,8
Ouro Velho	63,2
Salgado de São Félix	63,2
Cuitegi	62,1
Baraúna	62,0
Cajazeiras/Açude Engenheiro Avidos	61,3
Boqueirão/Açude Boqueirão	60,3
Santa Inês	60,3
Parari	59,9
Sossêgo	59,7
Triunfo	59,7
Algodão de Jandaíra	58,7
São Vicente do Seridó/Seridó	58,2
Lagoa de Dentro	57,1
Pombal	57,1
Sousa	55,5
Vista Serrana/Desterro de Malta	55,5
Riacho de Santo Antônio	54,5
Passagem	54,4
Bom Sucesso	54,2
Caraúbas	53,8
Aroeiras	53,6
Marcação	52,8
Caiçara	52,7
Camalaú	52,3
Assunção	51,7
Areial	50,4
Conceição	50,2
Cabaceiras	50,1

Chuvas Acumuladas no Ano (mm) - 01/01 - 26/04

(Valores acumulados acima de 500,00mm)

Posto Pluviométrico	Total 01/01 - 26/04
Cajazeiras	994,4
Monte Horebe	862,1
Cachoeira dos Índios	824,9
Itaporanga	805,7
São Bento	804,7

Posto Pluviométrico	Total 01/01 - 26/04
Bom Jesus	780,5
Cajazeiras/Açude Lagoa do Arroz	765,4
Coremas/Açude Coremas	763,9
Serra Grande	758,3
Paulista	755,0
Diamante	747,4
Catingueira	740,0
Pedra Branca	738,2
Vieirópolis	730,4
São José do Bonfim	723,6
Jericó	714,5
Cajazeirinhas	709,8
Triunfo	708,0
Mato Grosso	707,2
Riacho dos Cavalos/Jenipapeiro dos Carreiros	706,8
Santa Helena	706,1
Alhandra	702,2
Vista Serrana/Desterro de Malta	701,0
Catolé do Rocha	696,9
Juru	679,2
Nova Floresta	676,2
Bom Sucesso	672,9
São José de Caiana	660,3
Sousa/São Gonçalo	658,6
Nazarezinho	658,0
Santa Cruz	656,8
Aguiar	651,7
João Pessoa/DFAARA	651,1
Brejo do Cruz	650,9
Poço de José de Moura	642,0
Boa Ventura	641,5
Curral Velho	640,6
Santana dos Garrotes	639,8
Emas	633,6
Condado	632,5
São José de Espinharas	630,2
Ibiara	628,3
São Francisco	625,5
São José de Piranhas	624,0
Brejo dos Santos	619,0
Conceição	618,2
Catolé do Rocha/Escola Técnica	615,4
São Mamede	607,3

Posto Pluviométrico	Total 01/01 - 26/04
São Domingos	607,2
Belém do Brejo do Cruz	606,0
Teixeira	604,8
Bernardino Batista	598,2
Cajazeiras/Açude Engenheiro Avidos	597,2
Uiraúna	591,3
Lastro	588,1
Santana de Mangueira	583,5
Igaracy	582,0
São Bentinho	581,6
Mataraca	576,3
São José de Princesa	565,4
Santa Inês	563,1
Quixaba	562,9
Sousa	562,5
Piancó	557,0
Lagoa	556,7
Santa Teresinha	554,7
Carrapateira	552,7
Patos/EMBRAPA	548,9
Bonito de Santa Fé	546,8
Desterro	543,2
Marizópolis	542,3
Pilõesinhos	541,4
Cacimba de Areia	540,2
Borborema	534,7
João Pessoa/CEDRES	533,4
Poço Dantas	529,1
Baía da Traição	528,2
Imaculada	527,7
Maturéia	524,0
Itapororoca	519,2
Pombal	516,1
Aparecida	511,8
Passagem	510,0
Guarabira	508,0
Bananeiras	505,4

Qualquer dúvida entrar em contato com:

Monitoramento Sala de Situação
Tel. Fixo: (83) 3310-6367
Cel: (83) 98841-9918
email: gemoh@aesa.pb.gov.br