

INFORME METEOROLÓGICO DIÁRIO SALA DE SITUAÇÃO

Campina Grande, 03 de abril de 2023

Análise

As condições de tempo sobre o estado da Paraíba permanecem inalteradas com relação ao dia de ontem. No decorrer do dia o tempo deverá permanecer com nebulosidade variável e, a combinação das altas temperaturas e o alto teor de umidade de presente no ar deverá contribuir para a ocorrência de chuvas isoladas, principalmente nas regiões do Cariri/Curimataú, Alto Sertão e Sertão. Nas demais regiões poderão ocorrer chuvas a qualquer hora. As temperaturas máximas registradas na tarde de ontem em Areia; 29,1°C, Cabaceiras; 33,5°C, Campina Grande; 31,1°C, João Pessoa; 32,2°C, Monteiro; 31,8°C, Patos; 32,5°C e São Gonçalo; 32,7°C e, as mínimas registradas na madrugada de hoje em Areia; 21,4°C, Cabaceiras; 20,7°C, Campina Grande; 22,3°C, João Pessoa; 23,8°C, Monteiro; 21,0°C, Patos; 23,0°C e São Gonçalo; 23,0°C. Fonte: INMET e AESA.

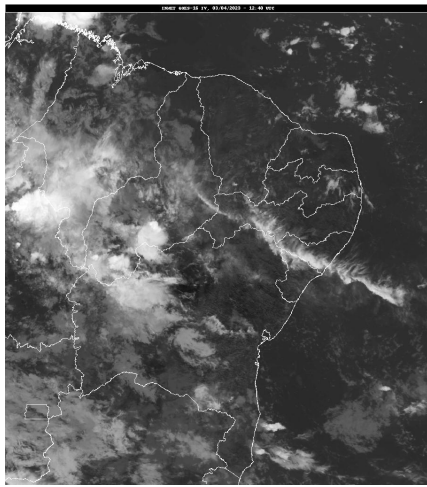

Fonte da Imagem: INMET

Distribuição Espacial das Chuvas

No período das 07:00h do dia 02/04/2023 às 07:00h do dia 03/04/2023, foram informadas precipitações em 53 dos 242 postos pluviométricos monitorados pela AESA. A maior precipitação foi observada em Cuité : 97,9 mm.

PRECIPITAÇÃO MÁXIMA DOS MUNICÍPIOS/POSTOS NO DIA 03/04/2023

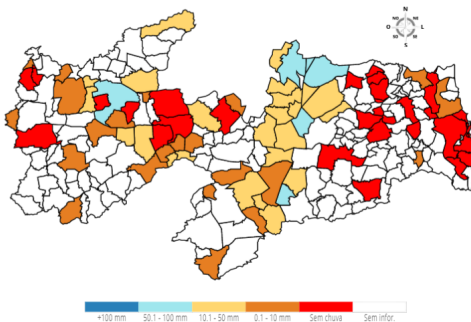

Chuvas Acumuladas do Dia (mm) - 03/04

Posto Pluviométrico	Total 03/04
Cuité	97,9
Nova Floresta	72,9
Picuí	65,7

Posto Pluviométrico	Total 03/04
Olivedos	65,0
São Domingos do Cariri	62,0
Pombal	50,0
Soledade/Fazenda Pendência	49,4
Nova Palmeira	41,3
Pedra Lavrada	41,2
São Mamede	41,0
Caraúbas	36,0
Frei Martinho	32,0
Sossêgo	32,0
São Francisco	31,0
Barra de Santa Rosa	29,1
Belém do Brejo do Cruz	24,9
Gurjão	20,8
Coxixola	20,5
Emas	20,0
Algodão de Jandaíra	19,4
Paulista	19,1
Juazeirinho	18,5
São Vicente do Seridó	17,8
Teixeira	17,2
Cabaceiras	17,1
Aparecida	15,6
Maturéia	14,8
Serra Branca	12,7
Catingueira	11,8
Cubati	11,2
Itaporanga	8,3
São José do Bonfim	7,8
Vieirópolis	7,7
Mãe D`Água	6,8
São José do Sabugi	5,8
Congo	4,6
Imaculada	4,6
Pilar	4,6
Bernardino Batista	3,8
São João do Cariri	3,8
Cachoeira dos Índios	3,6
Manaíra	3,2
Cajazeirinhas	1,5

Posto Pluviométrico	Total 03/04
Rio Tinto	1,3
São José dos Cordeiros	1,3
Cacimba de Areia	0,8
Soledade	0,8
Amparo	0,6
Vista Serrana/Desterro de Malta	0,5
São Sebastião do Umbuzeiro	0,5
Coremas/Açude Coremas	0,4
Jacaraú	0,3
Sousa/São Gonçalo	0,3

Posto Pluviométrico	Total 01/04 - 03/04
Catingueira	11,8
Cubati	11,2

Chuvas Acumuladas no Ano (mm) - 01/01 - 03/04

(Valores acumulados acima de 400,00mm)

Posto Pluviométrico	Total 01/01 - 03/04
Cajazeiras	845,4
Monte Horebe	728,7
Cachoeira dos Índios	695,3
Paulista	686,0
São Bento	683,6
Bom Jesus	648,4
Triunfo	648,3
Vista Serrana/Desterro de Malta	646,0
Vieirópolis	631,5
Mato Grosso	627,1
Bom Sucesso	618,6
Jericó	606,3
Cajazeiras/Açude Lagoa do Arroz	592,8
Serra Grande	585,1
Catolé do Rocha	582,4
Catingueira	579,6
Poço de José de Moura	572,9
Nova Floresta	571,5
Diamante	571,4
Riacho dos Cavalos/Jenipapeiro dos Carreiros	570,3
Conceição	568,0
São Francisco	563,3
Santa Helena	549,6
São José do Bonfim	549,1
Aguiar	541,0
Ibiara	536,7
Cajazeiras/Açude Engenheiro Avidos	535,9
Itaporanga	534,3
Brejo do Cruz	529,4
São José de Piranhas	527,1
Santa Cruz	527,1
Sousa/São Gonçalo	521,4
Carrapateira	519,7
Cajazeirinhas	512,3
Pombal	509,0
Santa Inês	501,3

Chuvas Acumuladas no Mês (mm) - 01/04 - 03/04

(Valores acumulados acima de 10,00mm)

Posto Pluviométrico	Total 01/04 - 03/04
Cuité	97,9
Nova Floresta	72,9
Picuí	65,7
Olivedos	65,0
São Domingos do Cariri	62,0
Pombal	50,0
Soledade/Fazenda Pendência	49,4
Nova Palmeira	41,3
Pedra Lavrada	41,2
São Mamede	41,0
Caraúbas	36,0
Frei Martinho	32,0
Sossêgo	32,0
Teixeira	31,8
São Francisco	31,0
Barra de Santa Rosa	29,1
Itaporanga	24,9
Belém do Brejo do Cruz	24,9
Gurjão	20,8
Coxixola	20,5
Emas	20,0
Algodão de Jandaíra	19,4
Paulista	19,1
Juazeirinho	18,5
São Vicente do Seridó	17,8
Cabaceiras	17,1
Aparecida	15,6
Maturéia	14,8
Serra Branca	12,7

Posto Pluviométrico	Total 01/01 - 03/04
Brejo dos Santos	495,0
Alhandra	494,3
Boa Ventura	491,4
Bernardino Batista	488,8
Lagoa	484,2
Uiraúna	484,2
São José de Caiana	483,5
Nazarezinho	481,7
Pedra Branca	480,6
Bonito de Santa Fé	480,1
São Domingos	476,9
Sousa	473,0
Desterro	465,0
Santana de Mangueira	461,5
Marizópolis	455,9
Passagem	455,6
Emas	454,2
São José de Espinharas	450,2
Lastro	448,5
Curral Velho	448,4
São Bentinho	448,0
Condado	447,5
Borborema	444,4
Teixeira	440,3
Patos/EMBRAPA	440,0
Itapororoca	435,6
São José da Lagoa Tapada	434,0
São Mamede	430,9
Igaracy	427,3
Pilõesinhos	425,4
Aparecida	422,4
Santa Teresinha	415,8
Maturéia	413,8
Coremas/Açude Coremas	411,0
Poço Dantas	406,4
João Pessoa/CEDRES	405,7
Bananeiras	403,9
Santana dos Garrotes	403,7
Serraria	401,6
Belém do Brejo do Cruz	401,5

Tel. Fixo: (83) 3310-6367
Cel: (83) 98841-9918
email: gemoh@aes.pb.gov.br

Qualquer dúvida entrar em contato com:

Monitoramento Sala de Situação