

INFORME METEOROLÓGICO DIÁRIO SALA DE SITUAÇÃO

Campina Grande, 12 de abril de 2023

Análise

Observa-se uma maior concentração de nuvens sobre parte do setor leste do Estado. Com isso, poderão ocorrer chuvas ocasionais e pontuais. As temperaturas máximas registradas na tarde de ontem em Areia; 28,4°C, Cabaceiras; 30,9°C, Campina Grande; 29,1°C, João Pessoa; 32,2°C, Monteiro; 30,0°C, Patos; 32,1°C e São Gonçalo; 31,3°C e, as mínimas registradas na madrugada de hoje em Areia; 20,0°C, Cabaceiras; 20,3°C, Campina Grande; 20,4°C, João Pessoa; 23,3°C, Monteiro; 18,6°C, Patos; 20,9°C e São Gonçalo; 23,0°C. Fonte: INMET e AESA.

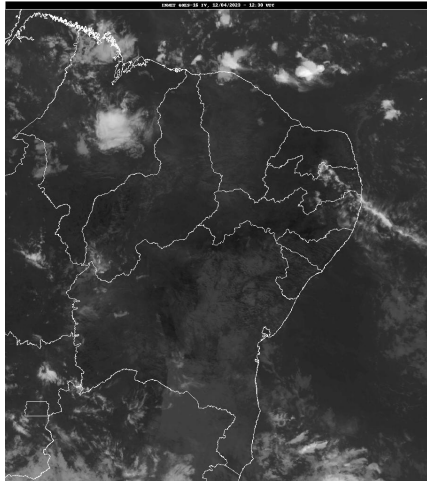

Fonte da Imagem: INMET

Distribuição Espacial das Chuvas

No período das 07:00h do dia 11/04/2023 às 07:00h do dia 12/04/2023, foram informadas precipitações em 1 dos 242 postos pluviométricos monitorados pela AESA. A maior precipitação foi observada em Serraria : 0,2 mm.

PRECIPITAÇÃO MÁXIMA DOS MUNICÍPIOS/POSTOS NO DIA 12/04/2023

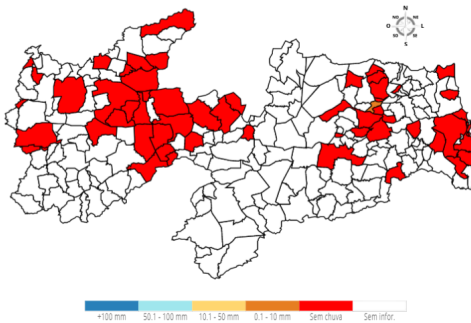

Chuvas Acumuladas do Dia (mm) - 12/04

Posto Pluviométrico	Total 12/04
Serraria	0,2

Chuvas Acumuladas no Mês (mm) - 01/04 - 12/04

(Valores acumulados acima de 40,00mm)

Posto Pluviométrico	Total 01/04 - 12/04
Belém do Brejo do Cruz	186,9

Posto Pluviométrico	Total 01/04 - 12/04
Coremas/Açude Coremas	186,1
Emas	185,9
Teixeira	179,7
Itaporanga	176,8
Imaculada	162,2
São José do Bonfim	155,2
Santa Helena	153,7
Cajazeiras/Açude Lagoa do Arroz	152,5
Curral Velho	143,5
Cacimba de Areia	136,7
Serra Grande	136,2
Cuité	131,5
Bom Jesus	129,6
Igaracy	126,7
São Mamede	123,2
Santana dos Garrotes	121,0
Nova Floresta	120,4
Mãe D`Água	119,8
Pedra Lavrada	118,7
Pedra Branca	118,0
Catingueira	114,5
Mataraca	113,2
Cachoeira dos Índios	112,4
Sousa/São Gonçalo	109,2
São José de Espinharas	106,3
Picuí	104,2
Olho D`Água	103,0
Maturéia	102,6
Brejo dos Santos	101,0
Olivedos	98,0
Sapé	97,6
São Vicente do Seridó	97,3
Cajazeiras	97,3
Quixaba	96,4
Piancó	95,1
Amparo	94,4
Jericó	92,3
Santa Teresinha	90,6
São José de Caiana	90,0
Riacho dos Cavalos/Jenipapeiro dos Carreiros	89,8

Posto Pluviométrico	Total 01/04 - 12/04
Aguiar	89,7
Bernardino Batista	89,0
Diamante	88,0
São Bento	87,9
Patos/EMBRAPA	87,1
São José de Piranhas	87,1
Riachão	86,7
Santana de Mangueira	85,9
Juru	85,5
Mari	85,4
Água Branca	85,0
Monte Horebe	85,0
Brejo do Cruz	84,6
Dona Inês	81,2
Bananeiras	80,6
Joca Claudino/Santarém	80,4
Nova Palmeira	78,1
Frei Martinho	78,0
Santa Luzia	78,0
São Domingos	77,0
Fagundes	76,7
Cruz do Espírito Santo	76,5
Condado	76,0
Catolé do Rocha	75,2
Juazeirinho	73,8
Cajazeirinhas	73,6
Cubati	72,3
Pilar	72,3
São Domingos do Cariri	72,0
Itabaiana	71,6
João Pessoa/CEDRES	71,5
Paulista	70,6
Baía da Traição	70,6
Taperoá	69,8
São Bentinho	69,3
Lucena	69,0
Pedras de Fogo	68,9
Campo de Santana/Tacima	67,3
Curral de Cima	67,2
Natuba	66,9
João Pessoa/Mares	66,1
Gurinhém	64,4
Nazarezinho	62,0

Posto Pluviométrico	Total 01/04 - 12/04
João Pessoa/DFAARA	61,8
Marizópolis	61,8
Pilões	60,2
Parari	59,9
Sossêgo	59,7
Ouro Velho	59,6
Prata	58,7
Tavares	58,6
Pilõezinhos	58,4
Santa Rita	58,2
Uiraúna	58,2
Poço de José de Moura	57,8
Gurjão	57,6
Conde	55,9
Mato Grosso	54,7
Poço Dantas	54,5
Riacho de Santo Antônio	54,5
Alhandra	54,4
São Francisco	54,3
Serraria	54,1
Esperança/São Miguel	53,8
São José do Sabugi	53,6
Salgado de São Félix	53,4
Rio Tinto	52,2
Assunção	51,7
Lagoa Seca	51,7
Triunfo	51,0
Vieirópolis	50,6
Juarez Távora	50,0
São Vicente do Seridó/Seridó	49,8
Soledade/Fazenda Pendência	49,4
Passagem	49,3
Pombal	49,1
Algodão de Jandaíra	49,0
Princesa Isabel	48,9
Aparecida	48,6
Mamanguape	48,5
Itatuba	48,5
Sertãozinho	48,3
Riachão do Bacamarte	48,2
Alagoinha	47,9
Caraúbas	47,8
São Sebastião do Umbuzeiro	47,5

Posto Pluviométrico	Total 01/04 - 12/04
Santa Cruz	47,4
Ibiara	47,2
Cajazeiras/Açude Engenheiro Avidos	46,8
Borborema	45,6
Guarabira	43,9
Santo André	43,5
Alagoa Grande	42,7
Cabedelo	42,5
Massaranduba	42,5
Vista Serrana/Desterro de Malta	42,5
Itapororoca	42,4
Areia	41,9
Bom Sucesso	41,9
Cabaceiras	40,7

Chuvas Acumuladas no Ano (mm) - 01/01 - 12/04

(Valores acumulados acima de 400,00mm)

Posto Pluviométrico	Total 01/01 - 12/04
Cajazeiras	942,7
Monte Horebe	813,7
Cachoeira dos Índios	804,1
Bom Jesus	778,0
São Bento	771,5
Cajazeiras/Açude Lagoa do Arroz	745,3
Paulista	737,5
Serra Grande	724,5
Santa Helena	703,3
Triunfo	699,3
Jericó	698,6
São José do Bonfim	696,5
Vista Serrana/Desterro de Malta	688,0
Itaporanga	686,2
Catingueira	682,3
Mato Grosso	681,8
Vieirópolis	674,4
Diamante	662,4
Bom Sucesso	660,6
Riacho dos Cavalos/Jenipapeiro dos Carreiros	660,1
Catolé do Rocha	657,6
Aguiar	630,7
Poço de José de Moura	630,7
Sousa/São Gonçalo	630,3

Posto Pluviométrico	Total 01/01 - 12/04
Emas	620,5
Nova Floresta	619,0
São José de Piranhas	614,2
Brejo do Cruz	614,0
Pedra Branca	598,6
São José de Caiana	597,7
Coremas/Açude Coremas	596,7
Brejo dos Santos	596,0
Conceição	594,3
Curral Velho	591,9
Teixeira	588,2
São Francisco	586,6
Ibiara	583,9
Cajazeirinhas	582,7
Cajazeiras/Açude Engenheiro Avidos	582,7
Santa Cruz	574,5
Bernardino Batista	574,0
Belém do Brejo do Cruz	563,5
Quixaba	562,9
São José de Espinharas	556,5
Igaracy	554,0
São Domingos	553,9
Alhandra	548,7
Santana de Mangueira	548,0
Nazarezinho	543,7
Carrapateira	542,7
Uiraúna	542,4
Boa Ventura	532,5
Santana dos Garrotes	531,1
Patos/EMBRAPA	527,1
Piancó	525,1
Condado	523,5
Santa Inês	523,4
Marizópolis	517,7
São Bentinho	517,3
Cacimba de Areia	514,2
Lagoa	513,7
São Mamede	513,1
Pombal	508,1
Catolé do Rocha/Escola Técnica	507,3
Santa Teresinha	506,4
Passagem	504,9
Maturéia	501,6

Posto Pluviométrico	Total 01/01 - 12/04
Sousa	501,0
Areia de Baraúnas	495,0
Mataraca	492,0
Borborema	490,0
Malta	486,1
Pilõezinhos	485,9
Bananeiras	484,5
Bonito de Santa Fé	480,1
Itapororoca	478,0
João Pessoa/CEDRES	477,2
Desterro	475,0
Lastro	467,6
São José da Lagoa Tapada	465,5
Juru	464,6
Poço Dantas	460,9
Joca Claudino/Santarém	460,5
Imaculada	457,4
Serraria	455,7
Aparecida	455,4
Santa Luzia	454,3
Taperoá	442,3
Princesa Isabel	441,7
Marcação	438,1
Guarabira	435,9
São José do Sabugi	426,2
Frei Martinho	422,4
Sumé	420,8
Fagundes	419,8
Pilar	417,8
Mãe D`Água	413,9
João Pessoa/DFAARA	412,0
Sumé/UFCG	409,9
Lucena	408,7
Água Branca	408,6
Cuité	406,9
Sertãozinho	404,1
Campo de Santana/Tacima	403,3
Areia	401,7
Conde	401,4
Olho D`Água	400,9

Tel. Fixo: (83) 3310-6367
Cel: (83) 98841-9918
email: gemoh@aesapb.gov.br

Qualquer dúvida entrar em contato com:

Monitoramento Sala de Situação