

## INFORME METEOROLÓGICO DIÁRIO SALA DE SITUAÇÃO

Campina Grande, 19 de abril de 2023

### Análise

Permanece a condição de reduzida nebulosidade em praticamente todo estado da Paraíba. As temperaturas máximas registradas na tarde de ontem em Areia; 29,1°C, Cabaceiras; 33,1°C, Campina Grande; 29,9°C, João Pessoa; 32,0°C, Monteiro; 31,8°C e Patos; 32,2°C e, as mínimas registradas na madrugada de hoje em Areia; 20,5°C, Cabaceiras; 21,6°C, Campina Grande; 20,6°C, João Pessoa; 24,2°C, Monteiro; 22,4°C e Patos; 23,8°C. Fonte: INMET e AESA.

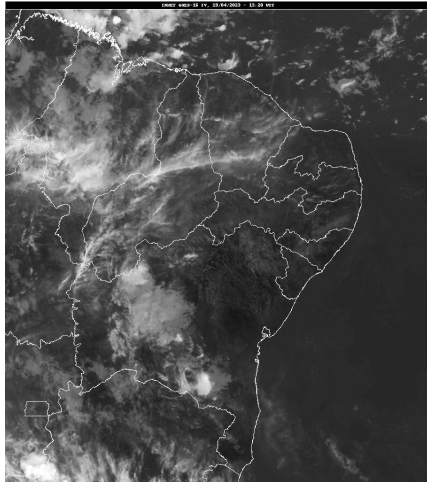

Fonte da Imagem: INMET

### Distribuição Espacial das Chuvas

No período das 07:00h do dia 18/04/2023 às 07:00h do dia 19/04/2023, foram informadas precipitações em 38 dos 242 postos pluviométricos monitorados pela AESA. A maior precipitação foi observada em São Mamede : 25,3 mm.

PRECIPITAÇÃO MÁXIMA DOS MUNICÍPIOS/POSTOS NO DIA 19/04/2023

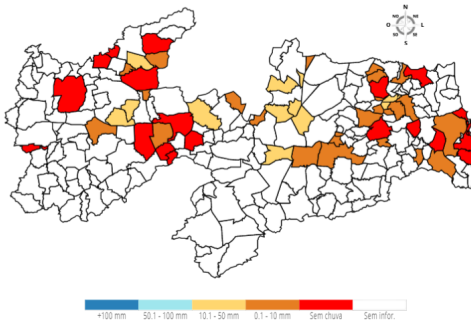

### Chuvas Acumuladas do Dia (mm) - 19/04

Posto Pluviométrico	Total 19/04
São Mamede	25,3
Olivedos	19,0
Cajazeirinhas	15,0
Nova Palmeira	14,3
Cubati	13,7
Gurjão	13,4
São Vicente do Seridó	13,1

Posto Pluviométrico	Total 19/04
Riacho dos Cavalos/Jenipapeiro dos Carreiros	12,5
Pilõezinhos	11,9
São Bentinho	11,5
Pirpirituba	11,1
Baraúna	10,0
Riachão	9,5
São José do Sabugi	9,2
Guarabira	9,1
Dona Inês	8,8
Boa Vista	8,6
São Vicente do Seridó/Seridó	8,4
Pilar	8,4
Coremas/Açude Coremas	8,0
Nova Floresta	7,6
Araçagi	7,2
Cuitegi	6,9
Juarez Távora	4,1
Tenório	3,4
Campina Grande/EMBRAPA	2,9
Caçara	2,6
Pilões	2,0
Santa Teresinha	2,0
Mato Grosso	1,5
Pedras de Fogo	1,4
São Bento	1,3
Montadas	1,2
Borborema	1,1
Vista Serrana/Desterro de Malta	1,0
Santa Rita	0,4
Areia	0,2
Puxinanã	0,2

### Chuvas Acumuladas no Mês (mm) - 01/04 - 19/04

(Valores acumulados acima de 100,00mm)

Posto Pluviométrico	Total 01/04 - 19/04
Coremas/Açude Coremas	320,3
Itaporanga	296,3
Pedra Branca	253,5
Santana dos Garrotes	229,7
Belém do Brejo do Cruz	228,9

Posto Pluviométrico	Total 01/04 - 19/04
Juru	227,5
Imaculada	210,9
João Pessoa/DFAARA	207,3
São Mamede	203,2
Teixeira	196,3
Cajazeirinhas	195,2
Emas	194,5
Curral Velho	192,2
Cuité	182,0
São José do Bonfim	181,6
Baía da Traição	180,6
Tavares	178,2
Mataraca	177,9
Nova Floresta	177,6
Cajazeiras/Açude Lagoa do Arroz	175,3
Diamante	173,0
Serra Grande	170,0
Cacimba de Areia	160,5
Condado	160,5
Piancó	159,4
São José de Espinharas	157,4
Santa Helena	156,5
Igaracy	154,7
Catingueira	152,3
São José de Caiana	151,6
Lucena	150,7
Boa Ventura	148,1
Cajazeiras	147,3
João Pessoa/Mares	143,0
São Sebastião do Umbuzeiro	142,1
Mãe D`Água	139,3
Pedra Lavrada	137,6
Sousa/São Gonçalo	137,1
Cachoeira dos Índios	133,2
Sapé	132,5
Monteiro/EMBRAPA	132,4
Bom Jesus	132,1
Campo de Santana/Tacima	131,8
Olivedos	128,6
Mari	126,9
Riacho dos Cavalos/Jenipapeiro dos Carreiros	126,5
Picuí	126,2
Santa Rita	125,5

Posto Pluviométrico	Total 01/04 - 19/04
Brejo do Cruz	121,5
Santana de Mangueira	121,4
Pedras de Fogo	118,8
Olho D`Água	117,9
Cabedelo	116,2
Santa Teresinha	115,7
Santa Luzia	115,6
Zabelê	115,6
São Domingos	114,7
São Bento	114,2
São Vicente do Seridó	113,6
Cruz do Espírito Santo	113,6
Pilões	113,4
São Bentinho	113,1
Brejo dos Santos	111,0
Aguiar	110,7
Maturéia	108,2
João Pessoa/CEDRES	108,1
Bernardino Batista	107,4
Jericó	106,8
Água Branca	105,0
Pilar	104,9
Alagoinha	104,6
Dona Inês	102,9

**Chuvas Acumuladas no Ano (mm) - 01/01 - 19/04**

(Valores acumulados acima de 500,00mm)

Posto Pluviométrico	Total 01/01 - 19/04
Cajazeiras	992,7
Monte Horebe	837,1
Cachoeira dos Índios	824,9
Itaporanga	805,7
São Bento	797,8
Bom Jesus	780,5
Cajazeiras/Açude Lagoa do Arroz	768,1
Serra Grande	758,3
Paulista	755,0
Diamante	747,4
Pedra Branca	734,1
Coremas/Açude Coremas	730,9
São José do Bonfim	722,9
Vieirópolis	721,0
Catingueira	720,1

Posto Pluviométrico	Total 01/01 - 19/04
Jericó	713,1
Santa Helena	706,1
Mato Grosso	705,7
Cajazeirinhas	704,3
Triunfo	699,3
Vista Serrana/Desterro de Malta	699,0
Riacho dos Cavalos/Jenipapeiro dos Carreiros	696,8
Catolé do Rocha	679,0
Nova Floresta	676,2
Bom Sucesso	670,8
Juru	664,2
São José de Caiana	659,3
Sousa/São Gonçalo	657,8
Santa Cruz	656,8
Aguiar	651,7
Brejo do Cruz	650,9
Boa Ventura	641,5
Nazarezinho	641,3
Curral Velho	640,6
Poço de José de Moura	640,0
Santana dos Garrotes	639,8
Emas	629,1
Ibiara	628,3
São José de Piranhas	624,0
Conceição	618,2
Condado	612,5
São José de Espinharas	607,6
São Francisco	607,6
Brejo dos Santos	606,0
Belém do Brejo do Cruz	605,5
Teixeira	604,8
Cajazeiras/Açude Engenheiro Avidos	597,2
São Mamede	593,1
Bernardino Batista	592,4
São Domingos	591,6
Uiraúna	591,3
Lastro	588,1
Alhandra	587,1
Santana de Mangueira	583,5
Igaracy	582,0
Santa Inês	563,1
Quixaba	562,9
São Bentinho	561,1

Posto Pluviométrico	Total 01/01 - 19/04
João Pessoa/DFAARA	557,5
Lagoa	556,7
Mataraca	556,7
Sousa	556,0
São José de Princesa	554,8
Carrapateira	552,7
Bonito de Santa Fé	546,8
Desterro	543,2
Marizópolis	542,3
Piancó	539,4
Cacimba de Areia	538,0
Patos/EMBRAPA	537,9
Santa Teresinha	531,5
Poço Dantas	529,1
Maturéia	524,0
Pilõesinhos	515,6
Pombal	514,4
João Pessoa/CEDRES	513,8
Borborema	512,7
Passagem	510,0
Catolé do Rocha/Escola Técnica	507,3
Baía da Traição	506,5
Imaculada	506,1
Itapororoca	505,5

**Qualquer dúvida entrar em contato com:**

Monitoramento Sala de Situação  
 Tel. Fixo: (83) 3310-6367  
 Cel: (83) 98841-9918  
 email: gemoh@aesa.pb.gov.br