

INFORME METEOROLÓGICO DIÁRIO SALA DE SITUAÇÃO

Campina Grande, 27 de abril de 2023

Análise

Nesta manhã de quinta-feira, observa-se a presença de nebulosidade do tipo baixa em parte do Estado da Paraíba. No decorrer do dia, a nebulosidade fica variável e favorável à ocorrência de chuvas passageiras nas regiões do Agreste, Brejo e Litoral. Nas demais regiões, no período noturno poderão ocorrer pancada de chuvas isoladas.

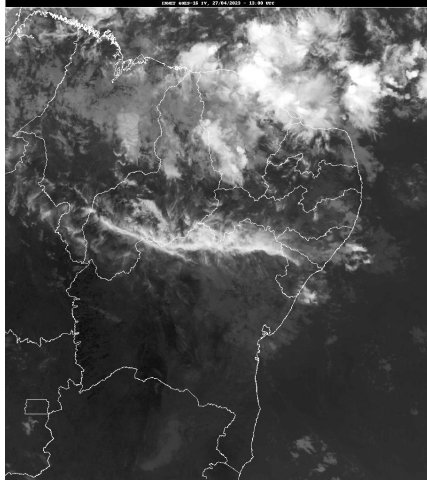

fonte: INMET

Distribuição Espacial das Chuvas

No período das 07:00h do dia 26/04/2023 às 07:00h do dia 27/04/2023, foram informadas precipitações em 86 dos 242 postos pluviométricos monitorados pela AESA. A maior precipitação foi observada em Poço Dantas : 22,5 mm.

PRECIPITAÇÃO MÁXIMA DOS MUNICÍPIOS/POSTOS NO DIA 27/04/2023

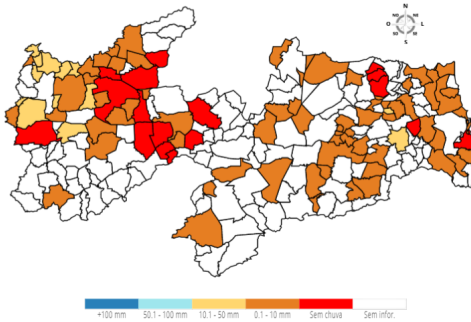

Chuvas Acumuladas do Dia (mm) - 27/04

Posto Pluviométrico	Total 27/04
Poço Dantas	22,5
Marizópolis	21,4
Aguiar	19,9
Uiraúna	19,8
Cajazeiras/Açude Lagoa do Arroz	18,4
Lastro	16,3
Poço de José de Moura	14,3
Vieirópolis	14,0

Posto Pluviométrico	Total 27/04
Bom Jesus	12,6
Aparecida	11,4
Cuitegi	10,7
Gurinhém	10,1
Joca Claudino/Santarém	10,0
São Francisco	9,0
Massaranduba	8,5
Riacho de Santo Antônio	8,0
Sousa	7,5
Rio Tinto	7,4
Aroeiras	7,0
Marcação	6,8
Bernardino Batista	6,3
São Domingos	5,6
São Bentinho	5,1
Brejo dos Santos	5,0
Serraria	4,9
Cajazeirinhas	4,5
Conde/Açude Gramame Mamuaba	4,4
Sapé	4,2
Catolé do Rocha	4,1
Cachoeira dos Índios	4,1
Nova Floresta	3,9
Mataraca	3,8
Juazeirinho	3,8
Riacho dos Cavalos/Jenipapeiro dos Carreiros	3,8
Santa Cruz	3,6
Lagoa de Dentro	3,5
São Sebastião de Lagoa de Roça	3,5
Sousa/São Gonçalo	3,2
Lucena	3,2
Piancó	3,1
Cajazeiras	3,1
Esperança/São Miguel	3,1
Lagoa Seca	3,0
Santana de Mangueira	3,0
Baraúna	3,0
Itatuba	3,0
Cabedelo	2,8
São José dos Cordeiros	2,6

Posto Pluviométrico	Total 27/04
Mamanguape	2,5
Bom Sucesso	2,3
Puxinanã	2,2
Alagoinha	2,1
Borborema	2,1
Alhandra	1,9
Jericó	1,9
Guarabira	1,8
Nazarezinho	1,8
Pilõesinhos	1,8
Gado Bravo	1,7
Cuité	1,7
Areial	1,7
Campina Grande/Sítio Açude de Dentro	1,5
Areia	1,3
Montadas	1,2
Olivedos	1,2
Cacimba de Dentro	1,1
Vista Serrana/Desterro de Malta	1,0
Caturité/Fazenda Campo de Emas	1,0
São Vicente do Seridó	0,9
Cubati	0,8
Ingá	0,8
Amparo	0,7
Araçagi	0,7
Patos/EMBRAPA	0,6
Campina Grande/EMBRAPA	0,6
São José do Bonfim	0,6
São João do Cariri	0,5
Frei Martinho	0,4
Boqueirão/Açude Boqueirão	0,4
Monteiro/EMBRAPA	0,4
Campina Grande/INSA	0,4
Pedras de Fogo	0,3
Jacaraú	0,2
Esperança	0,2
Cruz do Espírito Santo	0,1
Coremas/Açude Coremas	0,1

Chuvas Acumuladas no Mês (mm) - 01/04 - 27/04

(Valores acumulados acima de 1,00mm)

Posto Pluviométrico	Total 01/04 - 27/04
Coremas/Açude Coremas	346,9

Posto Pluviométrico	Total 01/04 - 27/04
João Pessoa/DFAARA	300,9
Itaporanga	296,3
Pedra Branca	257,6
Juru	242,5
Imaculada	232,5
Santana dos Garrotes	229,7
Belém do Brejo do Cruz	229,4
São Mamede	217,4
Alhandra	209,8
Cajazeirinhas	205,2
Baía da Traição	202,3
Mataraca	201,3
Emas	199,0
Teixeira	196,3
Cajazeiras/Açude Lagoa do Arroz	193,7
Curral Velho	192,2
Cuité	183,7
Pedras de Fogo	183,3
São José do Bonfim	182,9
Nova Floresta	181,5
Condado	180,5
Piancó	180,1
São José de Espinharas	180,0
Tavares	178,2
Diamante	173,0
Catingueira	172,2
Serra Grande	170,0
Lucena	168,5
Cacimba de Areia	162,7
Santa Helena	156,5
Igaracy	154,7
São José de Caiana	152,6
Cajazeiras	152,1
Mãe D'Água	151,9
João Pessoa/Mares	148,5
Boa Ventura	148,1
Pedra Lavrada	146,1
Cruz do Espírito Santo	144,9
Bom Jesus	144,7
São Sebastião do Umbuzeiro	143,9
Sapé	143,7
Sousa/São Gonçalo	141,1
Riacho dos Cavalos/Jenipapeiro dos Carreiros	140,3

Posto Pluviométrico	Total 01/04 - 27/04
Santa Teresinha	138,9
São Bentinho	138,7
Cachoeira dos Índios	137,3
São Domingos	135,9
Mari	135,2
Conde	134,3
Cabedelo	133,9
Pilar	132,9
Monteiro/EMBRAPA	132,8
Olivedos	132,2
Campo de Santana/Tacima	131,8
Santa Rita	131,3
Aguiar	130,6
Brejo dos Santos	129,0
João Pessoa/CEDRES	127,7
Picuí	126,2
Conde/Açude Gramame Mamuaba	124,4
Santana de Mangueira	124,4
Olho D`Água	123,1
Brejo do Cruz	121,5
São Bento	121,1
Vieirópolis	120,6
Bernardino Batista	119,5
Água Branca	119,0
Catolé do Rocha	118,6
São Vicente do Seridó	117,8
Guarabira	117,8
Pilõeszinhos	115,7
Zabelê	115,6
Santa Luzia	115,6
Pilões	113,4
Aparecida	112,1
Curral de Cima	111,7
Rio Tinto	110,4
Alagoinha	110,2
Jericó	110,1
Lagoa Seca	109,6
Patos/EMBRAPA	109,5
São Sebastião de Lagoa de Roça	108,5
Maturéia	108,2
Marizópolis	107,8
Mamanguape	106,9
Amparo	105,5

Posto Pluviométrico	Total 01/04 - 27/04
Dona Inês	103,1
Mamanguape/ASPLAN	103,1
Alagoa Grande	102,5
Serraria	102,1
Joca Claudino/Santarém	102,0
Bananeiras	101,5
Frei Martinho	100,5
Areia	99,9
Riachão	99,6
Massaranduba	99,4
Serra Redonda	98,1
Monte Horebe	98,0
Cubati	97,1
Gado Bravo	97,1
Fagundes	97,0
São José de Piranhas	96,9
Quixaba	96,4
São José do Sabugi	95,8
Poço Dantas	94,9
Gurinhém	94,9
Nova Palmeira	92,8
Borborema	92,4
Ibiara	91,6
Natuba	90,4
Juazeirinho	89,8
Paulista	88,1
Santa Cruz	88,0
Uiraúna	86,6
São Francisco	86,3
Araçagi	85,5
Damião	83,8
Poço de José de Moura	83,4
Lastro	82,7
São Domingos do Cariri	82,5
Esperança/São Miguel	82,0
Itapororoca	81,9
Juarez Távora	79,6
Itatuba	76,3
Jacaraú	76,3
Nazarezinho	76,0
Pedro Régis	75,5
Barra de Santa Rosa	74,7
Capim	73,8

Posto Pluviométrico	Total 01/04 - 27/04
Princesa Isabel	73,5
Gurjão	73,4
Alagoa Nova	73,0
Cuitegi	72,8
Lagoa	72,5
Cacimba de Dentro	72,4
Mato Grosso	72,3
Itabaiana	71,6
Sertãozinho	70,2
Taperoá	69,8
Esperança	68,9
Prata	67,2
Baraúna	65,0
Riachão do Bacamarte	63,8
Ouro Velho	63,2
Salgado de São Félix	63,2
Lagoa de Dentro	63,1
Sousa	63,0
Riacho de Santo Antônio	62,5
Cajazeiras/Açude Engenheiro Avidos	61,3
Boqueirão/Açude Boqueirão	60,7
Aroeiras	60,6
Santa Inês	60,3
Parari	59,9
Sossêgo	59,7
Triunfo	59,7
Marcação	59,6
Algodão de Jandaíra	58,7
São Vicente do Seridó/Seridó	58,2
Pombal	57,1
Vista Serrana/Desterro de Malta	56,5
Bom Sucesso	56,5
Passagem	54,4
Caraúbas	53,8
Caiçara	52,7
Camalaú	52,3
Areial	52,1
Assunção	51,7
Conceição	50,2
Cabaceiras	50,1
Soledade/Fazenda Pendência	49,4
Montadas	46,8
Campina Grande/EMBRAPA	45,6

Posto Pluviométrico	Total 01/04 - 27/04
Caturité	45,3
Campina Grande/São José da Mata	45,1
Serra da Raiz	44,6
Campina Grande/Sítio Açude de Dentro	44,2
Santo André	43,5
Pirpirituba	43,0
Manaíra	42,5
Bonito de Santa Fé	41,7
Caturité/Fazenda Campo de Emas	41,7
Ingá	39,6
São João do Cariri	39,2
Desterro	38,5
São José da Lagoa Tapada	37,8
Livramento	37,7
Barra de São Miguel	37,2
Serra Branca	36,8
Sobrado	36,7
Tenório	36,0
São José dos Cordeiros	35,8
Sumé/UFCG	34,5
Carrapateira	33,0
Soledade	32,3
Coxixola	29,8
Puxinanã	29,4
Sumé	28,1
Campina Grande/INSA	28,1
Congo	27,4
São João do Tigre	27,2
São José de Princesa	26,2
Barra de Santana	24,5
Junco do Seridó	24,4
Cacimbas	21,6
Várzea	17,7
Boa Vista	15,6
São José dos Ramos	10,0
Malta	9,0
Matinhas	8,8

Chuvas Acumuladas no Ano (mm) - 01/01 - 27/04

(Valores acumulados acima de 500,00mm)

Posto Pluviométrico	Total 01/01 - 27/04
Cajazeiras	997,5
Monte Horebe	862,1

Posto Pluviométrico	Total 01/01 - 27/04
Cachoeira dos Índios	829,0
Itaporanga	805,7
São Bento	804,7
Bom Jesus	793,1
Cajazeiras/Açude Lagoa do Arroz	783,8
Coremas/Açude Coremas	764,0
Serra Grande	758,3
Paulista	755,0
Diamante	747,4
Vieirópolis	744,4
Catingueira	740,0
Pedra Branca	738,2
São José do Bonfim	724,2
Jericó	716,4
Cajazeirinhas	714,3
Riacho dos Cavalos/Jenipapeiro dos Carreiros	710,6
Triunfo	708,0
Mato Grosso	707,2
Santa Helena	706,1
Alhandra	704,1
Vista Serrana/Desterro de Malta	702,0
Catolé do Rocha	701,0
Nova Floresta	680,1
Juru	679,2
Bom Sucesso	675,2
Aguiar	671,6
Sousa/São Gonçalo	661,8
Santa Cruz	660,4
São José de Caiana	660,3
Nazarezinho	659,9
Poço de José de Moura	656,3
João Pessoa/DFAARA	651,1
Brejo do Cruz	650,9
Boa Ventura	641,5
Curral Velho	640,6
Santana dos Garrotes	639,8
São Francisco	634,5
Emas	633,6
Condado	632,5
São José de Espinharas	630,2
Ibiara	628,3
São José de Piranhas	624,0
Brejo dos Santos	624,0

Posto Pluviométrico	Total 01/01 - 27/04
Conceição	618,2
Catolé do Rocha/Escola Técnica	615,4
São Domingos	612,8
Uiraúna	611,1
São Mamede	607,3
Belém do Brejo do Cruz	606,0
Teixeira	604,8
Bernardino Batista	604,5
Lastro	604,4
Cajazeiras/Açude Engenheiro Avidos	597,2
São Bentinho	586,7
Santana de Mangueira	586,5
Igaracy	582,0
Mataraca	580,1
Sousa	570,0
São José de Princesa	565,4
Marizópolis	563,7
Santa Inês	563,1
Quixaba	562,9
Piancó	560,1
Lagoa	556,7
Poço Dantas	555,3
Santa Teresinha	554,7
Carrapateira	552,7
Patos/EMBRAPA	549,5
Bonito de Santa Fé	546,8
Desterro	543,2
Pilõesinhos	543,2
Cacimba de Areia	540,2
Borborema	536,8
João Pessoa/CEDRES	533,4
Baía da Traição	528,2
Imaculada	527,7
Maturéia	524,0
Aparecida	523,2
Itapororoca	519,2
Pombal	516,1
Passagem	510,0
Guarabira	509,8
Bananeiras	505,4
Serraria	503,7
Lucena	502,7

Qualquer dúvida entrar em contato com:

Monitoramento Sala de Situação
Tel. Fixo: (83) 3310-6367
Cel: (83) 98841-9918
email: gemoh@aesa.pb.gov.br