

## INFORME METEOROLÓGICO DIÁRIO SALA DE SITUAÇÃO

Campina Grande, 25 de maio de 2023

### Análise

Houve uma redução na nebulosidade em praticamente todo estado da Paraíba. No decorrer do dia o tempo deverá permanecer com poucas nuvens. As temperaturas máximas registradas na tarde de ontem em Areia; 23,2°C, Cabaceiras; 26,1°C, Campina Grande; 25,6°C, João Pessoa; 30,7°C, Monteiro; 30,7°C e Patos; 31,6°C e, as mínimas registradas na madrugada de hoje em Areia; 19,9°C, Cabaceiras; 18,8°C, Campina Grande; 20,0°C, João Pessoa; 23,5°C, Monteiro; 18,0°C e Patos; 19,9°C.

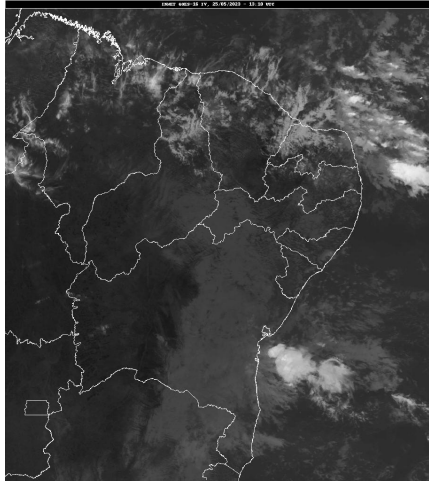

Fonte: INMET/GOES

### Distribuição Espacial das Chuvas

No período das 07:00h do dia 24/05/2023 às 07:00h do dia 25/05/2023, foram informadas precipitações em 60 dos 242 postos pluviométricos monitorados pela AESA. A maior precipitação foi observada em Alagoa Grande : 32,0 mm.

PRECIPITAÇÃO MÁXIMA DOS MUNICÍPIOS/POSTOS NO DIA 25/05/2023

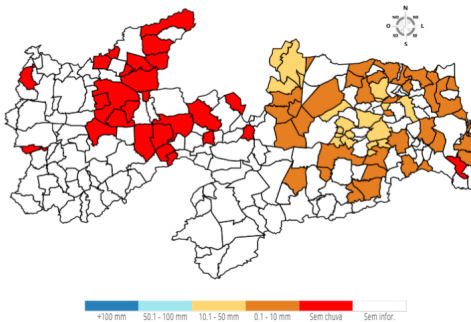

### Chuvas Acumuladas do Dia (mm) - 25/05

Posto Pluviométrico	Total 25/05
Alagoa Grande	32,0
Picuí	29,5
Frei Martinho	27,2
Nova Palmeira	26,7
Montadas	25,9
Baraúna	25,0
Borborema	24,7

Posto Pluviométrico	Total 25/05
Lagoa Seca	23,7
Areia	21,0
São Sebastião de Lagoa de Roça	20,3
Pilõesinhos	16,6
Riachão do Bacamarte	15,7
Areial	13,7
Araçagi	13,0
Serra Redonda	12,2
Esperança	11,8
Algodão de Jandaíra	11,6
Juarez Távora	10,6
Puxinanã	10,0
Bananeiras	10,0
Cabedelo	9,9
Araruna	9,6
Campina Grande/São José da Mata	9,4
Cacimba de Dentro	9,1
Ingá	8,5
Cuitegi	7,6
Dona Inês	7,3
Pirpirituba	7,2
Pedra Lavrada	7,1
Olivedos	7,0
São Vicente do Seridó	6,6
Barra de Santa Rosa	6,5
Cubati	6,4
Solânea	6,3
Campina Grande/Sítio Açude de Dentro	6,1
Campina Grande/EMBRAPA	6,0
Cabaceiras	5,7
Itatuba	5,6
Nova Floresta	5,2
Conde	4,8
Conde/Açude Gramame Mamuaba	4,8
Gurinhém	4,7
Jacaraú	4,7
Lucena	4,2
Gado Bravo	4,1
Sapé	3,8
Caturité	3,5

Posto Pluviométrico	Total 25/05
Aroeiras	3,3
Campo de Santana/Tacima	3,1
Caiçara	2,6
Juripiranga	2,6
Rio Tinto	2,4
Itabaiana	2,3
Lagoa de Dentro	1,0
Mamanguape	0,7
Baía da Traição	0,7
João Pessoa/CEDRES	0,7
João Pessoa/DFAARA	0,6
Soledade	0,6
Cruz do Espírito Santo	0,1

**Chuvas Acumuladas no Mês (mm) - 01/05 - 25/05**

(Valores acumulados acima de 50,00mm)

Posto Pluviométrico	Total 01/05 - 25/05
Cabedelo	212,3
Barra de São Miguel	184,2
São Domingos do Cariri	182,3
Alagoa Grande	173,2
Teixeira	161,3
Catingueira	155,3
Sapé	153,8
Cubati	152,3
Imaculada	147,5
Santa Inês	141,8
Lucena	135,9
Puxinanã	133,7
Areia	130,8
Itapororoca	129,4
São Sebastião de Lagoa de Roça	127,9
Algoinha	126,9
Rio Tinto	126,1
Santa Rita	125,1
Serraria	122,7
Borborema	122,4
Coxixola	121,7
João Pessoa/DFAARA	121,6
João Pessoa/CEDRES	121,1
Conde	120,2
Natuba	118,1
Alhandra	116,4

Posto Pluviométrico	Total 01/05 - 25/05
Olivedos	115,1
Sousa	114,9
Araçagi	113,5
Mataraca	111,0
Pilõesinhos	106,5
Algodão de Jandaíra	106,5
Mamanguape	104,5
Jacaraú	104,3
Bernardino Batista	103,5
Nova Palmeira	101,4
Campina Grande/EMBRAPA	100,0
Condado	100,0
Lagoa Seca	99,6
Maturéia	99,6
Baía da Traição	99,4
Pedro Régis	98,8
Pombal	98,3
Cruz do Espírito Santo	96,8
São Bento	96,0
Patos/EMBRAPA	94,2
Dona Inês	91,6
Conceição	90,5
Fagundes	89,5
Uiraúna	89,4
Bananeiras	88,6
Emas	88,2
Triunfo	87,5
Serra Redonda	87,3
Cuitegi	87,3
Alagoa Nova	87,2
Parari	86,6
Massaranduba	86,4
Mamanguape/ASPLAN	86,4
Cabaceiras	85,5
Esperança	84,5
Caraúbas	83,5
Picuí	83,3
Montadas	82,9
Igaracy	82,7
Sobrado	82,2
Riacho dos Cavalos/Jenipapeiro dos Carreiros	79,3
Pedra Lavrada	79,0
Santa Cruz	78,1

Posto Pluviométrico	Total 01/05 - 25/05
São Domingos	77,3
Vieirópolis	77,1
Caturité/Fazenda Campo de Emas	76,4
Monteiro/EMBRAPA	76,0
Boa Ventura	75,6
Mari	75,3
Frei Martinho	74,3
Pedra Branca	74,2
Sousa/São Gonçalo	74,1
Curral Velho	74,0
Água Branca	74,0
Cajazeiras	74,0
Conde/Açude Gramame Mamuaba	73,7
Campina Grande/São José da Mata	73,3
Nazarezinho	72,7
Solânea	72,7
Serra Branca	72,5
Cajazeirinhas	70,3
Campo de Santana/Tacima	70,2
Guarabira	68,0
Lastro	67,2
Gurinhém	66,5
Nova Floresta	66,0
Caiçara	65,7
Baraúna	65,0
São Mamede	64,8
Areial	64,3
Gurjão	63,9
Itatuba	63,2
Cachoeira dos Índios	61,7
Sumé	61,0
Pilões	60,6
Marizópolis	60,3
Campina Grande/INSA	60,3
São João do Tigre	60,2
Gado Bravo	59,6
Riachão do Bacamarte	59,4
Aroeiras	58,8
Caturité	58,8
Campina Grande/Sítio Açude de Dentro	58,4
Monte Horebe	57,8
Aparecida	57,7
Juripiranga	57,1

Posto Pluviométrico	Total 01/05 - 25/05
Vista Serrana/Desterro de Malta	57,0
Sertãozinho	56,7
Capim	56,7
Pirpirituba	56,5
Santa Cecília	56,0
Brejo do Cruz	55,8
Juarez Távora	55,6
Mãe D'Água	54,6
Olho D'Água	54,6
Paulista	54,1
Ibiara	54,0
Araruna	53,9
Belém do Brejo do Cruz	53,3
Curral de Cima	53,2
Serra Grande	53,1
Lagoa de Dentro	52,8
Itabaiana	52,3
Ingá	51,8
São José de Piranhas	51,6
Santana de Mangueira	51,6
Cacimbas	51,0

**Chuvas Acumuladas no Ano (mm) - 01/01 - 25/05**

(Valores acumulados acima de 500,00mm)

Posto Pluviométrico	Total 01/01 - 25/05
Cajazeiras	1.128,6
Monte Horebe	975,2
Cachoeira dos Índios	957,0
Catingueira	931,1
São Bento	924,2
Itaporanga	909,9
Bom Jesus	889,7
Cajazeiras/Açude Lagoa do Arroz	876,5
Serra Grande	875,7
Paulista	864,4
Coremas/Açude Coremas	839,6
Riacho dos Cavalos/Jenipapeiro dos Carreiros	835,4
Diamante	835,2
Pedra Branca	829,9
Alhandra	827,9
Vista Serrana/Desterro de Malta	825,0
Vieirópolis	824,9

Posto Pluviométrico	Total 01/01 - 25/05
Cajazeirinhas	820,4
Triunfo	806,1
Mato Grosso	798,0
João Pessoa/DFAARA	784,5
Santa Cruz	776,5
Catolé do Rocha/Escola Técnica	773,4
Jericó	771,9
Uiraúna	771,8
São José do Bonfim	770,9
Brejo do Cruz	769,8
São José de Caiana	768,5
Boa Ventura	767,1
Teixeira	766,1
Condado	764,5
Nazarezinho	763,6
Carrapateira	758,0
Nova Floresta	756,5
Cajazeiras/Açude Engenheiro Avidos	751,1
Emas	749,0
Bernardino Batista	746,5
Aguiar	746,1
Catolé do Rocha	744,2
Curral Velho	743,6
Conceição	735,5
São Domingos	731,2
Ibiara	728,5
Poço de José de Moura	726,8
Santana dos Garrotes	718,6
Juru	718,1
São José de Espinharas	717,2
Bom Sucesso	716,8
Santa Inês	714,4
São José de Piranhas	713,8
Sousa/São Gonçalo	713,8
Lastro	712,7
Sousa	709,7
Mataraca	709,0
São Francisco	704,1
Imaculada	700,3
João Pessoa/CEDRES	694,4
Igaracy	681,3
Poço Dantas	678,8
Bonito de Santa Fé	677,5

Posto Pluviométrico	Total 01/01 - 25/05
Cabedelo	675,1
Belém do Brejo do Cruz	674,3
São Mamede	673,5
Piancó	672,7
Marizópolis	662,8
Borborema	661,7
Santana de Mangueira	653,1
Brejo dos Santos	653,0
São Bentinho	648,8
Malta	648,6
Itapororoca	648,6
Lucena	647,7
Pilõesinhos	646,9
Patos/EMBRAPA	646,1
Lagoa	640,2
Baía da Traição	638,1
São José de Princesa	638,0
Maturéia	633,3
Serraria	631,0
Sapé	630,0
Pombal	628,5
Santa Helena	625,5
Quixaba	624,5
Conde	620,0
Aparecida	616,8
Bananeiras	608,0
Joca Claudino/Santarém	600,2
Santa Teresinha	599,1
Areia	594,9
João Pessoa/Mangabeira	592,0
São José da Lagoa Tapada	591,3
Caaporã	586,8
Alagoa Grande	584,1
Desterro	583,7
Araçagi	579,4
Guarabira	579,1
Mamanguape/ASPLAN	578,3
Cuité	577,0
Campo de Santana/Tacima	573,4
Santa Rita	568,0
Cacimba de Areia	565,5
Rio Tinto	562,4
Santa Luzia	554,9

<b>Posto Pluviométrico</b>	<b>Total</b> 01/01 - 25/05
Taperoá	547,7
Mamanguape	546,0
Fagundes	544,6
Marcação	540,4
Pilões	532,6
Areia de Baraúnas	532,3
Pilar	527,3
Capim	526,1
Mãe D`Água	525,8
Passagem	525,7
Princesa Isabel	525,4
Nova Olinda	525,3
Alagoinha	522,3
Conde/Açude Gramame Mamuaba	520,5
Frei Martinho	520,1
Cruz do Espírito Santo	518,4
Cuitegi	514,7
Santa Luzia/Riacho do Saco	510,6
São João do Rio do Peixe/Antenor Navarro	508,5
Água Branca	504,4
Olivedos	504,2
Riachão do Poço	501,5
São José do Brejo do Cruz	501,4

**Qualquer dúvida entrar em contato com:**

Monitoramento Sala de Situação

Tel. Fixo: (83) 3310-6367

Cel: (83) 98841-9918

email: gemoh@aesapb.gov.br