

INFORME METEOROLÓGICO DIÁRIO SALA DE SITUAÇÃO

Campina Grande, 22 de maio de 2023

Análise

Persistem as condições de instabilidade atmosférica na região leste da Paraíba, aumentando a probabilidade de ocorrência de chuvas ao longo do dia. A nebulosidade será variável, com possíveis pancadas de chuvas fracas a moderadas nas áreas costeiras e proximidades. Nas demais regiões, espera-se céu parcialmente nublado a nublado, com possibilidade de chuvas rápidas e isoladas durante a noite.

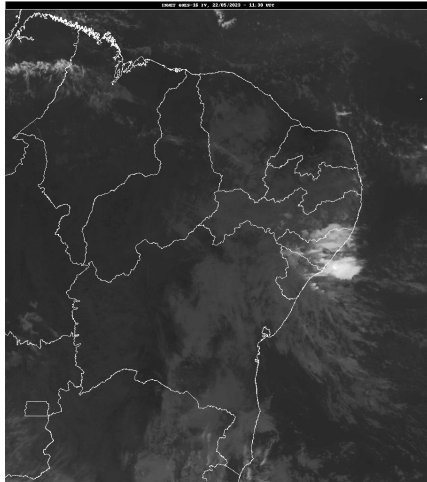

Fonte: INMET/GOES.

Distribuição Espacial das Chuvas

No período das 07:00h do dia 21/05/2023 às 07:00h do dia 22/05/2023, foram informadas precipitações em 67 dos 242 postos pluviométricos monitorados pela AESA. A maior precipitação foi observada em Cabedelo : 50,1 mm.

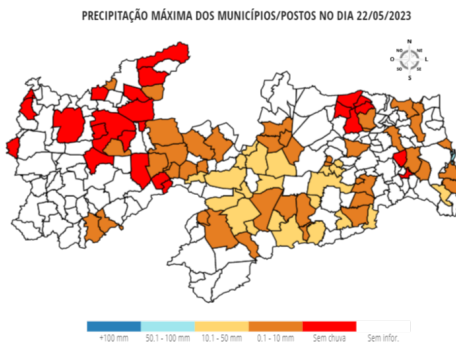

Chuvas Acumuladas do Dia (mm) - 22/05

Posto Pluviométrico	Total 22/05
Cabedelo	50,1
Caturité/Fazenda Campo de Emas	42,8
Barra de São Miguel	39,5
Gado Bravo	32,1
Assunção	32,0
São Domingos do Cariri	30,5
Juazeirinho	27,8
Campina Grande/Sítio Açude de Dentro	25,1

Posto Pluviométrico	Total 22/05
Natuba	24,5
Lagoa Seca	21,7
Cacimbas	20,0
Serra Branca	18,9
Taperoá	18,9
São José dos Cordeiros	18,7
São Sebastião de Lagoa de Roça	17,1
Puxinanã	16,6
Tenório	15,3
Gurjão	14,1
Coxixola	12,3
Alhandra	12,1
Soledade	11,6
Parari	10,9
Alcantil	10,5
Campina Grande/EMBRAPA	10,2
São João do Cariri	9,8
Riachão do Bacamarte	9,0
Cubati	9,0
Lucena	8,5
Montadas	8,2
São Vicente do Seridó	8,1
Boqueirão/Açude Boqueirão	7,6
Areial	6,7
Pedra Lavrada	6,6
Conde	6,5
Ingá	6,3
Santa Luzia	6,2
Cabaceiras	6,1
São Mamede	5,3
João Pessoa/DFAARA	5,0
Congo	4,8
São José do Bonfim	4,7
Mamanguape	4,6
Araçagi	4,5
Aroeiras	4,3
Cruz do Espírito Santo	4,1
Amparo	3,3
Riacho de Santo Antônio	3,0
Itatuba	3,0

Posto Pluviométrico	Total 22/05
Campina Grande/São José da Mata	2,7
Olivedos	2,7
Passagem	2,5
Sumé	2,5
Sumé/UFCG	2,3
São José de Espinharas	2,0
Tavares	2,0
Areia	1,9
Santa Teresinha	1,8
Patos/EMBRAPA	1,5
São Bento	1,3
Sapé	1,2
Cacimba de Areia	1,0
Cajazeirinhas	0,7
Jacaraú	0,6
Brejo dos Santos	0,5
Bananeiras	0,5
Princesa Isabel	0,4
Borborema	0,2

Chuvas Acumuladas no Mês (mm) - 01/05 - 22/05

(Valores acumulados acima de 40,00mm)

Posto Pluviométrico	Total 01/05 - 22/05
Cabedelo	194,0
Barra de São Miguel	184,2
São Domingos do Cariri	178,3
Teixeira	161,3
Catingueira	145,3
Santa Inês	141,8
Sapé	126,4
Cubati	124,9
Coxixola	121,7
Imaculada	121,1
Lucena	119,5
Sousa	114,9
Alagoa Grande	111,6
Alagoinha	104,3
Bernardino Batista	103,5
Santa Rita	102,1
Itapororoca	101,8
São Bento	96,0
Rio Tinto	95,1
Condado	94,0

Posto Pluviométrico	Total 01/05 - 22/05
Patos/EMBRAPA	93,8
Serraria	93,5
Conceição	90,5
Uiraúna	89,4
Olivedos	89,1
Alhandra	88,7
Triunfo	87,5
Mataraca	84,1
Algodão de Jandaíra	84,1
Caraúbas	83,5
Conde	83,1
Pombal	82,8
Igaracy	82,7
Emas	82,5
Maturéia	82,0
Mamanguape	80,5
Borborema	80,1
Riacho dos Cavalos/Jenipapeiro dos Carreiros	79,3
João Pessoa/DFAARA	79,2
Parari	79,0
Araçagi	78,3
Santa Cruz	78,1
Vieirópolis	77,1
Baía da Traição	76,2
Boa Ventura	75,6
Jacaraú	75,3
Areia	74,4
Pedra Branca	74,2
Sousa/São Gonçalo	74,1
Curral Velho	74,0
Cajazeiras	74,0
Cabaceiras	73,6
Cruz do Espírito Santo	73,2
Pilõesinhos	73,0
Nazarezinho	72,7
Monteiro/EMBRAPA	72,2
Nova Palmeira	71,2
Serra Branca	71,2
João Pessoa/CEDRES	70,3
Mamanguape/ASPLAN	69,0
São Sebastião de Lagoa de Roça	68,6
Puxinanã	67,7
São Domingos	67,3

Posto Pluviométrico	Total 01/05 - 22/05
Lastro	67,2
Pedro Régis	65,2
São Mamede	64,8
Gurjão	63,9
Massaranduba	63,4
Cajazeirinhas	63,2
Dona Inês	63,1
Água Branca	62,0
Cachoeira dos Índios	61,7
Sumé	61,0
Cuitegi	60,8
Pilões	60,6
Natuba	60,5
Marizópolis	60,3
São João do Tigre	60,2
Alagoa Nova	60,1
Aparecida	57,7
Campo de Santana/Tacima	57,5
Vista Serrana/Desterro de Malta	57,0
Brejo do Cruz	55,8
Monte Horebe	55,4
Pedra Lavrada	55,1
Sobrado	54,4
Mari	54,3
Ibiara	53,5
Belém do Brejo do Cruz	53,3
Serra Grande	53,1
Caturité/Fazenda Campo de Emas	51,8
Bananeiras	51,7
São José de Piranhas	51,6
Santana de Mangueira	51,6
Nova Floresta	50,0
Paulista	49,8
Cacimbas	49,0
Picuí	48,9
São Francisco	48,6
Guarabira	47,9
Diamante	47,8
Joca Claudino/Santarém	47,3
Conde/Açude Gramame Mamuaba	46,9
São José do Bonfim	46,7
Caiçara	46,4
Esperança	46,4

Posto Pluviométrico	Total 01/05 - 22/05
Sossêgo	46,0
Gurinhém	45,7
Cajazeiras/Açude Lagoa do Arroz	45,5
Poço de José de Moura	45,4
João Pessoa/Mares	45,4
Solânea	45,0
Santana dos Garrotes	44,9
Bom Jesus	44,8
Frei Martinho	44,7
Cajazeiras/Açude Engenheiro Avidos	43,4
Mãe D'Água	42,7
São José de Caiana	42,2
Tavares	41,9
Santa Luzia	41,8
Coremas/Açude Coremas	41,6
São João do Cariri	41,5
Santa Teresinha	41,4
Damião	41,3
São Bentinho	41,1

Chuvas Acumuladas no Ano (mm) - 01/01 - 22/05

(Valores acumulados acima de 400,00mm)

Posto Pluviométrico	Total 01/01 - 22/05
Cajazeiras	1.128,6
Monte Horebe	972,8
Cachoeira dos Índios	957,0
São Bento	924,2
Catingueira	921,1
Itaporanga	909,9
Bom Jesus	889,7
Cajazeiras/Açude Lagoa do Arroz	876,5
Serra Grande	875,7
Paulista	860,1
Coremas/Açude Coremas	838,8
Riacho dos Cavalos/Jenipapeiro dos Carreiros	835,4
Diamante	835,2
Pedra Branca	829,9
Vista Serrana/Desterro de Malta	825,0
Vieirópolis	824,9
Cajazeirinhas	813,3
Triunfo	806,1
Alhandra	800,2

Posto Pluviométrico	Total 01/01 - 22/05
Mato Grosso	788,5
Santa Cruz	776,5
Catolé do Rocha/Escola Técnica	773,4
Uiraúna	771,8
São José do Bonfim	770,9
Brejo do Cruz	769,8
São José de Caiana	768,5
Boa Ventura	767,1
Teixeira	766,1
Nazarezinho	763,6
Condado	758,5
Carrapateira	758,0
Jericó	758,0
Bernardino Batista	746,5
Aguiar	746,1
Catolé do Rocha	744,2
Curral Velho	743,6
Emas	743,3
João Pessoa/DFAARA	742,1
Nova Floresta	740,5
Conceição	735,5
Ibiara	728,0
Poço de José de Moura	726,8
São Domingos	721,2
Santana dos Garrotes	718,6
Juru	718,1
São José de Espinharas	717,2
Santa Inês	714,4
São José de Piranhas	713,8
Sousa/São Gonçalo	713,8
Lastro	712,7
Sousa	709,7
Bom Sucesso	707,7
Cajazeiras/Açude Engenheiro Avidos	691,1
São Francisco	690,6
Mataraca	682,1
Igaracy	681,3
Poço Dantas	678,8
Bonito de Santa Fé	677,5
Belém do Brejo do Cruz	674,3
Imaculada	673,9
São Mamede	673,5
Piancó	672,7

Posto Pluviométrico	Total 01/01 - 22/05
Marizópolis	662,8
Cabedelo	656,8
Santana de Mangueira	653,1
Brejo dos Santos	649,5
Malta	648,6
Patos/EMBRAPA	645,7
João Pessoa/CEDRES	643,6
São Bentinho	643,2
Lagoa	640,2
São José de Princesa	638,0
Santa Helena	625,5
Quixaba	624,5
Lucena	622,2
Itapororoca	621,0
Borborema	619,4
Pilõesinhos	617,2
Aparecida	616,8
Maturéia	615,7
Baía da Traição	614,9
Pombal	613,0
Sapé	602,6
Serraria	601,8
Joca Claudino/Santarém	600,2
Santa Teresinha	597,6
João Pessoa/Mangabeira	592,0
São José da Lagoa Tapada	591,3
Caaporã	586,8
Desterro	583,7
Conde	582,9
Bananeiras	571,1
Cacimba de Areia	565,5
Mamanguape/ASPLAN	560,9
Campo de Santana/Tacima	560,7
Guarabira	559,0
Santa Luzia	554,9
Cuité	551,0
Taperoá	547,7
Santa Rita	545,0
Araçagi	544,2
Marcação	540,4
Areia	538,5
Pilões	532,6
Areia de Baraúnas	532,3

Posto Pluviométrico	Total 01/01 - 22/05
Rio Tinto	531,4
Passagem	525,7
Nova Olinda	525,3
Princesa Isabel	524,9
Alagoa Grande	522,5
Mamanguape	522,0
Mãe D`Água	513,9
Santa Luzia/Riacho do Saco	510,6
São João do Rio do Peixe/Antenor Navarro	508,5
Pilar	504,9
Riachão do Poço	501,5
São José do Brejo do Cruz	501,4
Alagoinha	499,7
Cruz do Espírito Santo	494,8
Conde/Açude Gramame Mamuaba	493,7
Água Branca	492,4
Frei Martinho	490,5
Cuitegi	488,2
São José do Sabugi	486,7
Manaíra	484,1
Tavares	481,3
Olivedos	478,2
Fagundes	469,9
Capim	469,4
Sumé	468,2
Mari	459,8
Sertãozinho	455,8
Olho D`Água	453,3
Mulungu	448,6
Araruna	447,9
João Pessoa/Mares	446,5
Sumé/UFCG	444,7
Serra Branca	439,9
Cubati	436,9
Curral de Cima	436,3
Lagoa Seca	433,3
Cuité de Mamanguape	430,7
São Miguel de Taipu	430,7
Solânea	430,5
Várzea	415,4
Pedra Lavrada	411,7
Pedras de Fogo	411,2
Pirpirituba	409,4

Posto Pluviométrico	Total 01/01 - 22/05
Itabaiana	408,4
Pedro Régis	405,3
São Sebastião de Lagoa de Roça	405,3
Alagoa Nova	401,5

Qualquer dúvida entrar em contato com:

Monitoramento Sala de Situação
Tel. Fixo: (83) 3310-6367
Cel: (83) 98841-9918
email: gemoh@aes.pb.gov.br