

INFORME METEOROLÓGICO DIÁRIO SALA DE SITUAÇÃO

Campina Grande, 03 de maio de 2023

Análise

Nesta manhã de quarta-feira, observa-se a presença de nuvens do tipo baixa parte do Estado da Paraíba. No decorrer do dia o tempo deverá permanecer com nebulosidade variável, favorecendo a ocorrência de chuvas passageiras e pontuais nas regiões do Agreste, Brejo e Litoral. Nas demais regiões, poderão ocorrer chuvas localizadas no final do dia.

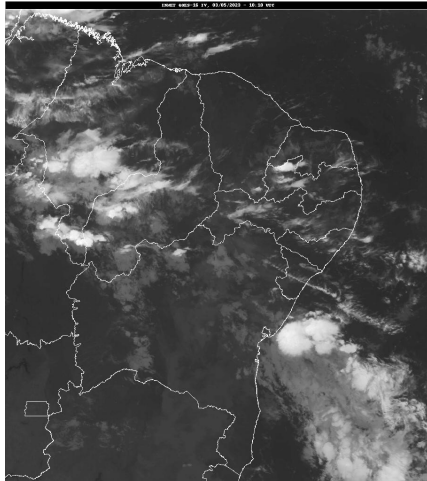

Fonte da Imagem: INMET

Distribuição Espacial das Chuvas

No período das 07:00h do dia 02/05/2023 às 07:00h do dia 03/05/2023, foram informadas precipitações em 47 dos 242 postos pluviométricos monitorados pela AESA. A maior precipitação foi observada em Uiraúna : 52,8 mm.

PRECIPITAÇÃO MÁXIMA DOS MUNICÍPIOS/POSTOS NO DIA 03/05/2023

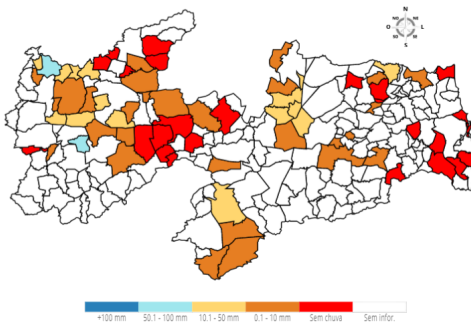

Chuvas Acumuladas do Dia (mm) - 03/05

Posto Pluviométrico	Total 03/05
Uiraúna	52,8
Igaracy	51,7
Olivedos	47,4
São Domingos	46,7
Sumé	40,3
Santa Cruz	39,8
Lastro	39,5
Cubati	39,4

Posto Pluviométrico	Total 03/05
Nazarezinho	34,0
Pedra Lavrada	32,6
Cajazeirinhas	30,4
Vieirópolis	27,7
São José da Lagoa Tapada	24,5
Joca Claudino/Santarém	14,5
Campo de Santana/Tacima	12,5
Baraúna	12,0
São Vicente do Seridó/Seridó	12,0
Sumé/UFCG	9,3
Camalaú	9,1
Coremas/Açude Coremas	9,0
Sousa	8,5
Campina Grande/INSA	8,5
Olho D`Água	7,3
Nova Palmeira	7,2
Aparecida	7,1
São Sebastião do Umbuzeiro	6,6
Serra Grande	6,4
Poço de José de Moura	5,1
Paulista	4,8
São José de Espinharas	3,8
Livramento	3,6
Dona Inês	3,6
Riacho dos Cavalos/Jenipapeiro dos Carreiros	3,0
Emas	3,0
Frei Martinho	2,7
Vista Serrana/Desterro de Malta	2,0
São João do Tigre	1,7
São Bentinho	1,7
São Sebastião de Lagoa de Roça	1,2
Marizópolis	1,1
São Mamede	1,0
Puxinanã	0,6
Soledade	0,3
Ingá	0,3
Jacaraú	0,2
Serraria	0,2
São Vicente do Seridó	0,1

Chuvas Acumuladas no Mês (mm) - 01/05 - 03/05
(Valores acumulados acima de 1,00mm)

Posto Pluviométrico	Total 01/05 - 03/05
Catingueira	106,9
Sousa	89,5
Igaracy	82,7
Santa Cruz	73,3
Cubati	68,9
Vieirópolis	67,8
Uiraúna	63,6
Emas	63,0
Lastro	59,6
Alagoa Grande	59,3
São Domingos	55,2
Olivedos	52,4
Nazarezinho	49,0
Sousa/São Gonçalo	48,2
Boa Ventura	47,5
Pedra Lavrada	45,0
Cajazeirinhas	42,9
Teixeira	40,7
Sumé	40,3
Marizópolis	39,8
Curral Velho	38,0
Itapororoca	37,1
Sossêgo	35,0
Coremas/Açude Coremas	33,0
São Bentinho	33,0
Serra Grande	32,9
São Vicente do Seridó/Seridó	32,5
Nova Palmeira	31,8
Desterro	27,5
Riacho dos Cavalos/Jenipapeiro dos Carreiros	27,5
Bernardino Batista	27,2
Joca Claudino/Santarém	27,0
Patos/EMBRAPA	26,9
Cacimbas	26,0
Aparecida	25,7
São José da Lagoa Tapada	24,5
Nova Floresta	23,1
Olho D'Água	22,9
São Bento	22,7
Juru	21,8
Areia	21,1

Posto Pluviométrico	Total 01/05 - 03/05
Sapé	21,0
Diamante	20,0
Paulista	19,8
Esperança	19,4
Cajazeiras/Açude Lagoa do Arroz	18,2
Poço de José de Moura	17,7
Maturéia	17,0
São José de Caiana	17,0
Alagoa Nova	16,5
Esperança/São Miguel	15,1
Natuba	15,0
Santana de Mangueira	15,0
São Francisco	15,0
Amparo	14,7
Pedra Branca	14,6
Gurjão	14,3
Araçagi	13,3
Imaculada	12,6
Campo de Santana/Tacima	12,5
Santana dos Garrotes	12,0
Monte Horebe	12,0
Bom Sucesso	12,0
Baraúna	12,0
Cajazeiras/Açude Engenheiro Avidos	11,6
Conceição	11,3
São Mamede	11,2
Algodão de Jandaíra	11,0
Ibiara	10,5
Pilõesinhos	10,2
Tavares	10,0
Itaporanga	10,0
Salgadinho	9,7
Cajazeiras	9,5
Serraria	9,5
Santa Teresinha	9,4
Sumé/UFCG	9,3
São Sebastião do Umbuzeiro	9,2
Camalaú	9,1
Condado	9,0
Cuité	8,6
Campina Grande/INSA	8,5
Frei Martinho	8,5
Puxinanã	8,5

Posto Pluviométrico	Total 01/05 - 03/05
Brejo do Cruz	8,2
Jacaraú	8,1
Montadas	7,9
Mari	7,7
Dona Inês	7,1
Areial	7,1
Malta	7,1
Campina Grande/Sítio Açude de Dentro	7,0
Salgado de São Félix	6,7
Borborema	6,7
Bom Jesus	6,4
Ingá	6,4
Rio Tinto	6,3
Cuitegi	6,1
Cruz do Espírito Santo	6,0
Pedro Régis	5,7
Lagoa Seca	5,5
Piancó	5,1
Riacho de Santo Antônio	5,0
Pedras de Fogo	5,0
Santa Inês	5,0
Campina Grande/São José da Mata	4,8
Mãe D'Água	4,0
Vista Serrana/Desterro de Malta	4,0
São José de Espinharas	3,8
Ouro Velho	3,6
Livramento	3,6
São José do Bonfim	3,5
Manaíra	3,3
São João do Tigre	3,2
João Pessoa	3,2
Caturité/Fazenda Campo de Emas	3,2
Princesa Isabel	3,1
Monteiro/INMET	3,0
Baía da Traição	3,0
Serra Branca	2,9
Mataraca	2,7
São José de Piranhas	2,7
Monteiro/EMBRAPA	2,7
Jericó	2,4
Campina Grande/EMBRAPA	2,4
Pombal	2,2
Cacimba de Areia	2,0

Posto Pluviométrico	Total 01/05 - 03/05
Brejo dos Santos	2,0
Barra de Santa Rosa	1,9
São Vicente do Seridó	1,7
Cachoeira dos Índios	1,5
Soledade	1,4
Conde/Açude Gramame Mamuaba	1,4
São Sebastião de Lagoa de Roça	1,2

Chuvas Acumuladas no Ano (mm) - 01/01 - 03/05

(Valores acumulados acima de 500,00mm)

Posto Pluviométrico	Total 01/01 - 03/05
Cajazeiras	1.042,5
Cachoeira dos Índios	896,8
Monte Horebe	889,4
Catingueira	882,7
Itaporanga	880,8
Serra Grande	855,5
São Bento	850,9
Cajazeiras/Açude Lagoa do Arroz	849,2
Bom Jesus	843,1
Coremas/Açude Coremas	830,2
Paulista	830,1
Vieirópolis	815,6
Diamante	807,4
Cajazeirinhas	793,0
Boa Ventura	786,5
Riacho dos Cavalos/Jenipapeiro dos Carreiros	783,6
Vista Serrana/Desterro de Malta	772,0
Pedra Branca	768,6
Mato Grosso	754,4
Jericó	749,3
São José de Caiana	743,3
Santa Cruz	733,7
São José do Bonfim	727,7
Sousa/São Gonçalo	726,9
Emas	723,8
Aguiar	716,0
Nova Floresta	713,6
Alhandra	711,5
São Domingos	709,1
Nazarezinho	708,9
Triunfo	708,0

Posto Pluviométrico	Total 01/01 - 03/05
Curral Velho	707,6
Catolé do Rocha	707,2
Santa Helena	706,1
Bom Sucesso	705,2
Juru	701,0
Poço de José de Moura	699,1
Uiraúna	695,0
Ibiara	685,0
São José de Espinharas	682,9
Santana dos Garrotes	682,5
Igaracy	681,3
Sousa	680,5
Lastro	674,2
Condado	673,5
Brejo do Cruz	673,1
Bernardino Batista	670,2
São Francisco	668,5
São José de Piranhas	662,2
Cajazeiras/Açude Engenheiro Avidos	659,3
Conceição	656,3
João Pessoa/DFAARA	651,3
Brejo dos Santos	648,0
Teixeira	645,5
Marizópolis	644,3
Carrapateira	638,3
São Bentinho	635,1
Belém do Brejo do Cruz	621,5
São Mamede	619,9
Santana de Mangueira	616,5
Catolé do Rocha/Escola Técnica	615,4
Poço Dantas	609,0
Mataraca	600,7
Desterro	583,7
Aparecida	581,3
Patos/EMBRAPA	578,8
Piancó	578,7
Santa Inês	577,6
Lagoa	571,0
Santa Teresinha	565,6
São José de Princesa	565,4
Imaculada	565,4
Quixaba	562,9
Itapororoca	556,3

Posto Pluviométrico	Total 01/01 - 03/05
Pilõesinhos	554,4
Maturéia	550,7
Bonito de Santa Fé	546,8
Cacimba de Areia	546,8
Borborema	546,0
Baía da Traição	541,7
João Pessoa/CEDRES	534,0
Pombal	532,4
Serraria	517,8
Joca Claudino/Santarém	515,6
Santa Luzia	513,1
Passagem	512,0
Guarabira	511,1
Bananeiras	505,4
Lucena	502,7
Princesa Isabel	500,1

Qualquer dúvida entrar em contato com:

Monitoramento Sala de Situação
 Tel. Fixo: (83) 3310-6367
 Cel: (83) 98841-9918
 email: gemoh@aes.pb.gov.br