

## INFORME METEOROLÓGICO DIÁRIO SALA DE SITUAÇÃO

Campina Grande, 05 de maio de 2023

### Análise

Praticamente todo estado da Paraíba encontra-se com nebulosidade variável. No decorrer do dia o tempo deverá permanecer com poucas nuvens. No entanto, poderão ocorrer chuvas pontuais a qualquer hora, sobre a faixa litorânea. As temperaturas máximas registradas na tarde de ontem em Areia; 28,3°C, Cabaceiras; 33,1°C, Campina Grande; 29,7°C, João Pessoa; 31,2°C, Monteiro; 31,5°C e Patos; 33,8°C e, as mínimas registradas na madrugada de hoje em Areia; 21,1°C, Cabaceiras; 22,9°C, Campina Grande; 21,6°C, Monteiro; 22,3°C e Patos; 23,3°C. Fonte: INMET e AESA.

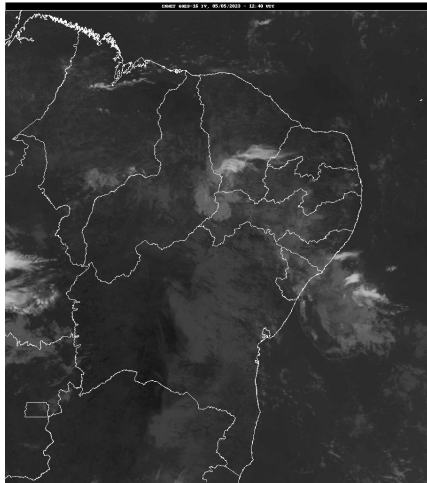

Fonte da Imagem: INMET

### Distribuição Espacial das Chuvas

No período das 07:00h do dia 04/05/2023 às 07:00h do dia 05/05/2023, foram informadas precipitações em 99 dos 242 postos pluviométricos monitorados pela AESA. A maior precipitação foi observada em Cruz do Espírito Santo : 36,2 mm.

PRECIPITAÇÃO MÁXIMA DOS MUNICÍPIOS/POSTOS NO DIA 05/05/2023

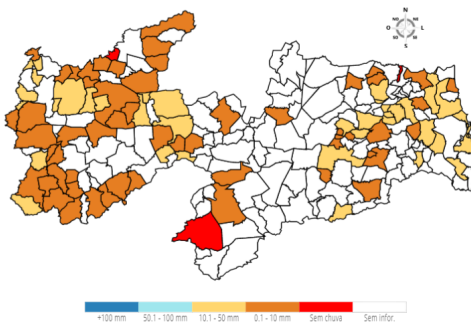

### Chuvas Acumuladas do Dia (mm) - 05/05

Posto Pluviométrico	Total 05/05
Cruz do Espírito Santo	36,2
Borborema	34,6
Sapé	32,5
Lucena	31,2
Aparecida	29,8
Teixeira	29,1

Posto Pluviométrico	Total 05/05
Areia	27,4
Poço de José de Moura	26,3
Vista Serrana/Desterro de Malta	26,0
Cabedelo	25,2
Araçagi	24,0
João Pessoa/DFAARA	22,8
Alagoinha	22,7
Bonito de Santa Fé	22,5
Condado	21,0
Joca Claudino/Santarém	20,3
Mamanguape	20,0
Alhandra	18,7
Pilõesinhos	17,7
Cuitegi	17,1
Rio Tinto	16,7
Mãe D'Água	16,4
Santa Cecília	16,0
Sousa/São Gonçalo	15,8
Sousa	15,5
Bom Jesus	14,7
Guarabira	14,4
Esperança	13,7
Pilar	13,4
Campina Grande/EMBRAPA	13,2
Marizópolis	12,5
Santa Inês	12,0
Alagoa Nova	11,4
São José de Espinharas	10,8
Santa Helena	10,3
Patos/EMBRAPA	10,3
Bananeiras	10,0
Bernardino Batista	10,0
São Domingos	10,0
Mari	9,6
Pombal	9,0
Alagoa Grande	8,9
Santana de Mangueira	8,8
São Francisco	8,6
Areial	8,3
Conceição	8,2

Posto Pluviométrico	Total 05/05
Cajazeirinhas	7,8
Itapororoca	7,7
Ibiara	7,4
Serra Grande	7,4
Curral Velho	7,0
Poço Dantas	6,6
São Sebastião de Lagoa de Roça	6,6
Puxinanã	6,1
Brejo do Cruz	5,5
Vieirópolis	5,5
Campina Grande/INSA	5,4
Caturité/Fazenda Campo de Emas	5,0
Diamante	4,8
São José de Caiana	4,5
Aguiar	4,3
Cacimba de Areia	4,2
São José de Piranhas	4,1
Água Branca	4,0
Cajazeiras/Açude Engenheiro Avidos	4,0
Belém do Brejo do Cruz	3,9
Ingá	3,9
Jacaraú	3,8
São Bentinho	3,7
São José do Bonfim	3,5
Santa Cruz	3,5
Montadas	3,4
Dona Inês	3,3
Sumé	3,3
Cacimba de Dentro	3,3
Cachoeira dos Índios	3,2
Aroeiras	3,1
Riachão do Bacamarte	3,0
Jericó	2,9
Lastro	2,9
Paulista	2,8
São José dos Cordeiros	2,8
São Vicente do Seridó	2,8
Baía da Traição	2,4
Santa Teresinha	2,4
Cajazeiras/Açude Lagoa do Arroz	2,2
Boa Ventura	2,0
Manaíra	1,9
São Bento	1,9

Posto Pluviométrico	Total 05/05
Cajazeiras	1,7
Campina Grande/São José da Mata	1,6
Riachão	1,5
Bom Sucesso	1,5
Juru	1,2
Tavares	1,1
Princesa Isabel	1,1
Campina Grande/Sítio Açude de Dentro	0,3
Santa Luzia	0,2
Coremas/Açude Coremas	0,1

**Chuvas Acumuladas no Mês (mm) - 01/05 - 05/05**

(Valores acumulados acima de 50,00mm)

Posto Pluviométrico	Total 01/05 - 05/05
Catingueira	106,9
Sousa	105,0
Bernardino Batista	92,8
Igaracy	82,7
Santa Cruz	78,1
Vieirópolis	76,6
Teixeira	69,8
Cubati	68,9
Alagoa Grande	68,2
Lastro	67,2
Sousa/São Gonçalo	65,9
São Domingos	65,5
Uiraúna	63,6
Emas	63,0
Condado	59,0
Olivedos	57,0
Sapé	56,3
Aparecida	56,0
Marizópolis	53,5
Cajazeirinhas	51,2
Areia	51,1

**Chuvas Acumuladas no Ano (mm) - 01/01 - 05/05**

(Valores acumulados acima de 500,00mm)

Posto Pluviométrico	Total 01/01 - 05/05
Cajazeiras	1.067,7
Monte Horebe	929,4
Cachoeira dos Índios	900,0
Catingueira	882,7

Posto Pluviométrico	Total 01/01 - 05/05
Itaporanga	881,0
Bom Jesus	866,0
Serra Grande	862,9
São Bento	856,3
Cajazeiras/Açude Lagoa do Arroz	851,4
Paulista	834,9
Coremas/Açude Coremas	833,0
Vieirópolis	824,4
Diamante	812,2
Cajazeirinhas	801,3
Riacho dos Cavalos/Jenipapeiro dos Carreiros	799,1
Vista Serrana/Desterro de Malta	798,0
Santa Cruz	776,5
Catolé do Rocha/Escola Técnica	773,4
Pedra Branca	772,7
Mato Grosso	756,3
Jericó	755,2
São José de Caiana	747,8
Uiraúna	746,0
Boa Ventura	741,0
Nazarezinho	739,9
Catolé do Rocha	738,5
Triunfo	737,1
Bernardino Batista	735,8
Alhandra	735,7
São José do Bonfim	731,2
Brejo do Cruz	730,7
Poço de José de Moura	726,8
Aguiar	725,0
Emas	723,8
Condado	723,5
São Domingos	719,4
Curral Velho	714,6
Nova Floresta	713,6
Lastro	712,7
Juru	708,2
Bom Sucesso	706,7
Sousa/São Gonçalo	705,6
Sousa	699,8
São José de Espinharas	695,9
Ibiara	692,4
Santana dos Garrotes	689,5
João Pessoa/DFAARA	686,9

Posto Pluviométrico	Total 01/01 - 05/05
Igaracy	681,3
Teixeira	674,6
São Francisco	670,1
São José de Piranhas	669,0
Cajazeiras/Açude Engenheiro Avidos	667,1
Bonito de Santa Fé	666,2
Conceição	664,5
Poço Dantas	663,3
Marizópolis	656,0
Malta	648,6
Brejo dos Santos	648,0
São Bentinho	641,3
Belém do Brejo do Cruz	639,9
Carrapateira	638,3
São José de Princesa	638,0
São Mamede	634,2
Santa Helena	625,5
Santana de Mangueira	625,3
Quixaba	624,5
Aparecida	615,1
Mataraca	600,7
Joca Claudino/Santarém	600,2
São José da Lagoa Tapada	591,3
Santa Inês	589,6
Patos/EMBRAPA	589,1
Piancó	588,8
Desterro	583,7
Borborema	580,6
Pilõesinhos	572,2
Lagoa	571,0
Santa Teresinha	570,0
Itapororoca	566,4
Imaculada	565,4
João Pessoa/CEDRES	561,8
Cacimba de Areia	551,0
Maturéia	550,7
Baía da Traição	545,1
Santa Luzia	543,5
Pombal	543,5
Lucena	533,9
Sapé	532,5
Areia de Baraúnas	532,3
Bananeiras	529,4

<b>Posto Pluviométrico</b>	<b>Total</b> 01/01 - 05/05
Guarabira	525,5
Taperoá	523,7
Serraria	517,8
Campo de Santana/Tacima	516,1
Areia	515,2
Passagem	512,0
Araçagi	504,9
Riachão do Poço	501,5
Princesa Isabel	501,2
Marcação	500,8

**Qualquer dúvida entrar em contato com:**

Monitoramento Sala de Situação  
Tel. Fixo: (83) 3310-6367  
Cel: (83) 98841-9918  
email: gemoh@aesapb.gov.br