

## INFORME METEOROLÓGICO DIÁRIO SALA DE SITUAÇÃO

Campina Grande, 08 de maio de 2023

### Análise

Praticamente todo estado da Paraíba encontra-se com reduzida nebulosidade. No decorrer do dia o tempo deverá permanecer com poucas nuvens. As temperaturas máximas registradas na tarde de ontem em Areia; 27,8°C, Cabaceiras; 32,5°C, Campina Grande; 29,8°C, João Pessoa; 32,0°C, Monteiro; 30,9°C e Patos; 34,0°C e, as mínimas registradas na madrugada de hoje em Areia; 19,7°C, Cabaceiras; 19,4°C, Campina Grande; 20,9°C, João Pessoa; 23,4°C, Monteiro; 17,7°C e Patos; 21,7°C. Fonte: INMET e AESA.

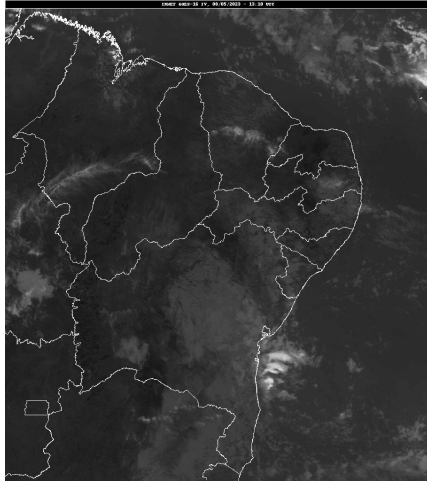

Fonte: INMET/GOES

### Distribuição Espacial das Chuvas

No período das 07:00h do dia 07/05/2023 às 07:00h do dia 08/05/2023, foram informadas precipitações em 4 dos 242 postos pluviométricos monitorados pela AESA. A maior precipitação foi observada em João Pessoa/DFAARA : 2,4 mm.

PRECIPITAÇÃO MÁXIMA DOS MUNICÍPIOS/POSTOS NO DIA 08/05/2023

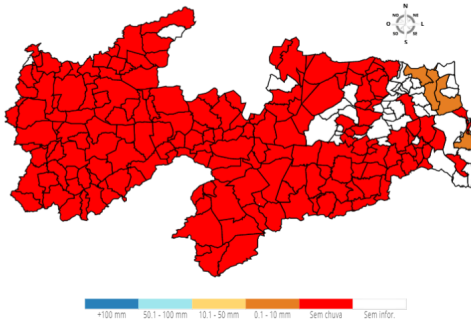

### Chuvas Acumuladas do Dia (mm) - 08/05

Posto Pluviométrico	Total 08/05
João Pessoa/DFAARA	2,4
Jacaraú	0,9
Rio Tinto	0,8
Mamanguape	0,3

### Chuvas Acumuladas no Mês (mm) - 01/05 - 08/05

(Valores acumulados acima de 20,00mm)

Posto Pluviométrico	Total 01/05 - 08/05
Catingueira	106,9
Sousa	106,2
Bernardino Batista	92,8
Uiraúna	89,4
Igaracy	82,7
Santa Cruz	78,1
Vieirópolis	77,1
Nazarezinho	72,7
Teixeira	69,8
Cubati	68,9
Alagoa Grande	68,2
Sousa/São Gonçalo	67,8
São Domingos	67,3
Lastro	67,2
Curral Velho	66,0
Sapé	65,5
Emas	64,5
Boa Ventura	61,5
Condado	59,0
Santa Inês	57,5
Olivedos	57,0
Aparecida	56,9
Marizópolis	54,9
Areia	53,7
Cajazeirinhas	51,2
Cruz do Espírito Santo	49,1
Joca Claudino/Santarém	47,3
Itapororoca	47,2
Poço de José de Moura	45,4
Pedra Lavrada	45,0
Sumé	43,6
Maturéia	43,4
Riacho dos Cavalos/Jenipapeiro dos Carreiros	43,0
Borborema	41,3
Serra Grande	40,3
Diamante	39,8
Coremas/Açude Coremas	39,7
São Bentinho	39,2

Posto Pluviométrico	Total 01/05 - 08/05
Araçagi	39,0
Ibiara	38,9
Sobrado	38,7
Lucena	38,6
Patos/EMBRAPA	37,2
Serraria	36,4
Santana de Mangueira	35,3
Sossêgo	35,0
Esperança	33,6
Alhandra	33,3
São Vicente do Seridó/Seridó	32,5
Alagoinha	32,1
Nova Palmeira	31,8
Catolé do Rocha	31,3
Pilõesinhos	30,6
Santa Luzia	30,4
Vista Serrana/Desterro de Malta	30,0
Santa Cecília	29,9
Rio Tinto	29,3
Triunfo	28,8
João Pessoa/DFAARA	28,6
Conceição	28,4
São Francisco	28,1
São Bento	28,1
Cabedelo	27,9
Alagoa Nova	27,9
Desterro	27,5
Esperança/São Miguel	27,3
Juru	26,5
Cacimbas	26,0
São Mamede	25,5
Paulista	24,6
São José da Lagoa Tapada	24,5
Bonito de Santa Fé	24,0
Cuitegi	23,2
Pedra Branca	23,1
Nova Floresta	23,1
Olho D'Água	22,9
Cajazeiras/Açude Lagoa do Arroz	21,8
São José de Caiana	21,5
Bom Jesus	21,1
Pilões	20,5
Congo	20,5

Posto Pluviométrico	Total 01/05 - 08/05
Mãe D'Água	20,4
Mamanguape	20,3
Poço Dantas	20,3
Dona Inês	20,1

**Chuvas Acumuladas no Ano (mm) - 01/01 - 08/05**

(Valores acumulados acima de 500,00mm)

Posto Pluviométrico	Total 01/01 - 08/05
Cajazeiras	1.070,0
Monte Horebe	935,4
Cachoeira dos Índios	905,3
Catingueira	882,7
Itaporanga	881,0
Bom Jesus	866,0
Serra Grande	862,9
São Bento	856,3
Cajazeiras/Açude Lagoa do Arroz	852,8
Coremas/Açude Coremas	836,9
Paulista	834,9
Diamante	827,2
Vieirópolis	824,9
Cajazeirinhas	801,3
Riacho dos Cavalos/Jenipapeiro dos Carreiros	799,1
Vista Serrana/Desterro de Malta	798,0
Pedra Branca	778,8
Santa Cruz	776,5
Catolé do Rocha/Escola Técnica	773,4
Uiraúna	771,8
Nazarezinho	763,6
Mato Grosso	756,3
Jericó	755,2
Boa Ventura	753,0
São José de Caiana	747,8
Alhandra	744,8
Carrapateira	739,0
Catolé do Rocha	738,5
Triunfo	737,1
Bernardino Batista	735,8
Curral Velho	735,6
São José do Bonfim	731,2
Brejo do Cruz	730,7
Poço de José de Moura	726,8

Posto Pluviométrico	Total 01/01 - 08/05
Emas	725,3
Aguiar	725,0
Condado	723,5
São Domingos	721,2
Nova Floresta	713,6
Ibiara	713,4
Lastro	712,7
Juru	711,7
Sousa/São Gonçalo	707,5
Bom Sucesso	706,7
Sousa	701,0
São José de Espinharas	695,9
Santana dos Garrotes	692,2
João Pessoa/DFAARA	691,5
Igaracy	681,3
Teixeira	674,6
Conceição	673,4
São Francisco	670,1
São José de Piranhas	669,0
Cajazeiras/Açude Engenheiro Avidos	667,1
Bonito de Santa Fé	666,2
Poço Dantas	663,3
Marizópolis	657,4
Malta	648,6
Brejo dos Santos	648,0
São Bentinho	641,3
Belém do Brejo do Cruz	639,9
São José de Princesa	638,0
Santana de Mangueira	636,8
São Mamede	634,2
Santa Inês	630,1
Santa Helena	625,5
Quixaba	624,5
Lagoa	619,5
Aparecida	616,0
Mataraca	600,7
Joca Claudino/Santarém	600,2
João Pessoa/Mangabeira	592,0
São José da Lagoa Tapada	591,3
Patos/EMBRAPA	589,1
Piancó	588,8
Desterro	583,7
Borborema	580,6

Posto Pluviométrico	Total 01/01 - 08/05
Maturéia	577,1
Pilõesinhos	574,8
Santa Teresinha	570,0
Itapororoca	566,4
Imaculada	565,4
João Pessoa/CEDRES	561,8
Cacimba de Areia	551,0
Baía da Traição	545,1
Serraria	544,7
Santa Luzia	543,5
Pombal	543,5
Sapé	541,7
Lucena	541,3
Cuité	541,0
Areia de Baraúnas	532,3
Bananeiras	529,4
Guarabira	525,5
Taperoá	523,7
Campo de Santana/Tacima	523,0
Areia	517,8
Passagem	512,0
Araçagi	504,9
Riachão do Poço	501,5
São José do Brejo do Cruz	501,4
Princesa Isabel	501,2
Marcação	500,8

**Qualquer dúvida entrar em contato com:**

Monitoramento Sala de Situação  
 Tel. Fixo: (83) 3310-6367  
 Cel: (83) 98841-9918  
 email: gemoh@aesa.pb.gov.br