

INFORME METEOROLÓGICO DIÁRIO SALA DE SITUAÇÃO

Campina Grande, 09 de maio de 2023

Análise

Permanece a condição de reduzida nebulosidade em praticamente todo estado da Paraíba. No decorrer do dia o tempo deverá permanecer com poucas nuvens. As temperaturas máximas registradas na tarde de ontem em Areia; 27,8°C, Cabaceiras; 32,3°C, Campina Grande; 28,8°C, João Pessoa; 32,6°C, Monteiro; 31,2°C e Patos; 33,7°C e, as mínimas registradas na madrugada de hoje em Areia; 20,0°C, Cabaceiras; 18,9°C, Campina Grande; 20,9°C, João Pessoa; 24,0°C, Monteiro; 18,2°C e Patos: 22,5°C. Fonte: INMET e AESA.

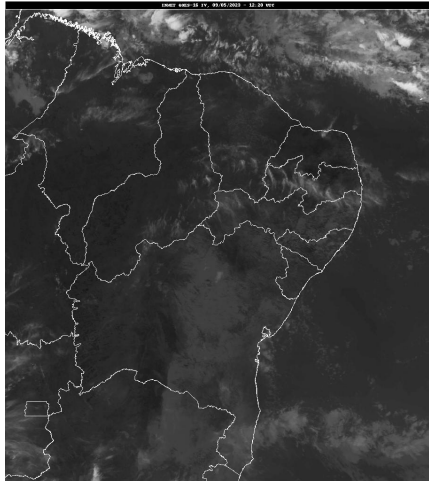

Fonte da Imagem: CPTEC/INPE

Distribuição Espacial das Chuvas

No período das 07:00h do dia 08/05/2023 às 07:00h do dia 09/05/2023, não foram informadas precipitações nos 242 postos pluviométricos monitorados pela AESA.

PRECIPITAÇÃO MÁXIMA DOS MUNICÍPIOS/POSTOS NO DIA 09/05/2023

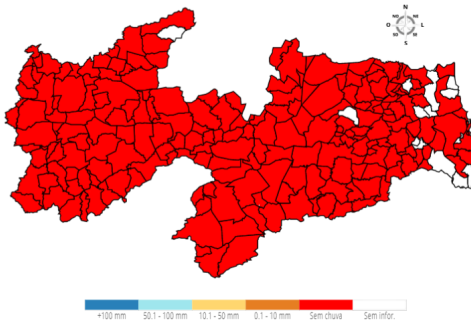

Chuvas Acumuladas no Mês (mm) - 01/05 - 09/05

(Valores acumulados acima de 40,00mm)

Posto Pluviométrico	Total 01/05 - 09/05
Catingueira	106,9
Sousa	106,2

Posto Pluviométrico	Total 01/05 - 09/05
Bernardino Batista	92,8
Uiraúna	89,4
Igaracy	82,7
Santa Cruz	78,1
Vieirópolis	77,1
Nazarezinho	72,7
Teixeira	69,8
Cubati	68,9
Alagoa Grande	68,2
Sousa/São Gonçalo	67,8
São Domingos	67,3
Lastro	67,2
Curral Velho	66,0
Sapé	65,5
Emas	64,5
Boa Ventura	61,5
Condado	59,0
Santa Inês	57,5
Olivedos	57,0
Aparecida	56,9
Marizópolis	54,9
Areia	53,7
Cajazeirinhas	51,2
Cruz do Espírito Santo	49,1
Joca Claudino/Santarém	47,3
Itapororoca	47,2
Poço de José de Moura	45,4
Pedra Lavrada	45,0
Sumé	43,6
Maturéia	43,4
Riacho dos Cavalos/Jenipapeiro dos Carreiros	43,0
Borborema	41,3
Serra Grande	40,3

Chuvas Acumuladas no Ano (mm) - 01/01 - 09/05

(Valores acumulados acima de 500,00mm)

Posto Pluviométrico	Total 01/01 - 09/05
Cajazeiras	1.070,0
Monte Horebe	935,4

Posto Pluviométrico	Total 01/01 - 09/05
Cachoeira dos Índios	905,3
Catingueira	882,7
Itaporanga	881,0
Bom Jesus	866,0
Serra Grande	862,9
São Bento	856,3
Cajazeiras/Açude Lagoa do Arroz	852,8
Coremas/Açude Coremas	836,9
Paulista	834,9
Diamante	827,2
Vieirópolis	824,9
Cajazeirinhas	801,3
Riacho dos Cavalos/Jenipapeiro dos Carreiros	799,1
Vista Serrana/Desterro de Malta	798,0
Pedra Branca	778,8
Santa Cruz	776,5
Catolé do Rocha/Escola Técnica	773,4
Uiraúna	771,8
Nazarezinho	763,6
Mato Grosso	756,3
Jericó	755,2
Boa Ventura	753,0
São José de Caiana	747,8
Alhandra	744,8
Carrapateira	739,0
Catolé do Rocha	738,5
Triunfo	737,1
Bernardino Batista	735,8
Curral Velho	735,6
São José do Bonfim	731,2
Brejo do Cruz	730,7
Poço de José de Moura	726,8
Emas	725,3
Aguiar	725,0
Condado	723,5
São Domingos	721,2
Nova Floresta	713,6
Ibiara	713,4
Lastro	712,7
Juru	711,7
Sousa/São Gonçalo	707,5
Bom Sucesso	706,7
Sousa	701,0

Posto Pluviométrico	Total 01/01 - 09/05
São José de Espinharas	695,9
Santana dos Garrotes	692,2
João Pessoa/DFAARA	691,5
Igaracy	681,3
Teixeira	674,6
Conceição	673,4
São Francisco	670,1
São José de Piranhas	669,0
Cajazeiras/Açude Engenheiro Avidos	667,1
Bonito de Santa Fé	666,2
Poço Dantas	663,3
Marizópolis	657,4
Malta	648,6
Brejo dos Santos	648,0
São Bentinho	641,3
Belém do Brejo do Cruz	639,9
São José de Princesa	638,0
Santana de Mangueira	636,8
São Mamede	634,2
Santa Inês	630,1
Santa Helena	625,5
Quixaba	624,5
Lagoa	619,5
Aparecida	616,0
Mataraca	600,7
Joca Claudino/Santarém	600,2
João Pessoa/Mangabeira	592,0
São José da Lagoa Tapada	591,3
Patos/EMBRAPA	589,1
Piancó	588,8
Desterro	583,7
Borborema	580,6
Maturéia	577,1
Pilõesinhos	574,8
Santa Teresinha	570,0
Itapororoca	566,4
Imaculada	565,4
João Pessoa/CEDRES	561,8
Cacimba de Areia	551,0
Baía da Traição	545,1
Serraria	544,7
Santa Luzia	543,5
Pombal	543,5

Posto Pluviométrico	Total 01/01 - 09/05
Sapé	541,7
Lucena	541,3
Cuité	541,0
Areia de Baraúnas	532,3
Bananeiras	529,4
Guarabira	525,5
Taperoá	523,7
Campo de Santana/Tacima	523,0
Areia	517,8
Passagem	512,0
Araçagi	504,9
Riachão do Poço	501,5
São José do Brejo do Cruz	501,4
Princesa Isabel	501,2
Marcação	500,8

Qualquer dúvida entrar em contato com:

Monitoramento Sala de Situação
Tel. Fixo: (83) 3310-6367
Cel: (83) 98841-9918
email: gemoh@aesapb.gov.br