

INFORME METEOROLÓGICO DIÁRIO SALA DE SITUAÇÃO

Campina Grande, 11 de maio de 2023

Análise

As condições meteorológicas sobre o estado da Paraíba permanecem quase que inalteradas relativamente aos últimos dias, com o predomínio de céu claro em boa parte do Estado. No decorrer do dia, o sol deverá prevalecer entre poucas nuvens com possibilidade de ocorrência de chuvas fracas e ocasionais entre o Litoral e o Brejo no período noturno. Também poderão ser evidenciadas chuvas pontuais e passageiras em áreas do Alto Sertão e Sertão no fim do período.

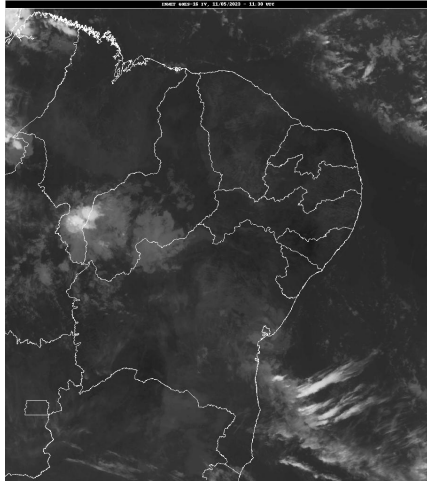

Fonte da Imagem: INMET

Distribuição Espacial das Chuvas

No período das 07:00h do dia 10/05/2023 às 07:00h do dia 11/05/2023, foram informadas precipitações em 10 dos 242 postos pluviométricos monitorados pela AESA. A maior precipitação foi observada em Riacho dos Cavalos/Jenipapeiro dos Carreiros : 7,0 mm.

PRECIPITAÇÃO MÁXIMA DOS MUNICÍPIOS/POSTOS NO DIA 11/05/2023

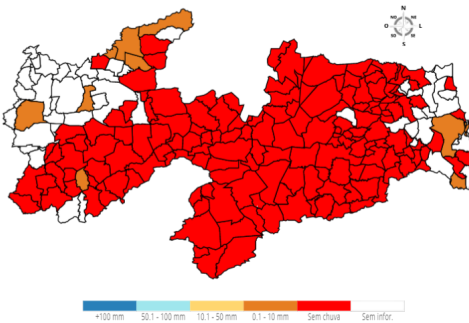

Chuvas Acumuladas do Dia (mm) - 11/05

Posto Pluviométrico	Total 11/05
Riacho dos Cavalos/Jenipapeiro dos Carreiros	7,0
Cajazeiras/Açude Lagoa do Arroz	6,9
Catolé do Rocha	5,7
Pedra Branca	4,8
Cabedelo	2,4
Belém do Brejo do Cruz	1,7

Posto Pluviométrico	Total 11/05
Caaporã	1,6
Brejo dos Santos	1,0
Aparecida	0,8
Santa Rita	0,1

Chuvas Acumuladas no Mês (mm) - 01/05 - 11/05

(Valores acumulados acima de 50,00mm)

Posto Pluviométrico	Total 01/05 - 11/05
Catingueira	106,9
Sousa	106,2
Bernardino Batista	92,8
Uiraúna	89,4
Igaracy	82,7
Santa Cruz	78,1
Vieirópolis	77,1
Nazarezinho	72,7
Teixeira	69,8
Condado	69,0
Cubati	68,9
Alagoa Grande	68,2
Sousa/São Gonçalo	67,8
São Domingos	67,3
Lastro	67,2
Curral Velho	66,0
Sapé	65,5
Emas	64,5
Boa Ventura	61,5
Cabedelo	60,3
Aparecida	57,7
Santa Inês	57,5
Olivedos	57,0
Marizópolis	54,9
Areia	53,7
Cajazeirinhas	51,2
Riacho dos Cavalos/Jenipapeiro dos Carreiros	50,0

Chuvas Acumuladas no Ano (mm) - 01/01 - 11/05
(Valores acumulados acima de 500,00mm)

Posto Pluviométrico	Total 01/01 - 11/05
Cajazeiras	1.070,0
Monte Horebe	935,4
Cachoeira dos Índios	905,3
Catingueira	882,7
Itaporanga	881,0
Bom Jesus	866,0
Serra Grande	862,9
Cajazeiras/Açude Lagoa do Arroz	859,7
São Bento	856,3
Coremas/Açude Coremas	836,9
Paulista	834,9
Diamante	827,2
Vieirópolis	824,9
Riacho dos Cavalos/Jenipapeiro dos Carreiros	806,1
Cajazeirinhas	801,3
Vista Serrana/Desterro de Malta	798,0
Pedra Branca	783,6
Santa Cruz	776,5
Catolé do Rocha/Escola Técnica	773,4
Uiraúna	771,8
Nazarezinho	763,6
Mato Grosso	756,3
Jericó	755,2
Boa Ventura	753,0
Alhandra	749,9
São José de Caiana	747,8
Catolé do Rocha	744,2
Carrapateira	739,0
Triunfo	737,1
Bernardino Batista	735,8
Curral Velho	735,6
Condado	733,5
São José do Bonfim	731,2
Brejo do Cruz	730,7
Poço de José de Moura	726,8
Emas	725,3
Aguiar	725,0
São Domingos	721,2
Nova Floresta	713,6
Ibiara	713,4
Lastro	712,7

Posto Pluviométrico	Total 01/01 - 11/05
Juru	711,7
Sousa/São Gonçalo	707,5
Bom Sucesso	706,7
Sousa	701,0
São José de Espinharas	695,9
Santana dos Garrotes	692,2
João Pessoa/DFAARA	691,7
Igaracy	681,3
Teixeira	674,6
Conceição	673,4
São Francisco	670,1
São José de Piranhas	669,0
Cajazeiras/Açude Engenheiro Avidos	667,1
Bonito de Santa Fé	666,2
Poço Dantas	663,3
Marizópolis	657,4
Piancó	654,9
Brejo dos Santos	649,0
Malta	648,6
Belém do Brejo do Cruz	642,9
São Bentinho	641,3
São José de Princesa	638,0
Santana de Mangueira	636,8
São Mamede	634,2
Santa Inês	630,1
Santa Helena	625,5
Quixaba	624,5
Lagoa	620,3
Aparecida	616,8
Mataraca	600,7
Joca Claudino/Santarém	600,2
João Pessoa/Mangabeira	592,0
São José da Lagoa Tapada	591,3
Patos/EMBRAPA	589,1
Caaporã	586,8
Desterro	583,7
Borborema	580,6
Maturéia	577,1
Pilõesinhos	574,8
Santa Teresinha	570,0
Itapororoca	566,4
Imaculada	565,4
João Pessoa/CEDRES	561,8

Posto Pluviométrico	Total 01/01 - 11/05
Baía da Traição	556,1
Cacimba de Areia	551,0
Pombal	550,0
Serraria	545,5
Lucena	543,8
Santa Luzia	543,5
Sapé	541,7
Cuité	541,0
Areia de Baraúnas	532,3
Bananeiras	529,4
Guarabira	525,5
Taperoá	523,7
Cabedelo	523,1
Campo de Santana/Tacima	523,0
Areia	517,8
Passagem	512,0
Santa Luzia/Riacho do Saco	510,6
São João do Rio do Peixe/Antenor Navarro	508,5
Araçagi	504,9
Riachão do Poço	501,5
São José do Brejo do Cruz	501,4
Conde	501,3
Princesa Isabel	501,2
Marcação	500,8

Qualquer dúvida entrar em contato com:

Monitoramento Sala de Situação

Tel. Fixo: (83) 3310-6367

Cel: (83) 98841-9918

email: gemoh@aesapb.gov.br