

## INFORME METEOROLÓGICO DIÁRIO SALA DE SITUAÇÃO

Campina Grande, 17 de maio de 2023

### Análise

O transporte de umidade oriunda do oceano Atlântico em direção à costa leste, trazida pelos ventos em baixos níveis da atmosfera, poderão contribuir para a ocorrência de chuvas esparsas a qualquer hora do dia nas regiões do Agreste, Brejo e Litoral. Nas demais regiões as altas temperaturas, associadas à alta concentração de umidade presente na atmosfera, deverão favorecer a ocorrência de chuvas pontuais.

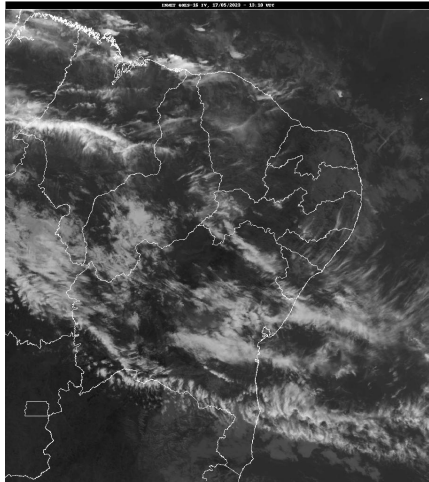

Fonte: INMET/GOES

### Distribuição Espacial das Chuvas

No período das 07:00h do dia 16/05/2023 às 07:00h do dia 17/05/2023, foram informadas precipitações em 23 dos 242 postos pluviométricos monitorados pela AESA. A maior precipitação foi observada em Cabedelo : 36,7 mm.

PRECIPITAÇÃO MÁXIMA DOS MUNICÍPIOS/POSTOS NO DIA 17/05/2023

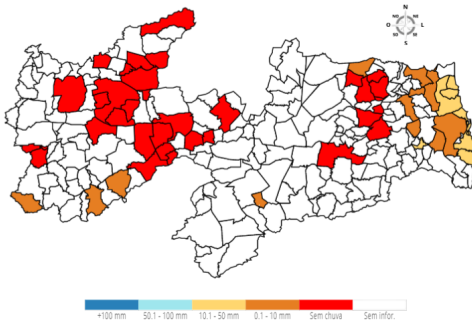

### Chuvas Acumuladas do Dia (mm) - 17/05

Posto Pluviométrico	Total 17/05
Cabedelo	36,7
Lucena	33,4
Baía da Traição	29,1
Conde	25,2
João Pessoa/DFAARA	17,4
João Pessoa/CEDRES	16,9
Sobrado	15,7
Rio Tinto	14,7

Posto Pluviométrico	Total 17/05
Marcação	13,2
Mamanguape	8,0
Conde/Açude Gramame Mamuaba	7,8
Mamanguape/ASPLAN	6,1
Santa Rita	5,8
Coxixola	5,4
Princesa Isabel	4,5
Cruz do Espírito Santo	3,8
Jacaraú	3,2
Juru	2,1
Curral de Cima	2,1
Santa Inês	1,3
Mari	0,5
Araruna	0,1
Araçagi	0,1

### Chuvas Acumuladas no Mês (mm) - 01/05 - 17/05

(Valores acumulados acima de 50,00mm)

Posto Pluviométrico	Total 01/05 - 17/05
Teixeira	161,3
Barra de São Miguel	144,7
Santa Inês	141,8
Catingueira	134,9
São Domingos do Cariri	133,0
Imaculada	121,1
Cubati	115,9
Sapé	111,6
Sousa	106,2
Bernardino Batista	103,5
Coxixola	103,5
Itapororoca	98,3
Cabedelo	97,4
Condado	94,0
Patos/EMBRAPA	92,2
Conceição	90,5
Alagoa Grande	89,4
Uiraúna	89,4
Triunfo	87,5
Olivedos	86,4
Algodão de Jandaíra	83,8

Posto Pluviométrico	Total 01/05 - 17/05
Caraúbas	83,5
Pombal	82,8
Igaracy	82,7
Emas	82,5
Serraria	78,4
Santa Cruz	78,1
Vieirópolis	77,1
Riacho dos Cavalos/Jenipapeiro dos Carreiros	77,0
Boa Ventura	75,6
Rio Tinto	74,5
Lucena	74,5
Sousa/São Gonçalo	74,1
Curral Velho	74,0
Nazarezinho	72,7
Nova Palmeira	71,2
Borborema	71,2
Araçagi	68,9
Parari	68,1
São Domingos	67,3
Lastro	67,2
Areia	66,0
Cruz do Espírito Santo	65,3
Cajazeiras	64,9
São Bento	63,6
Maturéia	62,0
Água Branca	62,0
Cabaceiras	61,8
Pedra Branca	60,6
Pilões	60,6
Marizópolis	60,3
São Mamede	59,5
Alagoa Nova	59,1
Pilõezinhos	59,0
Dona Inês	58,6
Aparecida	57,7
Campo de Santana/Tacima	57,5
Mataraca	57,4
Vista Serrana/Desterro de Malta	57,0
Sumé	55,4
Monte Horebe	55,4
Santa Rita	55,2
Sobrado	54,4
Massaranduba	54,3

Posto Pluviométrico	Total 01/05 - 17/05
Baía da Traição	53,9
Ibiara	53,5
Cajazeirinhas	53,5
Serra Grande	53,1
Jacaraú	51,8
Puxinanã	51,1
São Sebastião de Lagoa de Roça	50,4
João Pessoa/DFAARA	50,2
Nova Floresta	50,0

**Chuvas Acumuladas no Ano (mm) - 01/01 - 17/05**

(Valores acumulados acima de 500,00mm)

Posto Pluviométrico	Total 01/01 - 17/05
Cajazeiras	1.119,5
Monte Horebe	972,8
Cachoeira dos Índios	944,9
Catingueira	910,7
Itaporanga	909,9
São Bento	891,8
Bom Jesus	884,2
Cajazeiras/Açude Lagoa do Arroz	876,5
Serra Grande	875,7
Paulista	860,1
Coremas/Açude Coremas	837,8
Diamante	835,2
Riacho dos Cavalos/Jenipapeiro dos Carreiros	833,1
Vista Serrana/Desterro de Malta	825,0
Vieirópolis	824,9
Pedra Branca	816,3
Cajazeirinhas	803,6
Triunfo	795,8
Mato Grosso	788,5
Santa Cruz	776,5
Catolé do Rocha/Escola Técnica	773,4
Uiraúna	771,8
São José de Caiana	768,5
Boa Ventura	767,1
Teixeira	766,1
São José do Bonfim	765,6
Nazarezinho	763,6
Alhandra	758,9
Condado	758,5

Posto Pluviométrico	Total 01/01 - 17/05
Carrapateira	758,0
Jericó	758,0
Bernardino Batista	746,5
Catolé do Rocha	744,2
Curral Velho	743,6
Emas	743,3
Aguiar	742,4
Nova Floresta	740,5
Conceição	735,5
Brejo do Cruz	730,7
Ibiara	728,0
Poço de José de Moura	726,8
São Domingos	721,2
Juru	718,1
Santana dos Garrotes	716,9
Santa Inês	714,4
São José de Espinharas	714,0
Sousa/São Gonçalo	713,8
João Pessoa/DFAARA	713,1
Lastro	712,7
Bom Sucesso	707,7
São José de Piranhas	701,2
Sousa	701,0
São Francisco	690,6
Cajazeiras/Açude Engenheiro Avidos	688,1
Igaracy	681,3
Poço Dantas	678,8
Bonito de Santa Fé	677,5
Imaculada	673,9
Piancó	672,7
São Mamede	668,2
Marizópolis	662,8
Mataraca	655,4
Brejo dos Santos	649,0
Malta	648,6
Patos/EMBRAPA	644,1
Santana de Mangueira	643,0
Belém do Brejo do Cruz	642,9
São Bentinho	642,1
Lagoa	640,2
São José de Princesa	638,0
Santa Helena	625,5
Quixaba	624,5

Posto Pluviométrico	Total 01/01 - 17/05
Itapororoca	617,5
Aparecida	616,8
Pombal	613,0
Borborema	610,5
Pilões	603,2
João Pessoa/CEDRES	602,3
Joca Claudino/Santarém	600,2
Santa Teresinha	595,8
Maturéia	595,7
Baía da Traição	592,6
João Pessoa/Mangabeira	592,0
São José da Lagoa Tapada	591,3
Sapé	587,8
Caaporã	586,8
Serraria	586,7
Desterro	583,7
Lucena	577,2
Cacimba de Areia	564,5
Bananeiras	563,9
Campo de Santana/Tacima	560,7
Cabedelo	560,2
Guarabira	551,8
Cuité	551,0
Santa Luzia	548,7
Conde	543,1
Mamanguape/ASPLAN	540,9
Araçagi	534,8
Pilões	532,6
Areia de Baraúnas	532,3
Areia	530,1
Nova Olinda	525,3
Taperoá	523,7
Passagem	523,2
Princesa Isabel	521,0
Marcação	514,0
Mãe D'Água	513,9
Rio Tinto	510,8
Santa Luzia/Riacho do Saco	510,6
São João do Rio do Peixe/Antenor Navarro	508,5
Riachão do Poço	501,5
São José do Brejo do Cruz	501,4
Alagoa Grande	500,3

---

**Qualquer dúvida entrar em contato com:**

Monitoramento Sala de Situação  
Tel. Fixo: (83) 3310-6367  
Cel: (83) 98841-9918  
email: [gemoh@aesa.pb.gov.br](mailto:gemoh@aesa.pb.gov.br)