

INFORME METEOROLÓGICO DIÁRIO SALA DE SITUAÇÃO

Campina Grande, 19 de maio de 2023

Análise

As condições meteorológicas na Paraíba permanecem estáveis, sem grandes alterações em relação aos últimos dias. O transporte de umidade proveniente do oceano Atlântico em direção à costa leste, impulsionado pelos ventos em baixos níveis da atmosfera, pode resultar na ocorrência de chuvas esparsas ao longo do dia nas regiões do Brejo e Litoral. Nas demais regiões, espera-se céu parcialmente nublado a nublado, com possibilidade de chuvas rápidas e isoladas durante o período noturno.

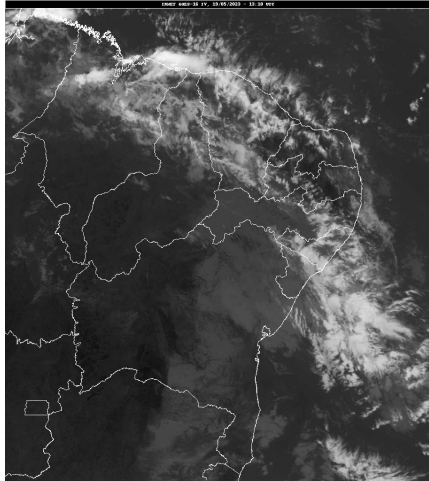

Fonte: INMET/GOES

Distribuição Espacial das Chuvas

No período das 07:00h do dia 18/05/2023 às 07:00h do dia 19/05/2023, foram informadas precipitações em 41 dos 242 postos pluviométricos monitorados pela AESA. A maior precipitação foi observada em Santa Rita : 18,8 mm.

PRECIPITAÇÃO MÁXIMA DOS MUNICÍPIOS/POSTOS NO DIA 19/05/2023

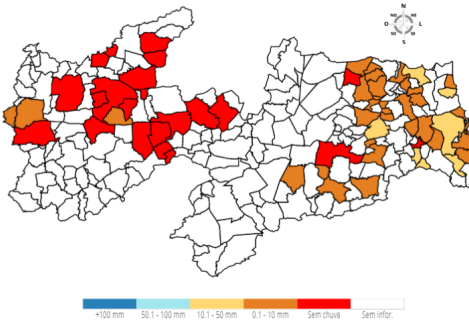

Chuvas Acumuladas do Dia (mm) - 19/05

Posto Pluviométrico	Total 19/05
Santa Rita	18,8
Marcação	13,5
Alagoa Grande	13,1
Pilar	13,1
Alhandra	13,0
Jacaraú	12,0
Juripiranga	11,1

Posto Pluviométrico	Total 19/05
Caiçara	9,8
Serraria	9,8
Cachoeira dos Índios	9,7
Sapé	9,4
Pilõezinhos	8,8
Alagoinha	8,4
Cuitegi	7,4
Conde/Açude Gramame Mamuaba	6,8
Cajazeiras	6,5
Mari	6,3
Lucena	6,2
Cabedelo	6,0
Cabaceiras	5,7
Lagoa de Dentro	5,3
Bananeiras	5,0
João Pessoa/DFAARA	4,8
Barra de Santana	4,8
Baía da Traição	4,7
Borborema	4,7
Areia	4,6
Dona Inês	4,5
João Pessoa/CEDRES	3,6
Itapororoca	3,5
Cruz do Espírito Santo	3,5
Solânea	3,3
Serra Redonda	3,2
Aroeiras	2,8
Araruna	2,7
Cajazeirinhas	2,0
Caturité	1,8
Ingá	1,6
Araçagi	1,4
Riachão	1,3
Curral de Cima	1,0

Chuvas Acumuladas no Mês (mm) - 01/05 - 19/05

(Valores acumulados acima de 50,00mm)

Posto Pluviométrico	Total 01/05 - 19/05
Teixeira	161,3
Catingueira	145,3

Posto Pluviométrico	Total 01/05 - 19/05
Barra de São Miguel	144,7
Santa Inês	141,8
Cabedelo	140,7
São Domingos do Cariri	133,0
Sapé	125,2
Imaculada	121,1
Cubati	115,9
Sousa	114,9
Alagoa Grande	111,6
Lucena	108,5
Alagoinha	104,3
Bernardino Batista	103,5
Coxixola	103,5
Santa Rita	102,1
Itapororoca	101,8
Condado	94,0
Serraria	93,4
Patos/EMBRAPA	92,3
Conceição	90,5
Uiraúna	89,4
Triunfo	87,5
Olivedos	86,4
Algodão de Jandaíra	84,1
Caraúbas	83,5
Pombal	82,8
Igaracy	82,7
Emas	82,5
Borborema	79,9
Santa Cruz	78,1
Vieirópolis	77,1
Riacho dos Cavalos/Jenipapeiro dos Carreiros	77,0
Alhandra	76,6
Boa Ventura	75,6
Rio Tinto	74,5
Pedra Branca	74,2
João Pessoa/DFAARA	74,2
Sousa/São Gonçalo	74,1
Curral Velho	74,0
Araçagi	73,8
Pilõezinhos	73,0
Nazarezinho	72,7
Areia	72,5
Cajazeiras	71,4

Posto Pluviométrico	Total 01/05 - 19/05
Nova Palmeira	71,2
Jacaraú	70,7
João Pessoa/CEDRES	70,3
Monteiro/EMBRAPA	69,8
Conde	69,3
Baía da Traição	69,2
Mamanguape/ASPLAN	69,0
Cruz do Espírito Santo	68,9
São Bento	68,4
Parari	68,1
Cabaceiras	67,5
São Domingos	67,3
Lastro	67,2
Massaranduba	63,4
Dona Inês	63,1
Cajazeirinhas	62,5
Maturéia	62,0
Água Branca	62,0
Cachoeira dos Índios	61,7
Cuitegi	60,8
Pilões	60,6
Marizópolis	60,3
Alagoa Nova	60,1
São Mamede	59,5
Aparecida	57,7
Campo de Santana/Tacima	57,5
Mataraca	57,4
Vista Serrana/Desterro de Malta	57,0
Sumé	55,4
Monte Horebe	55,4
São João do Tigre	55,3
Pedro Régis	55,1
Sobrado	54,4
Mari	54,3
Ibiara	53,5
Serra Grande	53,1
São José de Piranhas	51,6
Santana de Mangueira	51,6
São Sebastião de Lagoa de Roça	51,5
Bananeiras	51,2
Puxinanã	51,1
Nova Floresta	50,0

Chuvas Acumuladas no Ano (mm) - 01/01 - 19/05
(Valores acumulados acima de 500,00mm)

Posto Pluviométrico	Total 01/01 - 19/05
Cajazeiras	1.126,0
Monte Horebe	972,8
Cachoeira dos Índios	957,0
Catingueira	921,1
Itaporanga	909,9
São Bento	896,6
Bom Jesus	884,2
Cajazeiras/Açude Lagoa do Arroz	876,5
Serra Grande	875,7
Paulista	860,1
Coremas/Açude Coremas	838,8
Diamante	835,2
Riacho dos Cavalos/Jenipapeiro dos Carreiros	833,1
Pedra Branca	829,9
Vista Serrana/Desterro de Malta	825,0
Vieirópolis	824,9
Cajazeirinhas	812,6
Triunfo	806,1
Mato Grosso	788,5
Alhandra	788,1
Santa Cruz	776,5
Catolé do Rocha/Escola Técnica	773,4
Uiraúna	771,8
São José de Caiana	768,5
Boa Ventura	767,1
São José do Bonfim	766,2
Teixeira	766,1
Nazarezinho	763,6
Condado	758,5
Carrapateira	758,0
Jericó	758,0
Bernardino Batista	746,5
Aguiar	746,1
Catolé do Rocha	744,2
Curral Velho	743,6
Emas	743,3
Nova Floresta	740,5
João Pessoa/DFAARA	737,1
Conceição	735,5
Brejo do Cruz	730,7
Ibiara	728,0

Posto Pluviométrico	Total 01/01 - 19/05
Poço de José de Moura	726,8
São Domingos	721,2
Santana dos Garrotes	718,6
Juru	718,1
São José de Espinharas	715,2
Santa Inês	714,4
São José de Piranhas	713,8
Sousa/São Gonçalo	713,8
Lastro	712,7
Sousa	709,7
Bom Sucesso	707,7
Cajazeiras/Açude Engenheiro Avidos	691,1
São Francisco	690,6
Igaracy	681,3
Poço Dantas	678,8
Bonito de Santa Fé	677,5
Imaculada	673,9
Piancó	672,7
São Mamede	668,2
Marizópolis	662,8
Mataraca	655,4
Santana de Mangueira	653,1
Brejo dos Santos	649,0
Malta	648,6
Patos/EMBRAPA	644,2
João Pessoa/CEDRES	643,6
São Bentinho	643,2
Belém do Brejo do Cruz	642,9
Lagoa	640,2
São José de Princesa	638,0
Santa Helena	625,5
Quixaba	624,5
Itapororoca	621,0
Borborema	619,2
Pilõesinhos	617,2
Aparecida	616,8
Pombal	613,0
Lucena	611,2
Baía da Traição	607,9
Cabedelo	603,5
Serraria	601,7
Sapé	601,4
Joca Claudino/Santarém	600,2

Posto Pluviométrico	Total 01/01 - 19/05
Santa Teresinha	595,8
Maturéia	595,7
João Pessoa/Mangabeira	592,0
São José da Lagoa Tapada	591,3
Caaporã	586,8
Desterro	583,7
Bananeiras	570,6
Conde	569,1
Cacimba de Areia	564,5
Mamanguape/ASPLAN	560,9
Campo de Santana/Tacima	560,7
Guarabira	559,0
Cuité	551,0
Santa Luzia	548,7
Santa Rita	545,0
Marcação	540,4
Araçagi	539,7
Areia	536,6
Pilões	532,6
Areia de Baraúnas	532,3
Nova Olinda	525,3
Taperoá	523,7
Passagem	523,2
Princesa Isabel	522,7
Alagoa Grande	522,5
Mãe D'Água	513,9
Rio Tinto	510,8
Santa Luzia/Riacho do Saco	510,6
São João do Rio do Peixe/Antenor Navarro	508,5
Pilar	504,9
Riachão do Poço	501,5
São José do Brejo do Cruz	501,4

Qualquer dúvida entrar em contato com:

Monitoramento Sala de Situação
Tel. Fixo: (83) 3310-6367
Cel: (83) 98841-9918
email: gemoh@aesapb.gov.br