

## INFORME METEOROLÓGICO DIÁRIO SALA DE SITUAÇÃO

Campina Grande, 24 de maio de 2023

### Análise

Persistem as condições de instabilidade atmosférica na região leste da Paraíba, o que aumenta a probabilidade de ocorrência de chuvas ao longo do dia. A nebulosidade será variável, com possíveis pancadas de chuva fracas a moderadas nas regiões do Agreste, Brejo e Litoral. Nas demais regiões, espera-se céu parcialmente nublado a nublado, com possibilidade de chuvas rápidas e isoladas a qualquer hora do dia.

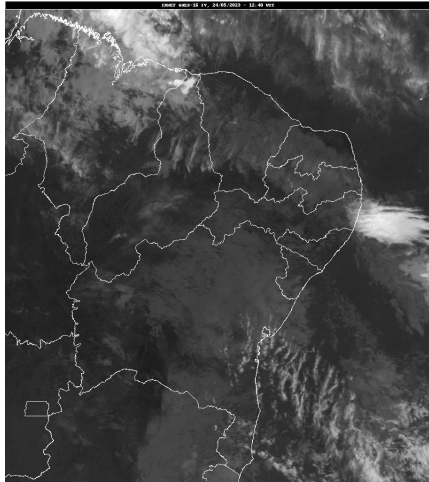

Inmet/Goes

### Distribuição Espacial das Chuvas

No período das 07:00h do dia 23/05/2023 às 07:00h do dia 24/05/2023, foram informadas precipitações em 66 dos 242 postos pluviométricos monitorados pela AESA. A maior precipitação foi observada em Campina Grande/EMBRAPA : 28,0 mm.

PRECIPITAÇÃO MÁXIMA DOS MUNICÍPIOS/POSTOS NO DIA 24/05/2023

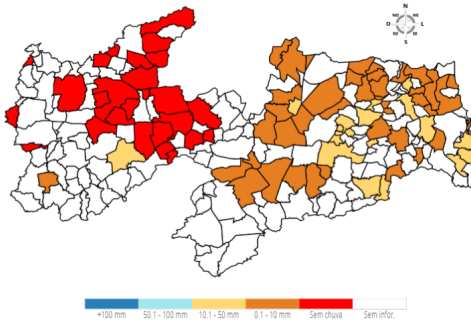

### Chuvas Acumuladas do Dia (mm) - 24/05

Posto Pluviométrico	Total 24/05
Campina Grande/EMBRAPA	28,0
Puxinanã	26,2
Natuba	26,0
Olho D'Água	22,3
Lagoa de Dentro	21,5
João Pessoa/DFAARA	21,0
São Sebastião de Lagoa de Roça	19,4

Posto Pluviométrico	Total 24/05
Conde	17,0
Alhandra	16,5
Campina Grande/INSA	15,9
Aroeiras	15,8
Areia	13,0
Areial	12,8
Esperança	11,7
Serraria	11,1
Cubati	11,1
Montadas	11,0
Sapé	10,2
Serra Redonda	10,0
Araçagi	10,0
Capim	9,8
Conde/Açude Gramame Mamuaba	9,4
São Vicente do Seridó/Seridó	9,2
Salgado de São Félix	9,1
Esperança/São Miguel	9,1
Pedra Lavrada	8,5
São Vicente do Seridó	8,5
Solânea	7,5
Caiçara	7,5
Caturité	7,0
Borborema	6,9
Pilar	6,5
Mamanguape	6,2
Curral de Cima	6,1
Dona Inês	6,0
Olivedos	6,0
Alagoa Grande	5,9
Gurinhém	5,7
Araruna	5,4
Cuitegi	5,2
Bananeiras	5,2
Itapororoca	5,1
Mamanguape/ASPLAN	4,8
Algodão de Jandaíra	3,8
Pilõesinhos	3,8
Cruz do Espírito Santo	3,4
Riachão	3,3

Posto Pluviométrico	Total 24/05
Cabaceiras	3,1
Rio Tinto	3,0
Jacaraú	2,8
Juazeirinho	2,4
Baía da Traição	2,4
Barra de Santa Rosa	2,3
Picuí	2,1
Parari	2,1
Cacimba de Dentro	1,6
Frei Martinho	1,4
Nova Floresta	1,4
São João do Cariri	1,3
Cabedelo	1,2
São José dos Cordeiros	1,1
Soledade	0,8
Ibiara	0,5
Campina Grande/Sítio Açude de Dentro	0,5
Serra Branca	0,4
Boqueirão/Açude Boqueirão	0,4

**Chuvas Acumuladas no Mês (mm) - 01/05 - 24/05**

(Valores acumulados acima de 40,00mm)

Posto Pluviométrico	Total 01/05 - 24/05
Cabedelo	202,4
Barra de São Miguel	184,2
São Domingos do Cariri	182,3
Teixeira	161,3
Catingueira	155,3
Sapé	150,0
Imaculada	147,5
Cubati	145,9
Santa Inês	141,8
Alagoa Grande	141,2
Lucena	131,7
Itapororoca	129,4
Rio Tinto	123,7
Puxinanã	123,7
Serraria	122,7
Coxixola	121,7
João Pessoa/DFAARA	121,0
Alagoinha	119,5
Natuba	118,1
Alhandra	116,4

Posto Pluviométrico	Total 01/05 - 24/05
Conde	115,4
Santa Rita	115,2
Sousa	114,9
Mataraca	111,0
Areia	109,8
Olivedos	108,1
São Sebastião de Lagoa de Roça	107,6
Mamanguape	103,8
Bernardino Batista	103,5
Araçagi	100,5
Condado	100,0
Jacaraú	99,6
Maturéia	99,6
Baía da Traição	98,7
Pombal	98,3
Borborema	97,7
Cruz do Espírito Santo	96,7
São Bento	96,0
Algodão de Jandaíra	94,9
Patos/EMBRAPA	94,2
Campina Grande/EMBRAPA	94,0
Conceição	90,5
Pilõesinhos	89,9
Uiraúna	89,4
Pedro Régis	88,3
Emas	88,2
Triunfo	87,5
Alagoa Nova	87,2
Parari	86,6
Mamanguape/ASPLAN	86,4
Dona Inês	84,3
Caraúbas	83,5
Igaracy	82,7
Cabaceiras	79,8
Cuitegi	79,7
Riacho dos Cavalos/Jenipapeiro dos Carreiros	79,3
Bananeiras	78,6
Santa Cruz	78,1
São Domingos	77,3
Vieirópolis	77,1
Caturité/Fazenda Campo de Emas	76,4
Monteiro/EMBRAPA	76,0
Boa Ventura	75,6

Posto Pluviométrico	Total 01/05 - 24/05
Serra Redonda	75,1
Nova Palmeira	74,7
Pedra Branca	74,2
Sousa/São Gonçalo	74,1
Curral Velho	74,0
Água Branca	74,0
Cajazeiras	74,0
Esperança	72,7
Nazarezinho	72,7
Serra Branca	72,5
Pedra Lavrada	71,9
Mari	70,7
Cajazeirinhas	70,3
João Pessoa/CEDRES	70,3
Conde/Açude Gramame Mamuaba	68,9
Lastro	67,2
Campo de Santana/Tacima	67,1
Solânea	66,4
Guarabira	66,0
São Mamede	64,8
Gurjão	63,9
Massaranduba	63,4
Caiçara	63,1
Gurinhém	61,8
Cachoeira dos Índios	61,7
Sumé	61,0
Nova Floresta	60,8
Pilões	60,6
Marizópolis	60,3
Campina Grande/INSA	60,3
São João do Tigre	60,2
Fagundes	58,7
Monte Horebe	57,8
Aparecida	57,7
Montadas	57,0
Vista Serrana/Desterro de Malta	57,0
Capim	56,7
Santa Cecília	56,0
Brejo do Cruz	55,8
Aroeiras	55,5
Mãe D'Água	54,6
Olho D'Água	54,6
Sobrado	54,4

Posto Pluviométrico	Total 01/05 - 24/05
Paulista	54,1
Ibiara	54,0
Picuí	53,8
Belém do Brejo do Cruz	53,3
Curral de Cima	53,2
Serra Grande	53,1
Campina Grande/Sítio Açude de Dentro	52,3
Lagoa de Dentro	51,8
São José de Piranhas	51,6
Santana de Mangueira	51,6
Cacimbas	51,0
Areial	50,6
Boqueirão/Açude Boqueirão	49,0
Pilar	48,9
São Francisco	48,6
Diamante	47,8
Joca Claudino/Santarém	47,3
Frei Martinho	47,1
São José do Bonfim	46,7
São Bentinho	46,7
Assunção	46,0
Sossêgo	46,0
Tavares	45,9
São João do Cariri	45,7
Cajazeiras/Açude Lagoa do Arroz	45,5
Poço de José de Moura	45,4
João Pessoa/Mares	45,4
Juarez Távora	45,0
Santana dos Garrotes	44,9
Bom Jesus	44,8
Araruna	44,3
Mato Grosso	44,0
Cajazeiras/Açude Engenheiro Avidos	43,4
Ingá	43,3
Santa Teresinha	42,9
Coremas/Açude Coremas	42,4
São José de Caiana	42,2
Esperança/São Miguel	42,0
Santa Luzia	41,8
São Vicente do Seridó/Seridó	41,7
Salgado de São Félix	41,6
Damião	41,3
Amparo	40,6

Posto Pluviométrico	Total 01/05 - 24/05
Baraúna	40,0

**Chuvvas Acumuladas no Ano (mm) - 01/01 - 24/05**  
(Valores acumulados acima de 400,00mm)

Posto Pluviométrico	Total 01/01 - 24/05
Cajazeiras	1.128,6
Monte Horebe	975,2
Cachoeira dos Índios	957,0
Catingueira	931,1
São Bento	924,2
Itaporanga	909,9
Bom Jesus	889,7
Cajazeiras/Açude Lagoa do Arroz	876,5
Serra Grande	875,7
Paulista	864,4
Coremas/Açude Coremas	839,6
Riacho dos Cavalos/Jenipapeiro dos Carreiros	835,4
Diamante	835,2
Pedra Branca	829,9
Alhandra	827,9
Vista Serrana/Desterro de Malta	825,0
Vieirópolis	824,9
Cajazeirinhas	820,4
Triunfo	806,1
Mato Grosso	798,0
João Pessoa/DFAARA	783,9
Santa Cruz	776,5
Catolé do Rocha/Escola Técnica	773,4
Jericó	771,9
Uiraúna	771,8
São José do Bonfim	770,9
Brejo do Cruz	769,8
São José de Caiana	768,5
Boa Ventura	767,1
Teixeira	766,1
Condado	764,5
Nazarezinho	763,6
Carrapateira	758,0
Nova Floresta	751,3
Cajazeiras/Açude Engenheiro Avidos	751,1
Emas	749,0

Posto Pluviométrico	Total 01/01 - 24/05
Bernardino Batista	746,5
Aguiar	746,1
Catolé do Rocha	744,2
Curral Velho	743,6
Conceição	735,5
São Domingos	731,2
Ibiara	728,5
Poço de José de Moura	726,8
Santana dos Garrotes	718,6
Juru	718,1
São José de Espinharas	717,2
Bom Sucesso	716,8
Santa Inês	714,4
São José de Piranhas	713,8
Sousa/São Gonçalo	713,8
Lastro	712,7
Sousa	709,7
Mataraca	709,0
São Francisco	704,1
Imaculada	700,3
Igaracy	681,3
Poço Dantas	678,8
Bonito de Santa Fé	677,5
Belém do Brejo do Cruz	674,3
São Mamede	673,5
Piancó	672,7
Cabedelo	665,2
Marizópolis	662,8
Santana de Mangueira	653,1
Brejo dos Santos	653,0
São Bentinho	648,8
Malta	648,6
Itapororoca	648,6
Patos/EMBRAPA	646,1
João Pessoa/CEDRES	643,6
Lucena	643,5
Lagoa	640,2
São José de Princesa	638,0
Baía da Traição	637,4
Borborema	637,0
Maturéia	633,3
Serraria	631,0
Pilõesinhos	630,3

Posto Pluviométrico	Total 01/01 - 24/05
Pombal	628,5
Sapé	626,2
Santa Helena	625,5
Quixaba	624,5
Aparecida	616,8
Conde	615,2
Joca Claudino/Santarém	600,2
Santa Teresinha	599,1
Bananeiras	598,0
João Pessoa/Mangabeira	592,0
São José da Lagoa Tapada	591,3
Caaporã	586,8
Desterro	583,7
Mamanguape/ASPLAN	578,3
Guarabira	577,1
Areia	573,9
Campo de Santana/Tacima	570,3
Araçagi	566,4
Cacimba de Areia	565,5
Rio Tinto	560,0
Santa Rita	558,1
Santa Luzia	554,9
Alagoa Grande	552,1
Cuité	551,0
Taperoá	547,7
Mamanguape	545,3
Marcação	540,4
Pilões	532,6
Areia de Baraúnas	532,3
Pilar	527,3
Capim	526,1
Mãe D`Água	525,8
Passagem	525,7
Princesa Isabel	525,4
Nova Olinda	525,3
Cruz do Espírito Santo	518,3
Conde/Açude Gramame Mamuaba	515,7
Alagoinha	514,9
Fagundes	513,8
Santa Luzia/Riacho do Saco	510,6
São João do Rio do Peixe/Atenor Navarro	508,5
Cuitegi	507,1
Água Branca	504,4

Posto Pluviométrico	Total 01/01 - 24/05
Riachão do Poço	501,5
São José do Brejo do Cruz	501,4
Olivedos	497,2
Frei Martinho	492,9
São José do Sabugi	489,0
Tavares	485,3
Manaíra	484,1
Mari	476,2
Olho D`Água	475,6
Araruna	468,8
Sumé	468,2
Cubati	457,9
Curral de Cima	456,9
Sertãozinho	455,8
Solânea	451,9
Mulungu	448,6
João Pessoa/Mares	446,5
Sumé/UFCG	444,7
São Sebastião de Lagoa de Roça	444,3
Serra Branca	441,2
Natuba	438,4
Pirpirituba	434,2
Lagoa Seca	433,3
Cuité de Mamanguape	430,7
São Miguel de Taipu	430,7
Alagoa Nova	428,6
Pedra Lavrada	428,5
Pedro Régis	428,4
Dona Inês	417,7
Várzea	415,4
Jacaraú	413,9
Pedras de Fogo	411,2
Salgado de São Félix	409,4
Itabaiana	408,4
Serra Redonda	407,9

**Qualquer dúvida entrar em contato com:**

Monitoramento Sala de Situação  
 Tel. Fixo: (83) 3310-6367  
 Cel: (83) 98841-9918  
 email: gemoh@aes.pb.gov.br