

INFORME METEOROLÓGICO DIÁRIO SALA DE SITUAÇÃO

Campina Grande, 28 de abril de 2023

Análise

Nesta manhã de sexta-feira, observa-se a presença de nuvens do tipo baixa no setor leste do Estado da Paraíba. No decorrer do dia o tempo deverá permanecer com nebulosidade variável, com ocorrências de pancadas de chuvas nas regiões do Sertão, Alto Sertão e Cariri, principalmente no período noturno. Nas demais regiões poderão ocorrer chuvas pontuais.

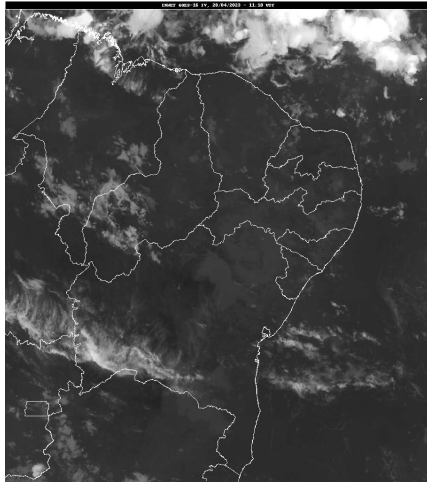

Fonte: INMET/GOES

Distribuição Espacial das Chuvas

No período das 07:00h do dia 27/04/2023 às 07:00h do dia 28/04/2023, foram informadas precipitações em 39 dos 242 postos pluviométricos monitorados pela AESA. A maior precipitação foi observada em Carrapateira : 21,6 mm.

PRECIPITAÇÃO MÁXIMA DOS MUNICÍPIOS/POSTOS NO DIA 28/04/2023

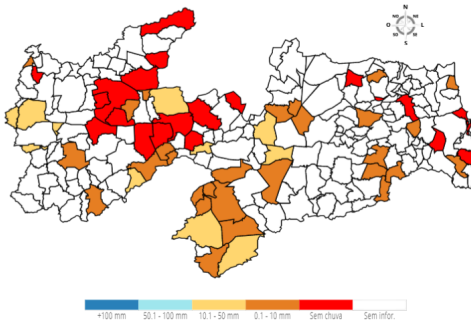

Chuvas Acumuladas do Dia (mm) - 28/04

Posto Pluviométrico	Total 28/04
Carrapateira	21,6
Cachoeira dos Índios	21,5
São João do Tigre	18,9
São José de Espinharas	16,7
Juazeirinho	16,6
Agua Branca	16,0
Monteiro/EMBRAPA	15,6
Monte Horebe	15,3

Posto Pluviométrico	Total 28/04
Cajazeiras/Açude Engenheiro Avidos	13,9
Gurjão	13,5
Cacimbas	11,0
Natuba	9,7
Amparo	6,3
Imaculada	5,8
Mãe D'Água	5,3
Sumé	5,2
Prata	5,1
Ouro Velho	5,0
Ingá	4,0
Salgado de São Félix	3,2
Dona Inês	2,9
Camalaú	2,5
Maturéia	2,2
Cubati	2,2
Areia	2,0
Itatuba	2,0
São José dos Cordeiros	1,9
Baía da Traição	1,8
São Sebastião do Umbuzeiro	1,7
São Bentinho	1,7
Princesa Isabel	1,7
Bernardino Batista	1,2
Vista Serrana/Desterro de Malta	1,0
Olivedos	1,0
Mari	0,7
Itaporanga	0,6
Alhandra	0,5
São Vicente do Seridó	0,3
São João do Cariri	0,3

Chuvas Acumuladas no Mês (mm) - 01/04 - 28/04

(Valores acumulados acima de 1,00mm)

Posto Pluviométrico	Total 01/04 - 28/04
Coremas/Açude Coremas	346,9
João Pessoa/DFAARA	300,9
Itaporanga	296,9
Pedra Branca	257,6
Imaculada	246,3

Posto Pluviométrico	Total 01/04 - 28/04
Juru	242,5
Santana dos Garrotes	229,7
Belém do Brejo do Cruz	229,4
São Mamede	217,4
Alhandra	210,3
Cajazeirinhas	205,2
Baía da Traição	204,1
Mataraca	201,3
Emas	199,0
São José de Espinharas	196,7
Teixeira	196,3
Cajazeiras/Açude Lagoa do Arroz	193,7
Curral Velho	192,2
Cuité	183,7
Pedras de Fogo	183,3
São José do Bonfim	182,9
Nova Floresta	181,5
Condado	180,5
Piancó	180,1
Tavares	178,2
Diamante	173,0
Catingueira	172,2
Serra Grande	170,0
Lucena	168,5
Cacimba de Areia	162,7
Cachoeira dos Índios	158,8
Mãe D`Água	157,2
Santa Helena	156,5
Igaracy	154,7
São José de Caiana	152,6
Cajazeiras	152,1
João Pessoa/Mares	148,5
Monteiro/EMBRAPA	148,4
Boa Ventura	148,1
Pedra Lavrada	146,1
São Sebastião do Umbuzeiro	145,6
Cruz do Espírito Santo	144,9
Bom Jesus	144,7
Sapé	143,7
Sousa/São Gonçalo	141,1
São Bentinho	140,4
Riacho dos Cavalos/Jenipapeiro dos Carreiros	140,3
Santa Teresinha	138,9

Posto Pluviométrico	Total 01/04 - 28/04
Mari	135,9
São Domingos	135,9
Água Branca	135,0
Conde	134,3
Cabedelo	133,9
Olivedos	133,2
Pilar	132,9
Campo de Santana/Tacima	131,8
Santa Rita	131,3
Aguiar	130,6
Brejo dos Santos	129,0
João Pessoa/CEDRES	127,7
Picuí	126,2
Conde/Açude Gramame Mamuaba	124,4
Santana de Mangueira	124,4
Olho D`Água	123,1
Brejo do Cruz	121,5
São Bento	121,1
Bernardino Batista	120,7
Vieirópolis	120,6
Catolé do Rocha	118,6
São Vicente do Seridó	118,1
Guarabira	117,8
Pilõesinhos	115,7
Zabelê	115,6
Santa Luzia	115,6
Pilões	113,4
Monte Horebe	113,3
Aparecida	112,1
Amparo	111,8
Curral de Cima	111,7
Maturéia	110,4
Rio Tinto	110,4
Alagoinha	110,2
Jericó	110,1
Lagoa Seca	109,6
Patos/EMBRAPA	109,5
São Sebastião de Lagoa de Roça	108,5
Marizópolis	107,8
Mamanguape	106,9
Juazeirinho	106,4
Dona Inês	106,0
Mamanguape/ASPLAN	103,1

Posto Pluviométrico	Total 01/04 - 28/04
Alagoa Grande	102,5
Serraria	102,1
Joca Claudino/Santarém	102,0
Areia	101,9
Bananeiras	101,5
Frei Martinho	100,5
Natuba	100,1
Riachão	99,6
Massaranduba	99,4
Cubati	99,3
Serra Redonda	98,1
Gado Bravo	97,1
Fagundes	97,0
São José de Piranhas	96,9
Juarez Távora	96,6
Quixaba	96,4
São José do Sabugi	95,8
Poço Dantas	94,9
Gurinhém	94,9
Nova Palmeira	92,8
Borborema	92,4
Ibiara	91,6
Paulista	88,1
Santa Cruz	88,0
Gurjão	86,9
Uiraúna	86,6
São Francisco	86,3
Araçagi	86,0
Damião	83,8
Poço de José de Moura	83,4
Lastro	82,7
São Domingos do Cariri	82,5
Esperança/São Miguel	82,0
Itapororoca	81,9
Salgado de São Félix	81,2
Itatuba	78,3
Jacaraú	76,3
Nazarezinho	76,0
Pedro Régis	75,5
Princesa Isabel	75,2
Cajazeiras/Açude Engenheiro Avidos	75,2
Barra de Santa Rosa	74,7
Capim	73,8

Posto Pluviométrico	Total 01/04 - 28/04
Alagoa Nova	73,0
Cuitegi	72,8
Lagoa	72,5
Cacimba de Dentro	72,4
Mato Grosso	72,3
Prata	72,3
Itabaiana	71,6
Sertãozinho	70,2
Taperoá	69,8
Esperança	68,9
Ouro Velho	68,2
Baraúna	65,0
Riachão do Bacamarte	63,8
Lagoa de Dentro	63,1
Sousa	63,0
Riacho de Santo Antônio	62,5
Boqueirão/Açude Boqueirão	60,7
Aroeiras	60,6
Santa Inês	60,3
Parari	59,9
Sossêgo	59,7
Triunfo	59,7
Marcação	59,6
Algodão de Jandaíra	58,7
São Vicente do Seridó/Seridó	58,2
Vista Serrana/Desterro de Malta	57,5
Pombal	57,1
Bom Sucesso	56,5
Camalaú	54,8
Carrapateira	54,6
Passagem	54,4
Caraúbas	53,8
Caiçara	52,7
Areial	52,1
Assunção	51,7
Conceição	50,2
Cabaceiras	50,1
Soledade/Fazenda Pendência	49,4
Montadas	46,8
São João do Tigre	46,1
Campina Grande/EMBRAPA	45,6
Caturité	45,3
Campina Grande/São José da Mata	45,1

Posto Pluviométrico	Total 01/04 - 28/04
Serra da Raiz	44,6
Campina Grande/Sítio Açude de Dentro	44,2
Ingá	43,6
Santo André	43,5
Pirpirituba	43,0
Manaíra	42,5
Bonito de Santa Fé	41,7
Caturité/Fazenda Campo de Emas	41,7
São João do Cariri	39,5
Desterro	38,5
São José da Lagoa Tapada	37,8
São José dos Cordeiros	37,7
Livramento	37,7
Barra de São Miguel	37,2
Serra Branca	36,8
Sobrado	36,7
Tenório	36,0
Sumé/UFCG	34,5
Sumé	33,3
Cacimbas	32,6
Soledade	32,3
Coxixola	29,8
Puxinanã	29,4
Campina Grande/INSA	28,1
Congo	27,4
São José de Princesa	26,2
Barra de Santana	24,5
Junco do Seridó	24,4
Várzea	17,7
Boa Vista	15,6
São José dos Ramos	10,0
Malta	9,0
Matinhas	8,8

Chuvas Acumuladas no Ano (mm) - 01/01 - 28/04

(Valores acumulados acima de 500,00mm)

Posto Pluviométrico	Total 01/01 - 28/04
Cajazeiras	997,5
Monte Horebe	877,4
Cachoeira dos Índios	850,5
Itaporanga	806,3
São Bento	804,7
Bom Jesus	793,1

Posto Pluviométrico	Total 01/01 - 28/04
Cajazeiras/Açude Lagoa do Arroz	783,8
Coremas/Açude Coremas	764,0
Serra Grande	758,3
Paulista	755,0
Diamante	747,4
Vieirópolis	744,4
Catingueira	740,0
Pedra Branca	738,2
São José do Bonfim	724,2
Jericó	716,4
Cajazeirinhas	714,3
Riacho dos Cavalos/Jenipapeiro dos Carreiros	710,6
Triunfo	708,0
Mato Grosso	707,2
Santa Helena	706,1
Alhandra	704,6
Vista Serrana/Desterro de Malta	703,0
Catolé do Rocha	701,0
Nova Floresta	680,1
Juru	679,2
Bom Sucesso	675,2
Aguiar	671,6
Sousa/São Gonçalo	661,8
Santa Cruz	660,4
São José de Caiana	660,3
Nazarezinho	659,9
Poço de José de Moura	656,3
João Pessoa/DFAARA	651,1
Brejo do Cruz	650,9
São José de Espinharas	646,9
Boa Ventura	641,5
Curral Velho	640,6
Santana dos Garrotes	639,8
São Francisco	634,5
Emas	633,6
Condado	632,5
Ibiara	628,3
São José de Piranhas	624,0
Brejo dos Santos	624,0
Conceição	618,2
Catolé do Rocha/Escola Técnica	615,4
São Domingos	612,8
Cajazeiras/Açude Engenheiro Avidos	611,1

email: gemoh@aes.pb.gov.br

Posto Pluviométrico	Total 01/01 - 28/04
Uiraúna	611,1
São Mamede	607,3
Belém do Brejo do Cruz	606,0
Bernardino Batista	605,7
Teixeira	604,8
Lastro	604,4
São Bentinho	588,4
Santana de Mangueira	586,5
Igaracy	582,0
Mataraca	580,1
Carrapateira	574,3
Sousa	570,0
São José de Princesa	565,4
Marizópolis	563,7
Santa Inês	563,1
Quixaba	562,9
Piancó	560,1
Lagoa	556,7
Poço Dantas	555,3
Santa Teresinha	554,7
Patos/EMBRAPA	549,5
Bonito de Santa Fé	546,8
Desterro	543,2
Pilõesinhos	543,2
Imaculada	541,5
Cacimba de Areia	540,2
Borborema	536,8
João Pessoa/CEDRES	533,4
Baía da Traição	530,0
Maturéia	526,2
Aparecida	523,2
Itapororoca	519,2
Pombal	516,1
Passagem	510,0
Guarabira	509,8
Bananeiras	505,4
Serraria	503,7
Lucena	502,7

Qualquer dúvida entrar em contato com:

Monitoramento Sala de Situação

Tel. Fixo: (83) 3310-6367

Cel: (83) 98841-9918