

## INFORME METEOROLÓGICO DIÁRIO SALA DE SITUAÇÃO

Campina Grande, 02 de maio de 2023

### Análise

Permanece a condição de reduzida nebulosidade em praticamente todo estado da Paraíba. No decorrer do dia o tempo deverá permanecer com poucas nuvens sobre grande parte do Estado. As temperaturas máximas registradas na tarde de ontem em Areia; 27,9°C, Cabaceiras; 32,8°C, Campina Grande; 29,4°C, João Pessoa; 32,1°C, Monteiro; 31,1°C e Patos; 33,3°C e, as mínimas registradas na madrugada de hoje em Areia; 21,1°C, Cabaceiras; 22,8°C, Campina Grande; 21,6°C, João Pessoa; 24,3°C, Monteiro; 21,2°C e Patos; 22,3°C. Fonte: INMET e AESA.

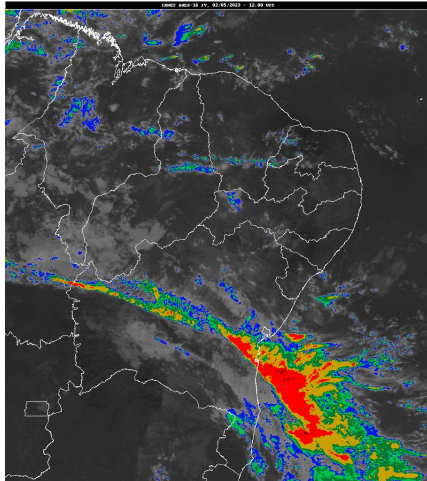

Inmet/Goes

### Distribuição Espacial das Chuvas

No período das 07:00h do dia 01/05/2023 às 07:00h do dia 02/05/2023, foram informadas precipitações em 13 dos 242 postos pluviométricos monitorados pela AESA. A maior precipitação foi observada em Catingueira : 25,7 mm.

PRECIPITAÇÃO MÁXIMA DOS MUNICÍPIOS/POSTOS NO DIA 02/05/2023

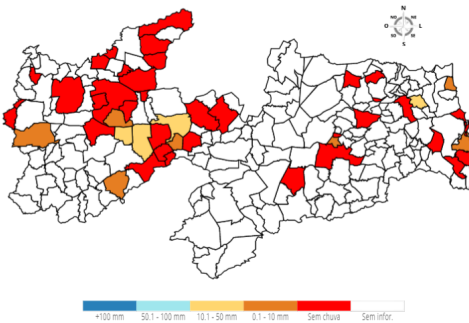

### Chuvas Acumuladas do Dia (mm) - 02/05

Posto Pluviométrico	Total 02/05
Catingueira	25,7
Patos/EMBRAPA	22,7
Emas	20,0
Itapororoca	13,1
Cajazeirinhas	3,5
São José de Piranhas	2,7

Posto Pluviométrico	Total 02/05
Puxinanã	2,1
São José do Bonfim	1,9
Baía da Traição	1,8
Juru	1,5
João Pessoa	0,2
João Pessoa/DFAARA	0,2
João Pessoa/CEDRES	0,2

### Chuvas Acumuladas no Mês (mm) - 01/05 - 02/05

(Valores acumulados acima de 1,00mm)

Posto Pluviométrico	Total 01/05 - 02/05
Catingueira	106,9
Sousa	81,0
Emas	60,0
Alagoa Grande	59,3
Sousa/São Gonçalo	48,2
Boa Ventura	47,5
Teixeira	40,7
Vieirópolis	40,1
Marizópolis	38,7
Curral Velho	38,0
Itapororoca	37,1
Sossêgo	35,0
Santa Cruz	33,5
São Bentinho	31,3
Igaracy	31,0
Cubati	29,5
Desterro	27,5
Bernardino Batista	27,2
Patos/EMBRAPA	26,9
Serra Grande	26,5
Cacimbas	26,0
Nova Palmeira	24,6
Riacho dos Cavalos/Jenipapeiro dos Carreiros	24,5
Coremas/Açude Coremas	24,0
Nova Floresta	23,1
São Bento	22,7
Juru	21,8
Areia	21,1
Sapé	21,0

Posto Pluviométrico	Total 01/05 - 02/05
São Vicente do Seridó/Seridó	20,5
Lastro	20,1
Diamante	20,0
Esperança	19,4
Aparecida	18,6
Cajazeiras/Açude Lagoa do Arroz	18,2
Maturéia	17,0
São José de Caiana	17,0
Alagoa Nova	16,5
Olho D`Água	15,6
Esperança/São Miguel	15,1
Paulista	15,0
Natuba	15,0
Nazarezinho	15,0
Santana de Mangueira	15,0
São Francisco	15,0
Amparo	14,7
Pedra Branca	14,6
Gurjão	14,3
Araçagi	13,3
Imaculada	12,6
Poço de José de Moura	12,6
Cajazeirinhas	12,5
Joca Claudino/Santarém	12,5
Pedra Lavrada	12,4
Santana dos Garrotes	12,0
Bom Sucesso	12,0
Cajazeiras/Açude Engenheiro Avidos	11,6
Conceição	11,3
Algodão de Jandaíra	11,0
Uiraúna	10,8
Ibiara	10,5
São Mamede	10,2
Pilõezinhos	10,2
Tavares	10,0
Itaporanga	10,0
Salgadinho	9,7
Cajazeiras	9,5
Santa Teresinha	9,4
Serraria	9,3
Condado	9,0
Cuité	8,6
São Domingos	8,5

Posto Pluviométrico	Total 01/05 - 02/05
Brejo do Cruz	8,2
Jacaraú	7,9
Montadas	7,9
Puxinanã	7,9
Areial	7,1
Malta	7,1
Campina Grande/Sítio Açude de Dentro	7,0
Borborema	6,7
Bom Jesus	6,4
Rio Tinto	6,3
Cuitegi	6,1
Ingá	6,1
Cruz do Espírito Santo	6,0
Frei Martinho	5,8
Pedro Régis	5,7
Lagoa Seca	5,5
Piancó	5,1
Riacho de Santo Antônio	5,0
Olivedos	5,0
Santa Inês	5,0
Campina Grande/São José da Mata	4,8
Mãe D`Água	4,0
Ouro Velho	3,6
Dona Inês	3,5
São José do Bonfim	3,5
Manaíra	3,3
João Pessoa	3,2
Caturité/Fazenda Campo de Emas	3,2
Princesa Isabel	3,1
Monteiro/INMET	3,0
Baía da Traição	3,0
Serra Branca	2,9
São José de Piranhas	2,7
Monteiro/EMBRAPA	2,7
São Sebastião do Umbuzeiro	2,6
Jericó	2,4
Campina Grande/EMBRAPA	2,4
Pombal	2,2
Cacimba de Areia	2,0
Brejo dos Santos	2,0
Vista Serrana/Desterro de Malta	2,0
Barra de Santa Rosa	1,9
São Vicente do Seridó	1,6

Posto Pluviométrico	Total 01/05 - 02/05
São João do Tigre	1,5
Cachoeira dos Índios	1,5
Conde/Açude Gramame Mamuaba	1,4
Soledade	1,1

**Chuvas Acumuladas no Ano (mm) - 01/01 - 02/05**

(Valores acumulados acima de 400,00mm)

Posto Pluviométrico	Total 01/01 - 02/05
Cajazeiras	1.042,5
Cachoeira dos Índios	896,8
Catingueira	882,7
Itaporanga	880,8
Monte Horebe	877,4
São Bento	850,9
Cajazeiras/Açude Lagoa do Arroz	849,2
Serra Grande	849,1
Bom Jesus	843,1
Paulista	825,3
Coremas/Açude Coremas	821,2
Diamante	807,4
Vieirópolis	787,9
Boa Ventura	786,5
Riacho dos Cavalos/Jenipapeiro dos Carreiros	780,6
Vista Serrana/Desterro de Malta	770,0
Pedra Branca	768,6
Cajazeirinhas	762,6
Mato Grosso	754,4
Jericó	749,3
São José de Caiana	743,3
São José do Bonfim	727,7
Sousa/São Gonçalo	726,9
Emas	720,8
Aguiar	716,0
Nova Floresta	713,6
Alhandra	711,5
Triunfo	708,0
Curral Velho	707,6
Catolé do Rocha	707,2
Santa Helena	706,1
Bom Sucesso	705,2
Juru	701,0
Poço de José de Moura	694,0

Posto Pluviométrico	Total 01/01 - 02/05
Santa Cruz	693,9
Ibiara	685,0
Santana dos Garrotes	682,5
São José de Espinharas	679,1
Nazareinho	674,9
Condado	673,5
Brejo do Cruz	673,1
Sousa	672,0
Bernardino Batista	670,2
São Francisco	668,5
São Domingos	662,4
São José de Piranhas	662,2
Cajazeiras/Açude Engenheiro Avidos	659,3
Conceição	656,3
João Pessoa/DFAARA	651,3
Brejo dos Santos	648,0
Teixeira	645,5
Marizópolis	643,2
Uiraúna	642,2
Carrapateira	638,3
Lastro	634,7
São Bentinho	633,4
Igaracy	629,6
Belém do Brejo do Cruz	621,5
São Mamede	618,9
Santana de Mangueira	616,5
Catolé do Rocha/Escola Técnica	615,4
Poço Dantas	609,0
Desterro	583,7
Mataraca	580,1
Patos/EMBRAPA	578,8
Piancó	578,7
Santa Inês	577,6
Aparecida	574,2
Lagoa	571,0
Santa Teresinha	565,6
Imaculada	565,4
São José de Princesa	565,4
Quixaba	562,9
Itapororoca	556,3
Pilõesinhos	554,4
Maturéia	550,7
Bonito de Santa Fé	546,8

Posto Pluviométrico	Total 01/01 - 02/05
Cacimba de Areia	546,8
Borborema	546,0
Baía da Traição	541,7
João Pessoa/CEDRES	534,0
Pombal	532,4
Serraria	517,6
Santa Luzia	513,1
Passagem	512,0
Guarabira	511,1
Bananeiras	505,4
Lucena	502,7
Joca Claudino/Santarém	501,1
Princesa Isabel	500,1
Conde	499,8
Cuité	499,3
Malta	496,9
Marcação	495,7
Areia de Baraúnas	495,0
Sapé	484,2
Areia	483,0
Taperoá	481,4
Araçagi	479,2
Pilar	478,4
Mãe D`Água	475,2
São José da Lagoa Tapada	471,8
Alagoa Grande	470,2
São José do Sabugi	469,3
Campo de Santana/Tacima	467,8
Cabedelo	462,8
Mamanguape/ASPLAN	461,1
Fagundes	455,1
Frei Martinho	451,6
Tavares	449,4
Conde/Açude Gramame Mamuaba	448,2
Manaíra	445,8
Pilões	443,9
Rio Tinto	442,6
Mamanguape	441,5
Olho D`Água	436,6
Cuitegi	433,5
Capim	431,5
Sertãozinho	426,0
Cruz do Espírito Santo	424,7

Posto Pluviométrico	Total 01/01 - 02/05
Santa Rita	421,7
Água Branca	417,4
Sumé/UFCEG	416,1
Sumé	407,2
Mari	405,5
Curral de Cima	403,7

**Qualquer dúvida entrar em contato com:**

Monitoramento Sala de Situação  
 Tel. Fixo: (83) 3310-6367  
 Cel: (83) 98841-9918  
 email: gemoh@aes.pb.gov.br