

Boletim de Análise e Previsão do Tempo sobre a Paraíba Sala de Situação

Campina Grande, 21 de junho de 2023

ANÁLISE METEOROLÓGICA

Imagem do satélite GOES – dia 21/06/2023 às 07h20min Fonte: INMET

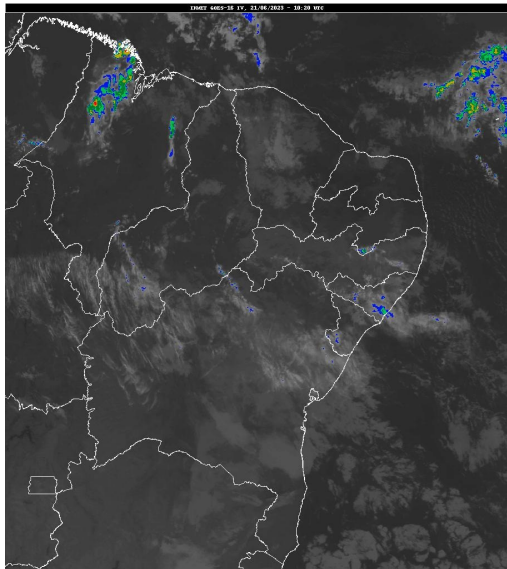

A estação de inverno começa no dia 21 de junho de 2023, às 11h58, no Hemisfério Sul, e termina no dia 23 de setembro de 2023. Nas regiões do Cariri/Curimataú, Sertão e Alto Sertão, a estação de inverno apresenta reduzidos totais pluviométricos. Normalmente, nas regiões do Agreste, Brejo e Litoral representam em torno de 40% do total precipitado no ano. Neste período, o principal sistema meteorológico gerador de chuvas na Paraíba é constituído por Distúrbios Ondulatórios de Leste - DOL (nuvens que se formam no Oceano Atlântico e se deslocam em direção à costa leste do Nordeste, principalmente sobre as regiões do Agreste, Brejo e Litoral). No inverno, as temperaturas são climatologicamente mais amenas. As temperaturas atingem valores mínimos de 16°C, principalmente sobre o Agreste e Brejo, no Cariri 15°C e a máxima em torno de 31°C no Sertão e Alto Sertão. A previsão para o decorrer do dia é de tempo com nebulosidade variável com possibilidade da ocorrência de chuvas esparsas em áreas do Agreste, Brejo, Litoral e Cariri.

PREVISÃO PARA AS PRÓXIMAS 24 HORAS

| Região | Análise | Temperaturas | Ventos |
|------------------|---|-------------------------|----------|
| Litoral | Céu parcialmente nublado a claro. Poderão ocorrer chuvas esparsas e pontuais. | Max.: 29 °C Min.: 22 °C | Moderado |
| Brejo | Céu parcialmente nublado a claro. Poderão ocorrer chuvas esparsas e pontuais. | Max.: 25 °C Min.: 19 °C | Fraco |
| Agreste | Céu parcialmente nublado a claro. Poderão ocorrer chuvas esparsas e pontuais. | Max.: 28 °C Min.: 20 °C | Moderado |
| Cariri/Curimataú | Céu parcialmente nublado a claro. Poderão ocorrer chuvas esparsas e pontuais. | Max.: 28 °C Min.: 18 °C | Fraco |
| Sertão | Céu parcialmente nublado a claro. | Max.: 32 °C Min.: 22 °C | Fraco |
| Alto Sertão | Céu parcialmente nublado a claro. | Max.: 31 °C Min.: 21 °C | Fraco |

Boletim de Análise e Previsão do Tempo sobre a Paraíba Sala de Situação

Campina Grande, 21 de junho de 2023

| Tábua de marés:21/06 (Porto de Cabedelo) | |
|---|------------|
| Hora (hh:mm) | Altura (m) |
| 06:02 | 2,2 |
| 12:19 | 0,5 |
| 18:34 | 2 |
| 00:00 | 0 |

