

INFORME METEOROLÓGICO DIÁRIO SALA DE SITUAÇÃO

Campina Grande, 01 de junho de 2023

Análise

Na manhã de hoje, observa-se a presença de nuvens baixas sobre as regiões do Agreste, Brejo e Cariri, associadas ao deslocamento de umidade oriunda do oceano Atlântico, em direção à costa leste do Estado, trazida pelos ventos alísios de sudeste (ventos em baixos níveis da atmosfera). Com isso, são esperadas chuvas passageiras e pontuais na faixa leste. As temperaturas máximas registradas na tarde de ontem em Areia; 26,4°C, Cabaceiras; 30,9°C, Campina Grande; 28,7°C, João Pessoa; 31,6°C, Monteiro; 30,3°C e Patos; 32,5°C e, as mínimas registradas na madrugada de hoje em Areia; 20,9°C, Cabaceiras; 22,0°C, Campina Grande; 21,3°C, João Pessoa; 23,2°C, Monteiro; 20,3°C e Patos; 23,4°C. Fonte: I NMET e AESA.



Imagem do satélite GOES – dia 01/06/2023 às 09h10min Fonte:

Distribuição Espacial das Chuvas

No período das 07:00h do dia 31/05/2023 às 07:00h do dia 01/06/2023, foram informadas precipitações em 54 dos 242 postos pluviométricos monitorados pela AESA. A maior precipitação foi observada em Teixeira : 12,8 mm.

PRECIPITAÇÃO MÁXIMA DOS MUNICÍPIOS/POSTOS NO DIA 01/06/2023

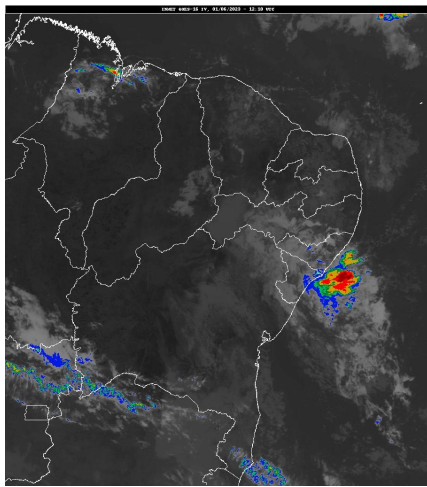
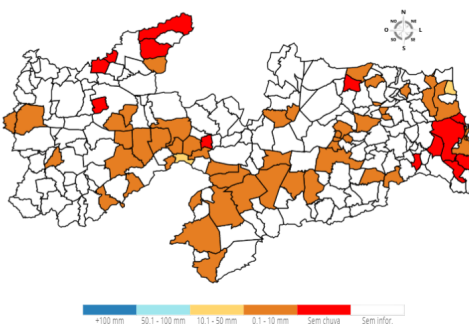

Chuvas Acumuladas do Dia (mm) - 01/06

Posto Pluviométrico	Total 01/06
Teixeira	12,8
Baía da Traição	12,7
Catingueira	8,0
Santa Teresinha	6,4

Posto Pluviométrico	Total 01/06
Campina Grande/São José da Mata	6,3
Maturéia	5,8
Sumé/UFCG	4,6
Ouro Velho	4,4
Sumé	4,3
Areia	4,0
Emas	3,8
São José do Bonfim	3,7
João Pessoa/DFAARA	3,4
Cabaceiras	3,3
Olho D`Água	3,2
Cachoeira dos Índios	3,2
Pilõezinhos	3,1
São Sebastião de Lagoa de Roça	2,9
Cajazeiras/Açude Engenheiro Avidos	2,8
Gurjão	2,7
Livramento	2,4
Puxinanã	2,4
Itatuba	2,3
Água Branca	2,0
Cacimbas	2,0
Patos/EMBRAPA	1,7
São Vicente do Seridó	1,6
Borborema	1,6
Esperança	1,6
Tavares	1,5
Salgado de São Félix	1,5
São João do Cariri	1,5
Montadas	1,5
Areial	1,4
Campina Grande/EMBRAPA	1,2
São José dos Cordeiros	1,2
Serra Branca	1,1
Cajazeiras	1,1
Cuitegi	1,1
Cacimba de Areia	1,0
Lagoa de Dentro	1,0
Cajazeirinhas	1,0
Monteiro/EMBRAPA	0,8
São Bentinho	0,7

Posto Pluviométrico	Total 01/06
São Bento	0,7
São Sebastião do Umbuzeiro	0,6
São José de Caiana	0,6
Mamanguape	0,4
Rio Tinto	0,3
Dona Inês	0,3
Cubati	0,3
Cabedelo	0,1
Boqueirão/Açude Boqueirão	0,1
Araruna	0,1

Chuvas Acumuladas no Mês (mm) - 01/06 - 01/06

(Valores acumulados acima de 1,00mm)

Posto Pluviométrico	Total 01/06 - 01/06
Teixeira	12,8
Baía da Traição	12,7
Catingueira	8,0
Santa Teresinha	6,4
Campina Grande/São José da Mata	6,3
Maturéia	5,8
Sumé/UFCG	4,6
Ouro Velho	4,4
Sumé	4,3
Areia	4,0
Emas	3,8
São José do Bonfim	3,7
João Pessoa/DFAARA	3,4
Cabaceiras	3,3
Cachoeira dos Índios	3,2
Olho D'Água	3,2
Pilõesinhos	3,1
São Sebastião de Lagoa de Roça	2,9
Cajazeiras/Açude Engenheiro Avidos	2,8
Gurjão	2,7
Livramento	2,4
Puxinanã	2,4
Itatuba	2,3
Água Branca	2,0
Cacimbas	2,0
Patos/EMBRAPA	1,7
São Vicente do Seridó	1,6
Borborema	1,6
Esperança	1,6

Posto Pluviométrico	Total 01/06 - 01/06
Montadas	1,5
Tavares	1,5
Salgado de São Félix	1,5
São João do Cariri	1,5
Areial	1,4
Campina Grande/EMBRAPA	1,2
São José dos Cordeiros	1,2
Cuitegi	1,1
Serra Branca	1,1
Cajazeiras	1,1
Cacimba de Areia	1,0
Lagoa de Dentro	1,0
Cajazeirinhas	1,0

Chuvas Acumuladas no Ano (mm) - 01/01 - 01/06

(Valores acumulados acima de 400,00mm)

Posto Pluviométrico	Total 01/01 - 01/06
Cajazeiras	1.114,9
Monte Horebe	975,2
Cachoeira dos Índios	960,2
Catingueira	939,1
São Bento	924,9
Itaporanga	920,3
João Pessoa/DFAARA	901,1
Bom Jesus	889,7
Cajazeiras/Açude Lagoa do Arroz	876,5
Serra Grande	875,7
Alhandra	865,2
Paulista	864,4
Coremas/Açude Coremas	839,6
Riacho dos Cavalos/Jenipapeiro dos Carreiros	835,4
Diamante	835,2
Pedra Branca	829,9
Vista Serrana/Desterro de Malta	825,0
Vieirópolis	824,9
Cajazeirinhas	821,9
Triunfo	806,1
Mato Grosso	798,0
Cabedelo	797,6
Teixeira	778,9
Santa Cruz	776,5
Brejo do Cruz	776,2

Posto Pluviométrico	Total 01/01 - 01/06
São José do Bonfim	774,6
Catolé do Rocha/Escola Técnica	773,4
São José de Caiana	772,1
Jericó	771,9
Uiraúna	771,8
Boa Ventura	767,1
Condado	764,5
Nazarezinho	763,6
Lucena	763,1
Nova Floresta	759,6
Carrapateira	758,0
Cajazeiras/Açude Engenheiro Avidos	753,9
Emas	752,8
Bernardino Batista	749,7
Mataraca	746,6
Aguiar	746,1
Catolé do Rocha	744,2
Curral Velho	743,6
Conceição	735,5
São Domingos	731,2
Ibiara	728,5
Poço de José de Moura	726,8
Santana dos Garrotes	718,6
São José de Espinharas	717,2
Juru	716,9
Bom Sucesso	716,8
Santa Inês	714,4
Sousa/São Gonçalo	713,8
Lastro	712,7
São José de Piranhas	711,5
Sousa	709,7
São Francisco	704,1
Imaculada	700,3
João Pessoa/CEDRES	694,4
Borborema	692,9
Baía da Traição	691,6
Serraria	691,5
Igaracy	681,3
Poço Dantas	678,8
Pilõesinhos	678,7
Bonito de Santa Fé	677,5
São Mamede	676,7
Belém do Brejo do Cruz	674,3

Posto Pluviométrico	Total 01/01 - 01/06
Piancó	672,7
Itapororoca	669,1
Conde	666,4
Marizópolis	662,8
Sapé	654,4
Santana de Mangueira	653,1
Brejo dos Santos	653,0
São Bentinho	649,5
Malta	648,6
Patos/EMBRAPA	647,8
Lagoa	640,2
Maturéia	639,1
São José de Princesa	638,0
Bananeiras	629,7
Pombal	628,5
Santa Helena	625,5
Quixaba	624,5
Mamanguape/ASPLAN	622,5
Rio Tinto	617,4
Santa Rita	616,8
Aparecida	616,8
Areia	613,8
Pilões	605,9
Santa Teresinha	605,5
Joca Claudino/Santarém	600,2
Araçagi	596,1
João Pessoa/Mangabeira	592,0
Guarabira	591,6
São José da Lagoa Tapada	591,3
Caaporã	586,8
Alagoa Grande	584,1
Desterro	583,7
Campo de Santana/Tacima	582,4
Cuité	577,0
Mamanguape	574,0
Conde/Açude Gramame Mamuaba	573,7
Marcação	569,2
Cacimba de Areia	566,5
Cruz do Espírito Santo	556,9
Santa Luzia	554,9
Capim	554,2
Taperoá	547,7
Fagundes	544,6

Posto Pluviométrico	Total 01/01 - 01/06
Pilar	540,8
Alagoinha	535,7
Areia de Baraúnas	532,3
Mãe D`Água	525,8
Passagem	525,7
Princesa Isabel	525,4
Nova Olinda	525,3
Frei Martinho	520,1
Cuitegi	518,9
Santa Luzia/Riacho do Saco	510,6
São João do Rio do Peixe/Antenor Navarro	508,5
Água Branca	506,4
Olivedos	505,6
Riachão do Poço	501,5
São José do Brejo do Cruz	501,4
Lagoa Seca	501,2
Mari	500,2
Araruna	496,2
São José do Sabugi	489,0
Tavares	486,8
Sertãozinho	485,4
São Sebastião de Lagoa de Roça	484,8
Manaíra	484,1
Curral de Cima	483,5
Olho D`Água	478,8
Solânea	474,7
Sumé	472,5
Cubati	466,5
Itabaiana	463,4
Natuba	462,0
Pirpirituba	454,1
Pedro Régis	452,4
Jacaraú	451,2
Alagoa Nova	450,3
Sumé/UFCG	449,3
Mulungu	448,6
Serra Branca	447,5
João Pessoa/Mares	446,5
Pedra Lavrada	435,6
Dona Inês	433,8
Cuité de Mamanguape	430,7
São Miguel de Taipu	430,7
Serra Redonda	428,1

Posto Pluviométrico	Total 01/01 - 01/06
Salgado de São Félix	419,8
Bayeux	416,8
Várzea	415,4
Massaranduba	411,4
Pedras de Fogo	411,2
Riachão	410,4
Riachão do Bacamarte	409,1
Sobrado	407,0
Lagoa de Dentro	406,1

Qualquer dúvida entrar em contato com:

Monitoramento Sala de Situação
 Tel. Fixo: (83) 3310-6367
 Cel: (83) 98841-9918
 email: gemoh@aes.pb.gov.br