

## INFORME METEOROLÓGICO DIÁRIO SALA DE SITUAÇÃO

Campina Grande, 06 de junho de 2023

### Análise

Nesta manhã de terça-feira, observa-se a presença de nuvens do tipo baixa no agreste do Estado da Paraíba. No decorrer do dia o tempo deverá permanecer com nebulosidade variável, com ocorrências de chuvas pontuais nas regiões do Litoral e Agreste. Nas demais regiões, espera-se um céu parcialmente nublado a nublado, com possibilidade de ocorrência de chuvas rápidas e isoladas durante o período noturno.

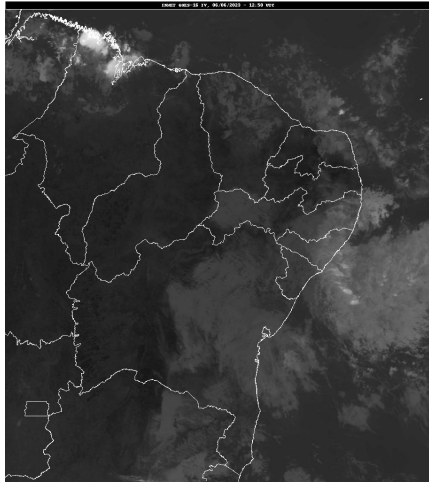

Fonte da Imagem: INMET

### Distribuição Espacial das Chuvas

No período das 07:00h do dia 05/06/2023 às 07:00h do dia 06/06/2023, foram informadas precipitações em 1 dos 242 postos pluviométricos monitorados pela AESA. A maior precipitação foi observada em Pitimbu : 1,1 mm.

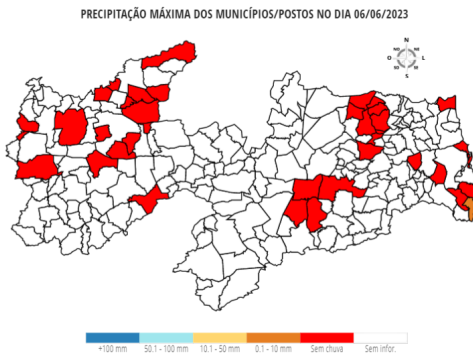

### Chuvas Acumuladas do Dia (mm) - 06/06

| Posto Pluviométrico | Total<br>06/06 |
|---------------------|----------------|
| Pitimbu             | 1,1            |

### Chuvas Acumuladas no Mês (mm) - 01/06 - 06/06

(Valores acumulados acima de 1,00mm)

| Posto Pluviométrico | Total<br>01/06 - 06/06 |
|---------------------|------------------------|
| Santa Teresinha     | 23,1                   |
| Paulista            | 18,0                   |

| Posto Pluviométrico                | Total<br>01/06 - 06/06 |
|------------------------------------|------------------------|
| Tavares                            | 14,6                   |
| Princesa Isabel                    | 13,8                   |
| Imaculada                          | 13,8                   |
| Assunção                           | 13,8                   |
| Baía da Traição                    | 13,2                   |
| Teixeira                           | 12,8                   |
| João Pessoa/DFAARA                 | 10,0                   |
| Fagundes                           | 8,9                    |
| Catingueira                        | 8,0                    |
| Natuba                             | 7,1                    |
| Patos/EMBRAPA                      | 6,6                    |
| Brejo do Cruz                      | 6,5                    |
| Campina Grande/São José da Mata    | 6,3                    |
| Belém do Brejo do Cruz             | 5,8                    |
| Maturéia                           | 5,8                    |
| Riacho de Santo Antônio            | 5,0                    |
| Sumé/UFCEG                         | 4,6                    |
| Areia                              | 4,4                    |
| Ouro Velho                         | 4,4                    |
| Sumé                               | 4,3                    |
| Alagoa Nova                        | 4,2                    |
| Cabedelo                           | 4,1                    |
| Barra de São Miguel                | 3,9                    |
| Pitimbu                            | 3,8                    |
| Emas                               | 3,8                    |
| Montadas                           | 3,7                    |
| São José do Bonfim                 | 3,7                    |
| Cabaceiras                         | 3,3                    |
| Alagoa Grande                      | 3,2                    |
| Olho D`Água                        | 3,2                    |
| Jericó                             | 3,2                    |
| Cachoeira dos Índios               | 3,2                    |
| Pilõezinhos                        | 3,1                    |
| São Sebastião de Lagoa de Roça     | 3,0                    |
| Jacaraú                            | 2,9                    |
| Cajazeiras/Açude Engenheiro Avidos | 2,8                    |
| Santa Cecília                      | 2,7                    |
| Gurjão                             | 2,7                    |
| Livramento                         | 2,4                    |
| Puxinanã                           | 2,4                    |

| Posto Pluviométrico    | Total<br>01/06 - 06/06 |
|------------------------|------------------------|
| Sertãozinho            | 2,4                    |
| Mãe D`Água             | 2,3                    |
| Itatuba                | 2,3                    |
| Amparo                 | 2,2                    |
| Conde                  | 2,1                    |
| Campina Grande/EMBRAPA | 2,0                    |
| Água Branca            | 2,0                    |
| Cacimbas               | 2,0                    |
| Campina Grande/INSA    | 2,0                    |
| Solânea                | 1,9                    |
| Araçagi                | 1,9                    |
| São Bento              | 1,9                    |
| Bananeiras             | 1,7                    |
| São Vicente do Seridó  | 1,6                    |
| Borborema              | 1,6                    |
| Esperança              | 1,6                    |
| Mamanguape/ASPLAN      | 1,5                    |
| Salgado de São Félix   | 1,5                    |
| São João do Cariri     | 1,5                    |
| Lucena                 | 1,5                    |
| Areial                 | 1,4                    |
| Alhandra               | 1,3                    |
| Santa Rita             | 1,3                    |
| Serraria               | 1,3                    |
| São José dos Cordeiros | 1,2                    |
| Serra Branca           | 1,1                    |
| Cajazeiras             | 1,1                    |
| Cuitegi                | 1,1                    |
| Monteiro/EMBRAPA       | 1,1                    |
| Cacimba de Areia       | 1,0                    |
| Lagoa de Dentro        | 1,0                    |
| Cajazeirinhas          | 1,0                    |

**Chuvas Acumuladas no Ano (mm) - 01/01 - 06/06**

(Valores acumulados acima de 500,00mm)

| Posto Pluviométrico  | Total<br>01/01 - 06/06 |
|----------------------|------------------------|
| Cajazeiras           | 1.114,9                |
| Monte Horebe         | 975,2                  |
| Cachoeira dos Índios | 960,2                  |
| Catingueira          | 939,1                  |
| São Bento            | 926,1                  |
| Itaporanga           | 920,3                  |
| João Pessoa/DFAARA   | 911,5                  |

| Posto Pluviométrico                          | Total<br>01/01 - 06/06 |
|--|------------------------|
| Bom Jesus                                    | 889,7                  |
| Paulista                                     | 882,2                  |
| Cajazeiras/Açude Lagoa do Arroz              | 876,5                  |
| Serra Grande                                 | 875,7                  |
| Alhandra                                     | 866,5                  |
| Coremas/Açude Coremas                        | 839,6                  |
| Riacho dos Cavalos/Jenipapeiro dos Carreiros | 835,4                  |
| Diamante                                     | 835,2                  |
| Pedra Branca                                 | 829,9                  |
| Vista Serrana/Desterro de Malta              | 825,0                  |
| Vieirópolis                                  | 824,9                  |
| Cajazeirinhas                                | 821,9                  |
| Catolé do Rocha/Escola Técnica               | 811,0                  |
| Triunfo                                      | 806,1                  |
| Cabedelo                                     | 801,6                  |
| Mato Grosso                                  | 799,5                  |
| Brejo do Cruz                                | 782,7                  |
| Teixeira                                     | 778,9                  |
| Santa Cruz                                   | 776,5                  |
| Jericó                                       | 775,1                  |
| São José do Bonfim                           | 774,6                  |
| São José de Caiana                           | 772,5                  |
| Uiraúna                                      | 771,8                  |
| Boa Ventura                                  | 767,1                  |
| Lucena                                       | 764,6                  |
| Condado                                      | 764,5                  |
| Nazarezinho                                  | 763,6                  |
| Nova Floresta                                | 759,6                  |
| Malta  | 758,4                  |
| Carrapateira                                 | 758,0                  |
| Cajazeiras/Açude Engenheiro Avidos           | 753,9                  |
| Emas   | 752,8                  |
| Mataraca                                     | 746,6                  |
| Bernardino Batista                           | 746,5                  |
| Aguiar                                       | 746,1                  |
| Catolé do Rocha                              | 744,2                  |
| Curral Velho                                 | 743,6                  |
| João Pessoa/CEDRES                           | 742,8                  |
| Conceição                                    | 735,5                  |
| Ibiara                                       | 728,5                  |
| Poço de José de Moura                        | 726,8                  |
| São Domingos                                 | 721,2                  |
| Santana dos Garrotes                         | 718,6                  |

| Posto Pluviométrico    | Total<br>01/01 - 06/06 |
|------------------------|------------------------|
| São José de Espinharas | 717,2                  |
| Juru                   | 716,9                  |
| Bom Sucesso            | 716,8                  |
| Sousa/São Gonçalo      | 714,8                  |
| Santa Inês             | 714,4                  |
| Imaculada              | 714,1                  |
| Lastro                 | 712,7                  |
| São José de Piranhas   | 711,5                  |
| Sousa                  | 709,7                  |
| São Francisco          | 704,1                  |
| Serraria               | 693,1                  |
| Borborema              | 692,9                  |
| Caaporã                | 686,9                  |
| Baía da Traição        | 685,1                  |
| Conde                  | 685,0                  |
| Igaracy                | 681,3                  |
| Belém do Brejo do Cruz | 680,1                  |
| Poço Dantas            | 678,8                  |
| Pilõezinhos            | 678,7                  |
| São Mamede             | 676,7                  |
| Piancó                 | 672,7                  |
| Marcação               | 669,3                  |
| Itapororoca            | 669,1                  |
| Bonito de Santa Fé     | 666,2                  |
| Marizópolis            | 662,8                  |
| Sapé                   | 654,4                  |
| Santana de Mangueira   | 653,1                  |
| Brejo dos Santos       | 653,0                  |
| Patos/EMBRAPA          | 652,2                  |
| São Bentinho           | 649,5                  |
| Quixaba                | 641,5                  |
| Lagoa                  | 640,2                  |
| Maturéia               | 639,1                  |
| São José de Princesa   | 638,0                  |
| Bananeiras             | 631,4                  |
| Pombal                 | 628,5                  |
| Rio Tinto              | 627,3                  |
| Santa Helena           | 625,5                  |
| Mamanguape/ASPLAN      | 624,0                  |
| Santa Teresinha        | 622,2                  |
| Santa Rita             | 618,1                  |
| Aparecida              | 616,8                  |
| Areia                  | 613,8                  |

| Posto Pluviométrico                      | Total<br>01/01 - 06/06 |
|--|------------------------|
| Pilões                                   | 605,9                  |
| Joca Claudino/Santarém                   | 600,2                  |
| Araçagi                                  | 598,0                  |
| João Pessoa/Mangabeira                   | 592,0                  |
| Guarabira                                | 591,6                  |
| São José da Lagoa Tapada                 | 591,3                  |
| Alagoa Grande                            | 587,3                  |
| Desterro                                 | 583,7                  |
| Campo de Santana/Tacima                  | 582,4                  |
| Cuité                                    | 577,0                  |
| Mulungu                                  | 576,7                  |
| Conde/Açude Gramame Mamuaba              | 573,7                  |
| São José do Brejo do Cruz                | 573,0                  |
| Riachão do Poço                          | 571,8                  |
| Cacimba de Areia                         | 566,5                  |
| Pilar                                    | 562,5                  |
| Mamanguape                               | 560,6                  |
| Cruz do Espírito Santo                   | 556,9                  |
| Fagundes                                 | 556,0                  |
| Santa Luzia                              | 554,9                  |
| Capim                                    | 554,2                  |
| Taperoá                                  | 547,7                  |
| Areia de Baraúnas                        | 546,4                  |
| Princesa Isabel                          | 539,2                  |
| Alagoinha                                | 535,7                  |
| Mãe D'Água                               | 528,1                  |
| Passagem                                 | 525,7                  |
| Nova Olinda                              | 525,3                  |
| Itabaiana                                | 523,8                  |
| Frei Martinho                            | 520,1                  |
| Cuitegi                                  | 518,9                  |
| Santa Luzia/Riacho do Saco               | 510,6                  |
| Sertãozinho                              | 510,2                  |
| São João do Rio do Peixe/Antenor Navarro | 508,5                  |
| Água Branca                              | 506,4                  |
| Lagoa Seca                               | 504,9                  |
| Mari                                     | 501,8                  |

**Qualquer dúvida entrar em contato com:**

Monitoramento Sala de Situação  
 Tel. Fixo: (83) 3310-6367  
 Cel: (83) 98841-9918  
 email: gemoh@aesa.pb.gov.br