

INFORME METEOROLÓGICO DIÁRIO SALA DE SITUAÇÃO

Campina Grande, 07 de junho de 2023

Análise

O transporte de umidade oriunda do oceano Atlântico em direção à costa leste, trazida pelos ventos alísios de sudeste (ventos em baixos níveis da atmosfera) está contribuindo para a formação de nebulosidade baixa em grande parte do estado da Paraíba. No decorrer do dia poderão ocorrer chuvas esparsas em áreas das regiões do Litoral, Agreste, Brejo. As temperaturas máximas registradas na tarde de ontem Areia; 27,6°C, Cabaceiras; 32,2°C, Campina Grande; 29,8°C, João Pessoa; 32,3°C, Monteiro; 31,0°C e Patos; 35,6°C e, as mínimas registradas na madrugada de hoje em Areia; 20,4°C, Cabaceiras; 21,9°C, Campina Grande; 21,2°C, João Pessoa; 24,1°C, Monteiro; 20,2°C e Patos; 23,8°C. Fonte: INMET e AESA.

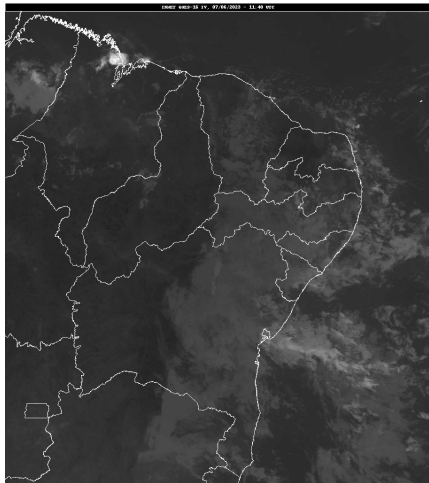

FONTE: INMET

Distribuição Espacial das Chuvas

No período das 07:00h do dia 06/06/2023 às 07:00h do dia 07/06/2023, foram informadas precipitações em 13 dos 242 postos pluviométricos monitorados pela AESA. A maior precipitação foi observada em Boqueirão/Açude Boqueirão : 20,1 mm.

PRECIPITAÇÃO MÁXIMA DOS MUNICÍPIOS/POSTOS NO DIA 07/06/2023

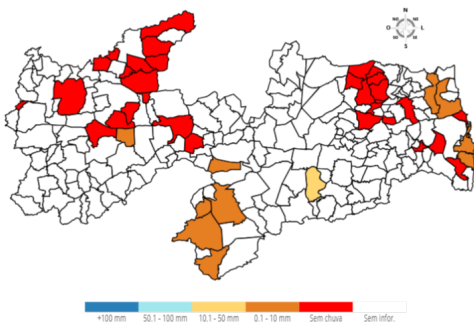

Chuvas Acumuladas do Dia (mm) - 07/06

Posto Pluviométrico	Total 07/06
Boqueirão/Açude Boqueirão	20,1
São Sebastião do Umbuzeiro	8,8
Monteiro/EMBRAPA	8,7
Sumé/UFCG	5,4

Posto Pluviométrico	Total 07/06
Sumé	4,6
Prata	2,8
Livramento	2,4
Emas	1,2
Conde	0,8
Rio Tinto	0,5
Mamanguape	0,3
Cabedelo	0,2
João Pessoa/DFAARA	0,2

Chuvas Acumuladas no Mês (mm) - 01/06 - 07/06

(Valores acumulados acima de 1,00mm)

Posto Pluviométrico	Total 01/06 - 07/06
Santa Teresinha	23,1
Boqueirão/Açude Boqueirão	20,2
Paulista	18,0
Tavares	14,6
Princesa Isabel	13,8
Imaculada	13,8
Assunção	13,8
Baía da Traição	13,2
Teixeira	12,8
João Pessoa/DFAARA	10,2
Sumé/UFCG	10,0
Monteiro/EMBRAPA	9,8
São Sebastião do Umbuzeiro	9,4
Fagundes	8,9
Sumé	8,9
Catingueira	8,0
Natuba	7,1
Patos/EMBRAPA	6,6
Brejo do Cruz	6,5
Campina Grande/São José da Mata	6,3
Belém do Brejo do Cruz	5,8
Maturéia	5,8
Riacho de Santo Antônio	5,0
Emas	5,0
Livramento	4,8
Areia	4,4
Ouro Velho	4,4

Posto Pluviométrico	Total 01/06 - 07/06
Cabedelo	4,3
Alagoa Nova	4,2
Barra de São Miguel	3,9
Pitimbu	3,8
Montadas	3,7
São José do Bonfim	3,7
Cabaceiras	3,3
Alagoa Grande	3,2
Olho D`Água	3,2
Jerico	3,2
Cachoeira dos Índios	3,2
Pilõesinhos	3,1
São Sebastião de Lagoa de Roça	3,0
Conde	2,9
Jacaraú	2,9
Prata	2,8
Cajazeiras/Açude Engenheiro Avidos	2,8
Santa Cecília	2,7
Gurjão	2,7
Puxinanã	2,4
Sertãozinho	2,4
Mãe D`Água	2,3
Itatuba	2,3
Amparo	2,2
Campina Grande/EMBRAPA	2,0
Água Branca	2,0
Cacimbas	2,0
Campina Grande/INSA	2,0
Solânea	1,9
Araçagi	1,9
São Bento	1,9
Bananeiras	1,7
São Vicente do Seridó	1,6
Borborema	1,6
Esperança	1,6
Mamanguape/ASPLAN	1,5
Salgado de São Félix	1,5
São João do Cariri	1,5
Lucena	1,5
Areial	1,4
Alhandra	1,3
Santa Rita	1,3
Serraria	1,3

Posto Pluviométrico	Total 01/06 - 07/06
São José dos Cordeiros	1,2
Serra Branca	1,1
Cajazeiras	1,1
Cuitegi	1,1
Cacimba de Areia	1,0
Lagoa de Dentro	1,0
Cajazeirinhas	1,0

Chuvas Acumuladas no Ano (mm) - 01/01 - 07/06

(Valores acumulados acima de 400,00mm)

Posto Pluviométrico	Total 01/01 - 07/06
Cajazeiras	1.114,9
Monte Horebe	975,2
Cachoeira dos Índios	960,2
Catingueira	939,1
São Bento	926,1
Itaporanga	920,3
João Pessoa/DFAARA	911,7
Bom Jesus	889,7
Paulista	882,2
Cajazeiras/Açude Lagoa do Arroz	876,5
Serra Grande	875,7
Alhandra	874,7
Coremas/Açude Coremas	839,6
Riacho dos Cavalos/Jenipapeiro dos Carreiros	835,4
Diamante	835,2
Pedra Branca	829,9
Vista Serrana/Desterro de Malta	825,0
Vieirópolis	824,9
Cajazeirinhas	821,9
Catolé do Rocha/Escola Técnica	811,0
Triunfo	806,1
Cabedelo	801,8
Mato Grosso	799,5
Brejo do Cruz	782,7
Teixeira	778,9
Santa Cruz	776,5
Jerico	775,1
São José do Bonfim	774,6
São José de Caiana	772,5
Uiraúna	771,8
Boa Ventura	767,1

Posto Pluviométrico	Total 01/01 - 07/06
Lucena	764,6
Condado	764,5
Nazarezinho	763,6
Nova Floresta	759,6
Malta	758,4
Carrapateira	758,0
Emas	754,0
Cajazeiras/Açude Engenheiro Avidos	753,9
Mataraca	746,6
Bernardino Batista	746,5
Aguiar	746,1
Catolé do Rocha	744,2
Curral Velho	743,6
João Pessoa/CEDRES	742,8
Conceição	735,5
Ibiara	728,5
Poço de José de Moura	726,8
São Domingos	721,2
Santana dos Garrotes	718,6
São José de Espinharas	717,2
Juru	716,9
Bom Sucesso	716,8
Sousa/São Gonçalo	714,8
Santa Inês	714,4
Imaculada	714,1
Lastro	712,7
São José de Piranhas	711,5
Sousa	709,7
São Francisco	704,1
Serraria	693,1
Borborema	692,9
Caaporã	686,9
Conde	685,8
Baía da Traição	685,1
Igaracy	681,3
Belém do Brejo do Cruz	680,1
Poço Dantas	678,8
Pilõesinhos	678,7
São Mamede	676,7
Piancó	672,7
Marcação	669,3
Itapororoca	669,1
Bonito de Santa Fé	666,2

Posto Pluviométrico	Total 01/01 - 07/06
Marizópolis	662,8
Sapé	654,4
Santana de Mangueira	653,1
Brejo dos Santos	653,0
Patos/EMBRAPA	652,2
São Bentinho	649,5
Quixaba	641,5
Lagoa	640,2
Maturéia	639,1
São José de Princesa	638,0
Bananeiras	631,4
Pombal	628,5
Rio Tinto	627,8
Santa Helena	625,5
Mamanguape/ASPLAN	624,0
Santa Teresinha	622,2
Santa Rita	618,1
Aparecida	616,8
Areia	613,8
Pilões	605,9
Joca Claudino/Santarém	600,2
Araçagi	598,0
João Pessoa/Mangabeira	592,0
Guarabira	591,6
São José da Lagoa Tapada	591,3
Alagoa Grande	587,3
Desterro	583,7
Campo de Santana/Tacima	582,4
Cuité	577,0
Mulungu	576,7
Conde/Açude Gramame Mamuaba	573,7
São José do Brejo do Cruz	573,0
Riachão do Poço	571,8
Cacimba de Areia	566,5
Pilar	562,5
Mamanguape	560,9
Cruz do Espírito Santo	556,9
Fagundes	556,0
Santa Luzia	554,9
Capim	554,2
São João do Rio do Peixe/Antenor Navarro	550,1
Cuité de Mamanguape	548,5
Taperoá	547,7

Posto Pluviométrico	Total 01/01 - 07/06
Areia de Baraúnas	546,4
Princesa Isabel	539,2
Alagoinha	536,0
Mãe D`Água	528,1
Passagem	525,7
Nova Olinda	525,3
Itabaiana	523,8
Pedras de Fogo	523,7
Frei Martinho	520,1
Cuitegi	518,9
Santa Luzia/Riacho do Saco	510,6
Sertãozinho	510,2
Água Branca	506,4
Lagoa Seca	504,9
Mari	501,8
Tavares	499,9
Olivedos	497,2
Araruna	496,2
São José do Sabugi	489,0
São Sebastião de Lagoa de Roça	484,9
Curral de Cima	484,8
Manaíra	484,1
Olho D`Água	478,8
Sumé	477,7
Solânea	476,6
Pirpirituba	475,2
Pedro Régis	472,7
Natuba	469,1
Cubati	466,5
Massaranduba	457,3
Alagoa Nova	454,5
Jacaraú	454,1
Serra Branca	447,5
João Pessoa/Mares	446,5
Várzea	439,4
Pedra Lavrada	435,6
São Miguel de Taipu	430,7
Sumé/UFCG	430,0
Dona Inês	428,5
Serra Redonda	428,1
Salgado de São Félix	419,8
Bayeux	416,8
Riachão	416,4

Posto Pluviométrico	Total 01/01 - 07/06
Riachão do Bacamarte	413,0
Sobrado	407,0
Lagoa de Dentro	406,1
Amparo	400,8

Qualquer dúvida entrar em contato com:

Monitoramento Sala de Situação
 Tel. Fixo: (83) 3310-6367
 Cel: (83) 98841-9918
 email: gemoh@aes.pb.gov.br