

INFORME METEOROLÓGICO DIÁRIO SALA DE SITUAÇÃO

Campina Grande, 13 de junho de 2023

Análise

Observa-se a condição de reduzida nebulosidade em praticamente todo estado da Paraíba. No decorrer do dia o deslocamento de umidade oriunda do oceano Atlântico em direção à costa leste do Estado, poderá contribuir para a formação de nebulosidade baixa sobre a faixa leste. Existe a possibilidade da ocorrência de chuvas passageiras em áreas pontuais do Litoral. As temperaturas máximas registradas na tarde de ontem em Areia; 25,7°C, Cabaceiras; 30,3°C, Campina Grande; 27,8°C, João Pessoa; 29,6°C, Monteiro; 30,7°C e Patos; 34,4°C e, as mínimas registradas na madrugada de hoje em Areia; 20,1°C, Cabaceiras; 21,3°C, Campina Grande; 20,8°C, João Pessoa; 23,9°C, Monteiro; 19,7°C e Patos; 21,6°C. Fonte: INMET e AESA.

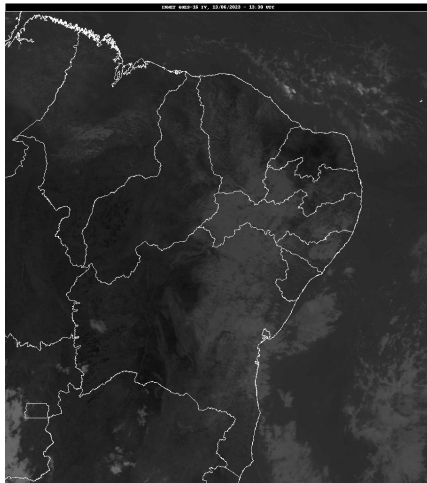

Fonte da Imagem: INMET

Distribuição Espacial das Chuvas

No período das 07:00h do dia 12/06/2023 às 07:00h do dia 13/06/2023, foram informadas precipitações em 37 dos 242 postos pluviométricos monitorados pela AESA. A maior precipitação foi observada em Marizópolis : 9,8 mm.

PRECIPITAÇÃO MÁXIMA DOS MUNICÍPIOS/POSTOS NO DIA 13/06/2023

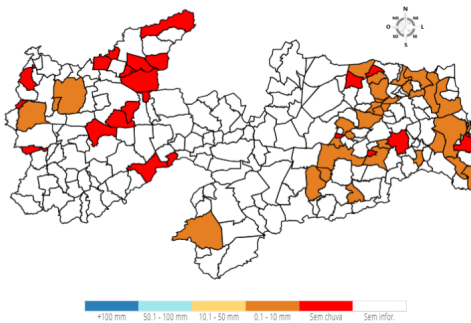

Posto Pluviométrico	Total 13/06
Pirpirituba	4,9
Rio Tinto	4,3
Bananeiras	4,1
Alhandra	3,4
Campina Grande/São José da Mata	3,2
Borborema	2,9
Ingá	2,7
Pilões	2,6
Pilar	2,4
Gado Bravo	2,3
Pitimbu	2,2
São Sebastião de Lagoa de Roça	2,1
Campina Grande/Sítio Açude de Dentro	2,0
Caturité/Fazenda Campo de Emas	1,9
Puxinanã	1,9
Cruz do Espírito Santo	1,7
Areia	1,6
Esperança/São Miguel	1,6
Cajazeiras	1,5
Boqueirão/Açude Boqueirão	1,4
Campina Grande/EMBRAPA	1,4
Monteiro/EMBRAPA	1,2
Araruna	1,1
Sousa/São Gonçalo	0,9
Lagoa de Dentro	0,9
Dona Inês	0,9
Mamanguape	0,9
Caiçara	0,6
Juarez Távora	0,6
Jacaraú	0,5
Esperança	0,5
Curral de Cima	0,3

Chuvas Acumuladas do Dia (mm) - 13/06

Posto Pluviométrico	Total 13/06
Marizópolis	9,8
Santa Rita	9,3
Cabedelo	8,5
Serraria	7,0
Pilõezinhos	5,4

Chuvas Acumuladas no Mês (mm) - 01/06 - 13/06

(Valores acumulados acima de 100,00mm)

Posto Pluviométrico	Total 01/06 - 13/06
Cabedelo	350,1
João Pessoa/DFAARA	302,2
Conde	207,5
João Pessoa/CEDRES	199,8

Posto Pluviométrico	Total 01/06 - 13/06
Baía da Traição	199,6
Santa Rita	193,8
Rio Tinto	187,4
Sobrado	180,7
Pitimbu	166,5
Mamanguape	142,7
Lucena	127,1
Alhandra	123,3
Cruz do Espírito Santo	112,9
Conde/Açude Gramame Mamuaba	109,8
Mari	104,8
Mamanguape/ASPLAN	100,5

Chuvas Acumuladas no Ano (mm) - 01/01 - 13/06

(Valores acumulados acima de 500,00mm)

Posto Pluviométrico	Total 01/01 - 13/06
João Pessoa/DFAARA	1.203,7
Cabedelo	1.147,6
Cajazeiras	1.133,7
Alhandra	996,7
Cachoeira dos Índios	979,6
Monte Horebe	977,6
João Pessoa/CEDRES	942,6
Catingueira	939,1
São Bento	926,1
Itaporanga	920,3
Bom Jesus	904,4
Conde	890,4
Lucena	890,2
Cajazeiras/Açude Lagoa do Arroz	888,7
Paulista	887,5
Serra Grande	875,7
Baía da Traição	871,5
Coremas/Açude Coremas	848,0
Diamante	846,7
Riacho dos Cavalos/Jenipapeiro dos Carreiros	835,4
Pedra Branca	833,9
Vista Serrana/Desterro de Malta	825,0
Vieirópolis	824,9
Cajazeirinhas	823,8
Rio Tinto	814,4
Catolé do Rocha/Escola Técnica	811,0

Posto Pluviométrico	Total 01/01 - 13/06
Santa Rita	810,6
Triunfo	806,1
Mato Grosso	802,7
São José de Caiana	796,5
Brejo do Cruz	782,7
Boa Ventura	782,1
Teixeira	778,9
Jericó	778,8
Uiraúna	777,5
Santa Cruz	776,5
São José do Bonfim	774,6
Condado	765,5
Nazarezinho	763,6
Cajazeiras/Açude Engenheiro Avidos	762,5
Nova Floresta	761,6
Itapororoca	760,8
Emas	759,5
Malta	758,4
Carrapateira	758,0
Serraria	757,9
Bernardino Batista	752,5
Mataraca	746,6
Aguiar	746,1
Catolé do Rocha	744,2
Curral Velho	743,6
São Domingos	742,7
Borborema	741,4
Conceição	735,5
Ibiara	733,5
Pilõesinhos	732,9
Santana dos Garrotes	729,6
Poço de José de Moura	727,8
Mamanguape/ASPLAN	723,0
Bom Sucesso	721,3
São José de Piranhas	719,7
Sousa/São Gonçalo	719,3
Sousa	717,7
São José de Espinharas	717,2
Juru	716,9
Santa Inês	714,4
Imaculada	714,1
Lastro	712,7
Marcação	710,5

Posto Pluviométrico	Total 01/01 - 13/06
São Francisco	704,1
Mamanguape	702,9
Poço Dantas	688,7
Caaporã	686,9
Conde/Açude Gramame Mamuaba	683,5
Belém do Brejo do Cruz	681,6
Igaracy	681,3
São Mamede	676,7
Marizópolis	673,9
Bananeiras	673,7
Piancó	672,7
Cruz do Espírito Santo	669,8
Bonito de Santa Fé	666,2
Brejo dos Santos	662,0
São José de Princesa	658,7
Araçagi	656,5
São Bentinho	655,6
Sapé	654,4
Santana de Mangueira	653,1
Patos/EMBRAPA	652,2
Pilar	650,9
Pilões	650,5
Areia	647,6
Aparecida	644,4
Lagoa	642,0
Quixaba	641,5
Maturéia	639,1
Pombal	633,9
Santa Helena	625,5
Santa Teresinha	622,2
Guarabira	622,1
Alagoa Grande	614,5
Fagundes	609,7
Joca Claudino/Santarém	607,9
Mari	605,7
Campo de Santana/Tacima	604,3
João Pessoa/Mangabeira	592,0
São José da Lagoa Tapada	591,3
Sobrado	587,7
Desterro	583,7
Cuité	577,0
Mulungu	576,7
Alagoinha	576,4

Posto Pluviométrico	Total 01/01 - 13/06
Curral de Cima	575,2
São José do Brejo do Cruz	573,0
Riachão do Poço	571,8
Pedro Régis	568,9
Cacimba de Areia	566,5
Cuitegi	566,1
Sertãozinho	565,3
Itabaiana	562,0
Santa Luzia	554,9
Capim	554,2
São João do Rio do Peixe/Antenor Navarro	550,1
Cuité de Mamanguape	548,5
Taperoá	547,7
Areia de Baraúnas	546,4
Jacaraú	543,7
Princesa Isabel	539,7
Lagoa Seca	539,3
Pirpirituba	538,5
Mãe D'Água	528,1
Passagem	525,7
Nova Olinda	525,3
Pedras de Fogo	523,7
Araruna	521,8
Frei Martinho	520,1
Tavares	520,0
Solânea	513,0
Santa Luzia/Riacho do Saco	510,6
Água Branca	510,4
São Sebastião de Lagoa de Roça	506,1
Manaíra	506,0
Natuba	502,0
Olivedos	500,2

Qualquer dúvida entrar em contato com:

Monitoramento Sala de Situação
 Tel. Fixo: (83) 3310-6367
 Cel: (83) 98841-9918
 email: gemoh@aes.pb.gov.br