

INFORME METEOROLÓGICO DIÁRIO SALA DE SITUAÇÃO

Campina Grande, 22 de junho de 2023

Análise

As condições meteorológicas na Paraíba permanecem estáveis, sem grandes alterações em relação aos últimos dias. O transporte de umidade proveniente do oceano Atlântico em direção à costa leste, impulsionado pelos ventos em baixos níveis da atmosfera, pode resultar na ocorrência de chuvas dispersas ao longo do dia nas regiões do Agreste, Brejo e Litoral. Nas demais regiões, espera-se céu parcialmente nublado a nublado.

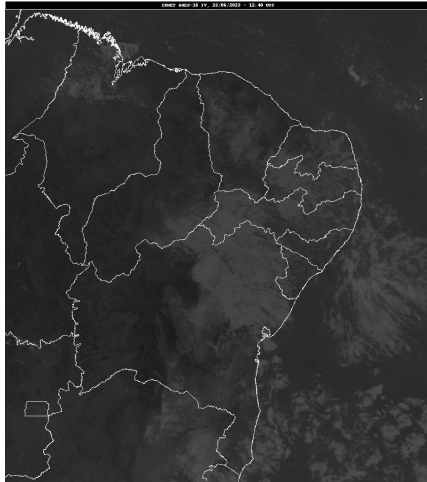

Fonte: INMET

Distribuição Espacial das Chuvas

No período das 07:00h do dia 21/06/2023 às 07:00h do dia 22/06/2023, foram informadas precipitações em 60 dos 242 postos pluviométricos monitorados pela AESA. A maior precipitação foi observada em João Pessoa/DFAARA : 11,2 mm.

PRECIPITAÇÃO MÁXIMA DOS MUNICÍPIOS/POSTOS NO DIA 22/06/2023

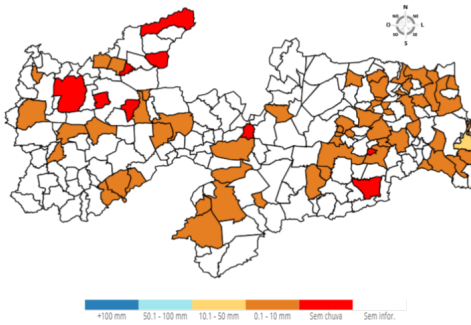

Chuvas Acumuladas do Dia (mm) - 22/06

Posto Pluviométrico	Total 22/06
João Pessoa/DFAARA	11,2
Santa Teresinha	8,6
Condado	8,0
Baía da Traição	8,0
Gurinhém	7,8
Água Branca	7,0
Bananeiras	7,0
Cuitegi	6,7

Posto Pluviométrico	Total 22/06
Serraria	6,7
Conde	6,5
Borborema	5,7
Cacimba de Dentro	4,8
Alagoa Grande	4,3
Areia	4,2
Aguiar	4,2
Sertãozinho	4,2
Vista Serrana/Desterro de Malta	4,0
Rio Tinto	3,7
Cabedelo	3,4
São José de Caiana	3,4
Pedras de Fogo	3,2
Alhandra	3,2
Jacaraú	2,8
Coxixola	2,8
São José dos Cordeiros	2,6
Esperança	2,5
Juripiranga	2,4
Bom Sucesso	2,1
Prata	2,0
Juarez Távora	1,8
Boqueirão/Açude Boqueirão	1,7
Caturité/Fazenda Campo de Emas	1,7
Pilõesinhos	1,6
Poço de José de Moura	1,6
Mari	1,6
Araçagi	1,6
Taperoá	1,4
Dona Inês	1,4
São Sebastião de Lagoa de Roça	1,4
Cruz do Espírito Santo	1,3
Caiçara	1,3
Campina Grande/EMBRAPA	1,2
Areial	1,2
Monteiro/EMBRAPA	1,2
Puxinanã	1,1
Jericó	1,1
Cajazeiras/Sítio São José	1,0
Lagoa de Dentro	1,0

Posto Pluviométrico	Total 22/06
Itapororoca	1,0
Campina Grande/Sítio Açude de Dentro	1,0
Sumé	0,9
Cajazeiras	0,7
Montadas	0,7
Juru	0,6
Mamanguape	0,5
Patos/EMBRAPA	0,4
Tavares	0,3
São Vicente do Seridó	0,3
Ingá	0,3
Coremas/Açude Coremas	0,2

Chuvas Acumuladas no Mês (mm) - 01/06 - 22/06

(Valores acumulados acima de 50,00mm)

Posto Pluviométrico	Total 01/06 - 22/06
Cabedelo	406,3
João Pessoa/DFAARA	397,8
Conde	246,8
Baía da Traição	242,1
Pitimbu	241,7
João Pessoa/CEDRES	241,5
Santa Rita	230,7
Rio Tinto	228,6
Serraria	218,4
Sobrado	201,9
Alhandra	200,1
Mataraca	191,9
Mamanguape	174,6
Pilõesinhos	162,7
Cuitegi	162,2
Conde/Açude Gramame Mamuaba	154,7
Sapé	150,2
Mari	145,9
Areia	140,0
Guarabira	138,0
Cruz do Espírito Santo	137,6
Ingá	135,6
Pilar	135,5
Juripiranga	135,2
Pilões	131,2
São Miguel de Taipu	129,8
Natuba	128,9

Posto Pluviométrico	Total 01/06 - 22/06
Salgado de São Félix	127,2
Lucena	127,1
Pedro Régis	126,8
Gurinhém	125,4
Borborema	124,5
São José dos Ramos	124,4
Jacaraú	124,3
Mamanguape/ASPLAN	123,3
Curral de Cima	119,7
Solânea	119,0
Itapororoca	118,8
Itabaiana	113,4
Fagundes	111,0
Araçagi	101,3
Juarez Távora	101,1
Lagoa Seca	101,0
Boqueirão/Açude Boqueirão	100,9
Sertãozinho	100,4
Bananeiras	97,2
Serra da Raiz	95,7
Campina Grande/Sítio Açude de Dentro	94,1
Serra Redonda	92,9
Itatuba	90,8
Riachão do Bacamarte	88,9
Lagoa de Dentro	87,3
Alagoa Grande	85,5
Alagoinha	83,2
Campina Grande/São José da Mata	82,2
Sumé	81,2
Massaranduba	79,3
Cacimba de Dentro	78,5
Caturité/Fazenda Campo de Emas	76,9
Cabaceiras	76,5
Campina Grande/EMBRAPA	75,0
São Sebastião de Lagoa de Roça	73,6
Caiçara	71,2
Dona Inês	70,3
Sumé/UFCG	68,0
Campina Grande/INSA	65,4
Pirpirituba	63,3
Araruna	63,2
Puxinanã	61,2
Aroeiras	60,7

Posto Pluviométrico	Total 01/06 - 22/06
Riacho de Santo Antônio	59,6
Gado Bravo	59,5
Esperança/São Miguel	56,1

Chuvas Acumuladas no Ano (mm) - 01/01 - 22/06
(Valores acumulados acima de 600,00mm)

Posto Pluviométrico	Total 01/01 - 22/06
João Pessoa/DFAARA	1.299,3
Cabedelo	1.203,8
Cajazeiras	1.138,9
Alhandra	1.073,5
Cachoeira dos Índios	992,0
João Pessoa/CEDRES	984,3
Monte Horebe	984,0
Catingueira	946,1
Itaporanga	945,3
Mataraca	938,5
Conde	929,7
São Bento	929,7
Bom Jesus	914,5
Baía da Traição	914,0
Serraria	910,2
Paulista	907,5
Cajazeiras/Açude Lagoa do Arroz	894,0
Serra Grande	891,8
Lucena	890,2
Pitimbu	875,8
Coremas/Açude Coremas	862,4
Pedra Branca	856,2
Diamante	855,7
Rio Tinto	855,6
Vieirópolis	851,3
Santa Rita	847,5
Cajazeirinhas	841,5
Pilões	838,3
Riacho dos Cavalos/Jenipapeiro dos Carreiros	838,2
Mato Grosso	837,0
Vista Serrana/Desterro de Malta	836,0
Lagoa	835,8
Triunfo	825,2
Borborema	815,8
Jericó	814,8

Posto Pluviométrico	Total 01/01 - 22/06
Catolé do Rocha/Escola Técnica	811,0
São José de Caiana	804,8
Sapé	804,6
Santa Cruz	801,0
Condado	795,0
Boa Ventura	791,6
Nova Floresta	789,6
Uiraúna	788,7
Brejo do Cruz	784,3
São José do Bonfim	784,3
Bernardino Batista	780,6
Teixeira	778,9
Emas	775,5
Itapororoca	775,0
Cajazeiras/Açude Engenheiro Avidos	769,4
Santana dos Garrotes	765,9
Nazarezinho	764,6
Aguiar	760,7
Malta	758,4
Carrapateira	758,0
São Domingos	753,4
Curral Velho	753,1
Guarabira	752,8
Areia	749,4
Catolé do Rocha	748,4
Poço de José de Moura	747,3
Conceição	746,5
Mamanguape/ASPLAN	745,8
Ibiara	740,8
Bom Sucesso	738,8
Pilões	737,1
Mamanguape	734,8
Juru	733,2
São José de Espinharas	730,0
Imaculada	729,5
Conde/Açude Gramame Mamuaba	728,4
São José de Piranhas	728,2
Sousa/São Gonçalo	727,1
Bananeiras	726,9
Sousa	724,7
Igaracy	720,5
Poço Dantas	719,2
Santa Inês	714,4

Posto Pluviométrico	Total 01/01 - 22/06
Lastro	712,7
Marcação	710,5
Belém do Brejo do Cruz	710,2
Piancó	706,3
São Francisco	704,1
Pilar	698,0
Araçagi	697,4
Cruz do Espírito Santo	694,5
Caaporã	686,9
Bonito de Santa Fé	684,2
Marizópolis	681,0
Cuitegi	680,0
São Mamede	676,7
Alagoa Grande	669,6
São Bentinho	666,7
Brejo dos Santos	664,0
Santana de Mangueira	663,8
Patos/EMBRAPA	663,6
Aparecida	663,4
Maturéia	661,8
Sobrado	661,1
São José de Princesa	658,7
Fagundes	658,1
Mari	646,8
Santa Helena	643,9
Pombal	641,7
Santa Teresinha	641,7
Quixaba	641,5
Itabaiana	637,2
Campo de Santana/Tacima	631,5
Pedras de Fogo	630,2
Joca Claudino/Santarém	619,1
Alagoinha	618,9
Sertãozinho	608,2
Lagoa Seca	605,9
Curral de Cima	604,5
Nova Olinda	604,4
São Miguel de Taipu	603,5
Cuité	601,5
Capim	601,3
São José da Lagoa Tapada	600,8

Monitoramento Sala de Situação
Tel. Fixo: (83) 3310-6367
Cel: (83) 98841-9918
email: gemoh@aes.pb.gov.br

Qualquer dúvida entrar em contato com: