

INFORME METEOROLÓGICO DIÁRIO SALA DE SITUAÇÃO

Campina Grande, 26 de junho de 2023

Análise

O contínuo deslocamento de umidade oriunda do oceano Atlântico em direção à costa leste do estado da Paraíba, trazida pelos ventos alísios de sudeste (ventos em baixos níveis da atmosfera, normalmente neste época do ano sopram com mais intensidade), está contribuindo para a ocorrência de chuvas esparsas sobre as regiões do Agreste, Brejo e Litoral. As temperaturas máximas registradas na tarde de ontem Areia; 23,7°C, Cabaceiras; 28,3°C, Campina Grande; 24,9°C, João Pessoa; 29,4°C, Monteiro; 27,8°C e Patos; 31,8°C e, as mínimas registradas na madrugada de hoje em Areia; 18,3°C, Cabaceiras; 19,7°C, Campina Grande; 19,1°C, João Pessoa; 21,9°C, Monteiro; 17,6°C e Patos; 20,6°C. Fonte: NMET e AESA.

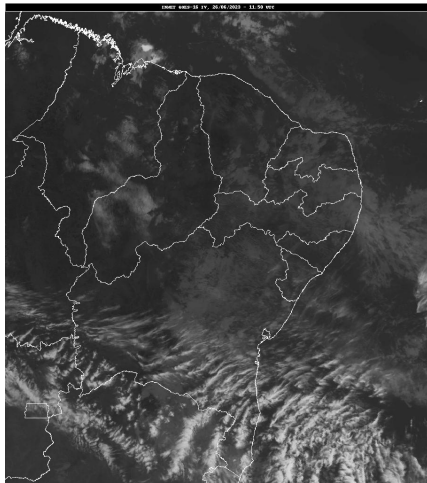

FONTE: INMET

Distribuição Espacial das Chuvas

No período das 07:00h do dia 25/06/2023 às 07:00h do dia 26/06/2023, foram informadas precipitações em 75 dos 242 postos pluviométricos monitorados pela AESA. A maior precipitação foi observada em Lucena : 67,2 mm.

PRECIPITAÇÃO MÁXIMA DOS MUNICÍPIOS/POSTOS NO DIA 26/06/2023

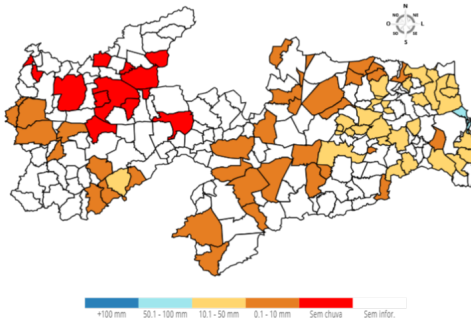

Chuvas Acumuladas do Dia (mm) - 26/06

Posto Pluviométrico	Total 26/06
Lucena	67,2
Cabedelo	58,4
Conde/Açude Gramame Mamuaba	43,2
Alhandra	34,1
Areia	31,2

Posto Pluviométrico	Total 26/06
Marcação	31,2
Rio Tinto	28,5
Pedras de Fogo	28,4
Mamanguape/ASPLAN	24,0
Serraria	23,7
Mamanguape	22,4
Baía da Traição	21,6
Jacaraú	20,5
Lagoa de Dentro	20,0
Mari	19,5
Campina Grande/São José da Mata	19,0
Campina Grande/EMBRAPA	18,0
Bananeiras	17,0
João Pessoa/DFAARA	16,8
Itapororoca	16,8
Alagoa Grande	15,6
Gurinhém	15,5
Esperança/São Miguel	15,5
Itabaiana	15,0
Pilõesinhos	14,7
Cuitegi	14,6
Conde	13,2
São Sebastião de Lagoa de Roça	13,2
Alagoa Nova	13,0
Juru	12,5
Salgado de São Félix	12,3
Montadas	11,0
Borborema	10,7
Juarez Távora	10,6
Areial	10,2
Cruz do Espírito Santo	9,6
São José de Caiana	9,1
Santana dos Garrotes	8,5
Dona Inês	8,2
Riachão do Bacamarte	7,3
Cachoeira dos Índios	7,2
Campina Grande/Sítio Açude de Dentro	7,0
Campina Grande/INSA	6,6
São José de Piranhas	6,4
Aguiar	5,8

Posto Pluviométrico	Total 26/06
Cajazeiras/Sítio São José	5,7
Caiçara	5,0
Nova Floresta	4,8
Cacimba de Dentro	4,7
Cubati	4,6
Tavares	4,5
Caturité/Fazenda Campo de Emas	4,2
Água Branca	4,0
Natuba	3,1
Riachão	2,8
São José dos Cordeiros	2,5
Bom Jesus	2,3
Baraúna	2,0
Boa Vista	2,0
Araruna	2,0
Cajazeiras/Açude Engenheiro Avidos	2,0
São Sebastião do Umbuzeiro	1,5
Serra Branca	1,4
Algodão de Jandaíra	1,4
Juazeirinho	1,4
São João do Cariri	1,4
Cajazeiras	1,3
Barra de Santa Rosa	1,3
Frei Martinho	1,0
Congo	0,7
Monteiro/EMBRAPA	0,7
Pedra Lavrada	0,6
Princesa Isabel	0,6
Boqueirão/Açude Boqueirão	0,3
Taperoá	0,1

Chuvas Acumuladas no Mês (mm) - 01/06 - 26/06

(Valores acumulados acima de 50,00mm)

Posto Pluviométrico	Total 01/06 - 26/06
Cabedelo	474,8
João Pessoa/DFAARA	427,6
Alhandra	328,4
Baía da Traição	296,4
Conde	296,3
Rio Tinto	281,5
Serraria	273,8
João Pessoa/CEDRES	255,1
Pitimbu	241,7

Posto Pluviométrico	Total 01/06 - 26/06
Santa Rita	241,2
Conde/Açude Gramame Mamuaba	240,7
Areia	234,5
Lucena	228,5
Mamanguape	207,5
Pilões	206,3
Sobrado	201,9
Cuitegi	193,1
Mataraca	191,9
Mari	183,6
Cruz do Espírito Santo	179,3
Salgado de São Félix	177,4
Mamanguape/ASPLAN	166,6
Natuba	165,2
Borborema	160,7
Jacaraú	160,5
Gurinhém	157,4
Pedro Régis	156,4
Bananeiras	155,2
Pilar	153,3
Sapé	150,2
Marcação	147,3
Ingá	140,6
Itapororoca	139,7
Guarabira	138,0
Itabaiana	137,7
Juripiranga	135,2
Pilões	131,2
São Miguel de Taipu	129,8
Alagoa Grande	127,6
Campina Grande/São José da Mata	127,3
Juarez Távora	126,7
São José dos Ramos	124,4
Fagundes	120,5
Lagoa de Dentro	120,0
Curral de Cima	119,7
Solânea	119,0
Campina Grande/EMBRAPA	118,0
Campina Grande/Sítio Açude de Dentro	112,1
Serra Redonda	111,5
Riachão do Bacamarte	110,1
Boqueirão/Açude Boqueirão	105,8
Araçagi	101,3

Posto Pluviométrico	Total 01/06 - 26/06
Massaranduba	101,0
Lagoa Seca	101,0
Sertãozinho	100,4
Cacimba de Dentro	99,2
Itatuba	97,1
São Sebastião de Lagoa de Roça	95,8
Serra da Raiz	95,7
Dona Inês	94,3
Esperança/São Miguel	93,4
Araruna	92,7
Campina Grande/INSA	89,1
Caturité/Fazenda Campo de Emas	88,1
Puxinanã	87,8
Caiçara	83,9
Alagoinha	83,2
Gado Bravo	82,7
Sumé	81,2
Cabaceiras	76,5
Montadas	75,6
Sumé/UFCG	69,0
Esperança	65,5
Aroeiras	64,0
Pirpirituba	63,3
Areal	62,7
Alagoa Nova	61,8
Pedras de Fogo	60,8
Riacho de Santo Antônio	59,6
Riachão	57,8
Santana dos Garrotes	55,8
Boa Vista	55,0
Campo de Santana/Tacima	52,9
Tavares	52,4

Chuvas Acumuladas no Ano (mm) - 01/01 - 26/06

(Valores acumulados acima de 600,00mm)

Posto Pluviométrico	Total 01/01 - 26/06
João Pessoa/DFAARA	1.329,1
Cabedelo	1.272,3
Alhandra	1.201,8
Cajazeiras	1.140,2
Cachoeira dos Índios	999,2
João Pessoa/CEDRES	997,9
Lucena	991,6

Posto Pluviométrico	Total 01/01 - 26/06
Monte Horebe	984,0
Conde	979,2
Baía da Traição	968,3
Serraria	965,6
Catingueira	946,1
Itaporanga	945,3
Mataraca	938,5
São Bento	929,7
Bom Jesus	920,7
Rio Tinto	908,5
Paulista	907,5
Cajazeiras/Açude Lagoa do Arroz	894,0
Serra Grande	891,8
Pilõesinhos	881,9
Pitimbu	875,8
Coremas/Açude Coremas	862,4
Santa Rita	858,0
Pedra Branca	856,2
Diamante	855,7
Borborema	852,0
Vieirópolis	851,3
Areia	843,9
Cajazeirinhas	841,5
Riacho dos Cavalos/Jenipapeiro dos Carreiros	838,2
Mato Grosso	837,0
Vista Serrana/Desterro de Malta	836,0
Lagoa	835,8
Triunfo	825,2
Marcação	816,6
São José de Caiana	814,9
Jericó	814,8
Conde/Açude Gramame Mamuaba	814,4
Catolé do Rocha/Escola Técnica	811,0
Sapé	804,6
Nova Floresta	803,9
Santa Cruz	801,0
Uiraúna	799,0
Itapororoca	795,9
Condado	795,0
Boa Ventura	791,6
Mamanguape/ASPLAN	789,1
Bananeiras	784,9
Brejo do Cruz	784,3

Posto Pluviométrico	Total 01/01 - 26/06
São José do Bonfim	784,3
Bernardino Batista	780,6
Teixeira	778,9
Emas	775,5
Santana dos Garrotes	774,4
Cajazeiras/Açude Engenheiro Avidos	771,4
Mamanguape	767,7
Aguiar	766,5
Nazarezinho	764,6
Malta	758,4
Carrapateira	758,0
São Domingos	753,4
Curral Velho	753,1
Guarabira	752,8
Catolé do Rocha	748,4
Poço de José de Moura	747,3
Conceição	746,5
Juru	745,7
Ibiara	740,8
São Francisco	739,9
Bom Sucesso	738,8
Pilões	737,1
Cruz do Espírito Santo	736,2
São José de Piranhas	734,6
São José de Espinharas	730,0
Imaculada	729,5
Sousa/São Gonçalo	727,1
Sousa	727,0
Igaracy	720,5
Poço Dantas	719,2
Pilar	715,8
Santa Inês	714,4
Lastro	712,7
Alagoa Grande	711,7
Cuité	710,9
Belém do Brejo do Cruz	710,2
Piancó	706,3
Araçagi	697,4
Caaporã	686,9
Pedras de Fogo	685,7
Mari	684,5
Bonito de Santa Fé	684,2
Marizópolis	681,0

Posto Pluviométrico	Total 01/01 - 26/06
São Mamede	676,7
Fagundes	667,6
São Bentinho	666,7
Brejo dos Santos	664,0
Santana de Mangueira	663,8
Patos/EMBRAPA	663,6
Aparecida	663,4
Maturéia	661,8
Itabaiana	661,5
Sobrado	661,1
São José de Princesa	658,7
Pombal	645,0
Santa Helena	643,9
Santa Teresinha	641,7
Quixaba	641,5
Campo de Santana/Tacima	635,3
Joca Claudino/Santarém	629,7
Pedro Régis	629,1
Natuba	627,2
Alagoinha	618,9
Jacaraú	611,7
Sertãozinho	608,2
Lagoa Seca	605,9
Curral de Cima	604,5
Nova Olinda	604,4
São Miguel de Taipu	603,5
Cuité	601,5
Capim	601,3
São José da Lagoa Tapada	600,8

Qualquer dúvida entrar em contato com:

Monitoramento Sala de Situação
 Tel. Fixo: (83) 3310-6367
 Cel: (83) 98841-9918
 email: gemoh@aes.pb.gov.br