

INFORME METEOROLÓGICO DIÁRIO SALA DE SITUAÇÃO

Campina Grande, 31 de maio de 2023

Análise

Continua a condição de reduzida nebulosidade em praticamente todo estado da Paraíba. No decorrer do dia o tempo deverá permanecer com poucas nuvens. Na faixa litorânea poderão ocorrer chuvas passageiras e pontuais. As temperaturas máximas registradas na tarde de ontem em Areia; 27,3°C, Cabaceiras; 30,2°C, Campina Grande; 28,9°C, João Pessoa; 32,8°C, Monteiro; 31,0°C e Patos; 35,2°C e, as mínimas registradas na madrugada de hoje em Areia; 19,9°C, Cabaceiras; 18,4°C, Campina Grande; 19,7°C, João Pessoa; 23,2°C, Monteiro; 20,5°C e Patos; 21,4°C. Fonte: INMET e AESA.



Imagem do Satélite GOES em 31/05/2023 as 9:10h. Fonte: INMET.

Distribuição Espacial das Chuvas

No período das 07:00h do dia 30/05/2023 às 07:00h do dia 31/05/2023, foram informadas precipitações em 6 dos 242 postos pluviométricos monitorados pela AESA. A maior precipitação foi observada em Bernardino Batista : 3,2 mm.

PRECIPITAÇÃO MÁXIMA DOS MUNICÍPIOS/POSTOS NO DIA 31/05/2023

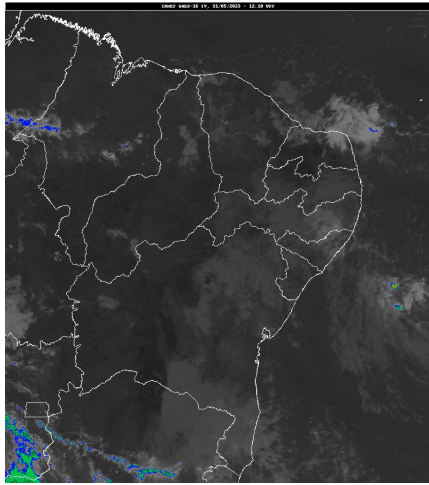
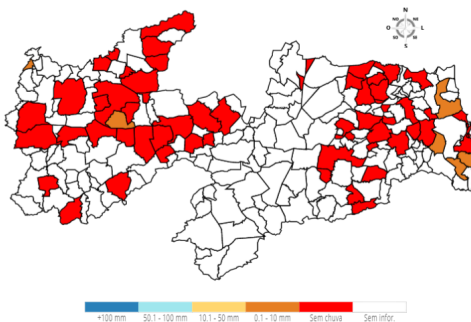

Chuvas Acumuladas do Dia (mm) - 31/05

Posto Pluviométrico	Total 31/05
Bernardino Batista	3,2
Alhandra	1,7
Conde/Açude Gramame Mamuaba	1,0
Cajazeirinhas	0,5
Cruz do Espírito Santo	0,5
Rio Tinto	0,1

Chuvas Acumuladas no Mês (mm) - 01/05 - 31/05

(Valores acumulados acima de 1,00mm)

Posto Pluviométrico	Total 01/05 - 31/05
Cabedelo	334,7
Lucena	251,3
João Pessoa/DFAARA	234,8
Barra de São Miguel	190,1
São Domingos do Cariri	188,9
Serraria	183,2
Rio Tinto	180,8
Sapé	178,2
Santa Rita	173,7
Alagoa Grande	173,2
Conde	166,6
Teixeira	161,3
Catingueira	155,3
Cubati	154,2
Alhandra	153,7
Borborema	152,0
Itapororoca	149,9
Mataraca	148,6
Imaculada	147,5
Areia	145,7
São Sebastião de Lagoa de Roça	145,2
Santa Inês	141,8
Natuba	141,7
Alagoinha	140,3
Baía da Traição	140,2
Puxinanã	140,1
Jacaraú	136,9
Cruz do Espírito Santo	135,3
Pilõeszinhos	135,2
Pilões	133,9
Mamanguape	132,1
Mamanguape/ASPLAN	130,6
Araçagi	130,2
Conde/Açude Gramame Mamuaba	126,9
Coxixola	121,7
João Pessoa/CEDRES	121,1
Campina Grande/EMBRAPA	116,8
Olivedos	116,5

Posto Pluviométrico	Total 01/05 - 31/05
Sousa	114,9
Pedro Régis	112,3
Bananeiras	110,3
Alagoa Nova	108,9
Algodão de Jandaíra	107,5
Bernardino Batista	106,7
Umbuzeiro	103,3
Lagoa Seca	103,0
Nova Palmeira	101,4
Dona Inês	100,1
Condado	100,0
Maturéia	99,6
Pombal	98,3
São Bento	96,0
Sobrado	95,9
Serra Redonda	95,3
Mari	94,7
Caturité/Fazenda Campo de Emas	94,7
Patos/EMBRAPA	94,2
Massaranduba	92,9
Damião	92,2
Conceição	90,5
Cuitegi	90,4
Cabaceiras	90,0
Fagundes	89,5
Uiraúna	89,4
Solânea	89,2
Emas	88,2
Triunfo	87,5
Parari	86,6
Montadas	85,9
Capim	84,8
Campina Grande/São José da Mata	84,2
Caraúbas	83,5
Picuí	83,3
Igaracy	82,7
Guarabira	80,5
Esperança	79,9
Curral de Cima	79,8
Riacho dos Cavalos/Jenipapeiro dos Carreiros	79,3
Campo de Santana/Tacima	79,2
Pedra Lavrada	79,0
Santa Cruz	78,1

Posto Pluviométrico	Total 01/05 - 31/05
Serra Branca	77,7
São Domingos	77,3
Vieirópolis	77,1
Caiçara	76,5
Monteiro/EMBRAPA	76,0
Boa Ventura	75,6
Frei Martinho	74,3
Pedra Branca	74,2
Sousa/São Gonçalo	74,1
Curral Velho	74,0
Agua Branca	74,0
Nazarezinho	72,7
Araruna	71,6
Itatuba	71,2
Cajazeirinhas	70,8
Gurinhém	69,7
Juripiranga	69,4
Nova Floresta	69,1
Marcação	68,4
São Mamede	68,0
Lastro	67,2
Areial	67,0
Gurjão	66,4
Lagoa de Dentro	65,6
Baraúna	65,0
Juarez Távora	64,4
Campina Grande/INSA	64,1
Gado Bravo	62,9
Pilar	62,4
Brejo do Cruz	62,2
Cachoeira dos Índios	61,7
Caturité	61,7
Sumé	61,0
Marizópolis	60,3
Aroeiras	60,3
São João do Tigre	60,2
Riachão do Bacamarte	59,4
Cajazeiras	59,2
Campina Grande/Sítio Açude de Dentro	58,4
Esperança/São Miguel	57,9
Boqueirão/Açude Boqueirão	57,8
Monte Horebe	57,8
Aparecida	57,7

Posto Pluviométrico	Total 01/05 - 31/05
Vista Serrana/Desterro de Malta	57,0
Ingá	57,0
Sertãozinho	56,7
Pirpirituba	56,5
Santa Cecília	56,0
Itabaiana	55,0
Mãe D`Água	54,6
Olho D`Água	54,6
Paulista	54,1
Ibiara	54,0
Belém do Brejo do Cruz	53,3
Serra Grande	53,1
Cacimba de Dentro	52,2
Sossêgo	52,0
Santana de Mangueira	51,6
Cacimbas	51,0
Salgado de São Félix	50,5
Itaporanga	49,5
São José de Piranhas	49,3
São Francisco	48,6
Diamante	47,8
Joca Claudino/Santarém	47,3
São João do Cariri	47,2
São José do Bonfim	46,7
São Bentinho	46,7
Assunção	46,0
Tavares	45,9
Cajazeiras/Açude Lagoa do Arroz	45,5
Poço de José de Moura	45,4
João Pessoa/Mares	45,4
São Vicente do Seridó/Seridó	45,2
São José de Caiana	45,2
Santana dos Garrotes	44,9
Bom Jesus	44,8
Cuité	44,6
Mato Grosso	44,0
São Vicente do Seridó	44,0
Cajazeiras/Açude Engenheiro Avidos	43,4
Santa Teresinha	42,9
Coremas/Açude Coremas	42,4
Santa Luzia	41,8
Amparo	40,6
São José de Espinharas	38,1

Posto Pluviométrico	Total 01/05 - 31/05
Logradouro	37,9
Riachão	37,9
São José dos Cordeiros	37,6
Catolé do Rocha	37,0
Congo	36,6
Juazeirinho	36,3
Poço Dantas	35,8
Bonito de Santa Fé	35,3
Serra da Raiz	33,1
Piancó	33,0
Barra de Santa Rosa	32,7
Juru	31,7
Caaporã	31,2
Nova Olinda	30,5
Aguiar	30,1
Camalaú	28,8
Zabelê	28,8
Sumé/UFCG	28,6
Princesa Isabel	28,4
Carrapateira	27,7
Desterro	27,5
Riacho de Santo Antônio	25,9
Jericó	25,0
São José da Lagoa Tapada	24,5
Lagoa	24,2
Tenório	24,1
Taperoá	24,0
Bom Sucesso	23,6
Soledade	23,4
Manaíra	22,3
Prata	21,6
Cacimba de Areia	20,7
Matinhas	18,6
São Sebastião do Umbuzeiro	17,5
São Miguel de Taipu	16,2
Pedras de Fogo	14,3
Passagem	13,7
São José do Sabugi	13,5
Livramento	12,6
Alcantil	10,5
Santa Helena	10,3
Salgadinho	9,7
Ouro Velho	7,8

Posto Pluviométrico	Total 01/05 - 31/05
Malta	7,1
Brejo dos Santos	7,0
Barra de Santana	4,8

Chuvas Acumuladas no Ano (mm) - 01/01 - 31/05

(Valores acumulados acima de 400,00mm)

Posto Pluviométrico	Total 01/01 - 31/05
Cajazeiras	1.113,8
Monte Horebe	975,2
Cachoeira dos Índios	957,0
Catingueira	931,1
São Bento	924,2
Itaporanga	920,3
João Pessoa/DFAARA	897,7
Bom Jesus	889,7
Cajazeiras/Açude Lagoa do Arroz	876,5
Serra Grande	875,7
Alhandra	865,2
Paulista	864,4
Coremas/Açude Coremas	839,6
Riacho dos Cavalos/Jenipapeiro dos Carreiros	835,4
Diamante	835,2
Pedra Branca	829,9
Vista Serrana/Desterro de Malta	825,0
Vieirópolis	824,9
Cajazeirinhas	820,9
Triunfo	806,1
Mato Grosso	798,0
Cabedelo	797,5
Santa Cruz	776,5
Brejo do Cruz	776,2
Catolé do Rocha/Escola Técnica	773,4
Jericó	771,9
Uiraúna	771,8
São José de Caiana	771,5
São José do Bonfim	770,9
Boa Ventura	767,1
Teixeira	766,1
Condado	764,5
Nazarezinho	763,6
Lucena	763,1
Nova Floresta	759,6

Posto Pluviométrico	Total 01/01 - 31/05
Carrapateira	758,0
Cajazeiras/Açude Engenheiro Avidos	751,1
Bernardino Batista	749,7
Emas	749,0
Mataraca	746,6
Aguiar	746,1
Catolé do Rocha	744,2
Curral Velho	743,6
Conceição	735,5
São Domingos	731,2
Ibiara	728,5
Poço de José de Moura	726,8
Santana dos Garrotes	718,6
São José de Espinharas	717,2
Juru	716,9
Bom Sucesso	716,8
Santa Inês	714,4
Sousa/São Gonçalo	713,8
Lastro	712,7
São José de Piranhas	711,5
Sousa	709,7
São Francisco	704,1
Imaculada	700,3
João Pessoa/CEDRES	694,4
Serraria	691,5
Borborema	691,3
Igaracy	681,3
Baía da Traição	678,9
Poço Dantas	678,8
Bonito de Santa Fé	677,5
São Mamede	676,7
Pilõesinhos	675,6
Belém do Brejo do Cruz	674,3
Piancó	672,7
Itapororoca	669,1
Conde	666,4
Marizópolis	662,8
Sapé	654,4
Santana de Mangueira	653,1
Brejo dos Santos	653,0
São Bentinho	648,8
Malta	648,6
Patos/EMBRAPA	646,1

Posto Pluviométrico	Total 01/01 - 31/05
Lagoa	640,2
São José de Princesa	638,0
Maturéia	633,3
Bananeiras	629,7
Pombal	628,5
Santa Helena	625,5
Quixaba	624,5
Mamanguape/ASPLAN	622,5
Rio Tinto	617,1
Aparecida	616,8
Santa Rita	616,6
Areia	609,8
Pilões	605,9
Joca Claudino/Santarém	600,2
Santa Teresinha	599,1
Araçagi	596,1
João Pessoa/Mangabeira	592,0
Guarabira	591,6
São José da Lagoa Tapada	591,3
Caaporã	586,8
Alagoa Grande	584,1
Desterro	583,7
Campo de Santana/Tacima	582,4
Cuité	577,0
Conde/Açude Gramame Mamuaba	573,7
Mamanguape	573,6
Marcação	569,2
Cacimba de Areia	565,5
Cruz do Espírito Santo	556,9
Santa Luzia	554,9
Capim	554,2
Taperoá	547,7
Fagundes	544,6
Pilar	540,8
Alagoinha	535,7
Areia de Baraúnas	532,3
Mãe D`Água	525,8
Passagem	525,7
Princesa Isabel	525,4
Nova Olinda	525,3
Frei Martinho	520,1
Cuitegi	517,8
Santa Luzia/Riacho do Saco	510,6

Posto Pluviométrico	Total 01/01 - 31/05
São João do Rio do Peixe/Antenor Navarro	508,5
Olivedos	505,6
Água Branca	504,4
Riachão do Poço	501,5
São José do Brejo do Cruz	501,4
Lagoa Seca	501,2
Mari	500,2
Araruna	496,1
São José do Sabugi	489,0
Sertãozinho	485,4
Tavares	485,3
Manaira	484,1
Curral de Cima	483,5
São Sebastião de Lagoa de Roça	481,9
Olho D`Água	475,6
Solânea	474,7
Sumé	468,2
Cubati	466,2
Itabaiana	463,4
Natuba	462,0
Pirpirituba	454,1
Pedro Régis	452,4
Jacaraú	451,2
Alagoa Nova	450,3
Mulungu	448,6
João Pessoa/Mares	446,5
Serra Branca	446,4
Sumé/UFCG	444,7
Pedra Lavrada	435,6
Dona Inês	433,5
Cuité de Mamanguape	430,7
São Miguel de Taipu	430,7
Serra Redonda	428,1
Salgado de São Félix	418,3
Bayeux	416,8
Várzea	415,4
Massaranduba	411,4
Pedras de Fogo	411,2
Riachão	410,4
Riachão do Bacamarte	409,1
Sobrado	407,0
Lagoa de Dentro	405,1

Qualquer dúvida entrar em contato com:

Monitoramento Sala de Situação
Tel. Fixo: (83) 3310-6367
Cel: (83) 98841-9918
email: gemoh@aesa.pb.gov.br