

INFORME METEOROLÓGICO DIÁRIO SALA DE SITUAÇÃO

Campina Grande, 03 de julho de 2023

Análise

Houve uma redução na nebulosidade em praticamente todo estado da Paraíba. No decorrer do dia o tempo deverá permanecer com nebulosidade variável. Por outro lado, na faixa leste poderão ocorrer chuvas passageiras e pontuais. As temperaturas máximas registradas na tarde de ontem em Areia; 25,9°C, Cabaceiras; 28,0°C, Campina Grande; 26,0°C, João Pessoa; 28,1°C, Monteiro; 27,7°C e Patos; 33,5°C e, as mínimas registradas na madrugada de hoje em Areia; 18,9°C, Cabaceiras; 18,4°C, Campina Grande; 19,3°C, João Pessoa; 22,2°C, Monteiro; 17,5°C e Patos; 21,9°C. Fonte: INMET e AESA.

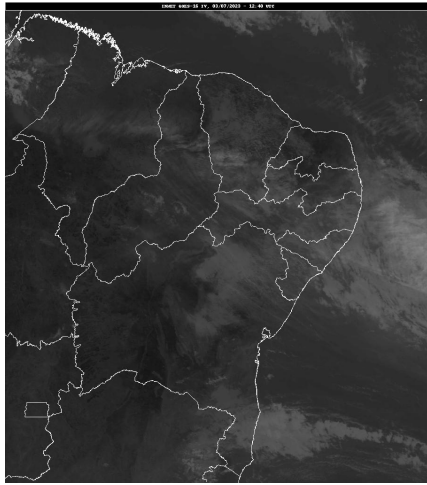

FONTE: INMET

Distribuição Espacial das Chuvas

No período das 07:00h do dia 02/07/2023 às 07:00h do dia 03/07/2023, foram informadas precipitações em 29 dos 242 postos pluviométricos monitorados pela AESA. A maior precipitação foi observada em Itatuba : 44,9 mm.

PRECIPITAÇÃO MÁXIMA DOS MUNICÍPIOS/POSTOS NO DIA 03/07/2023

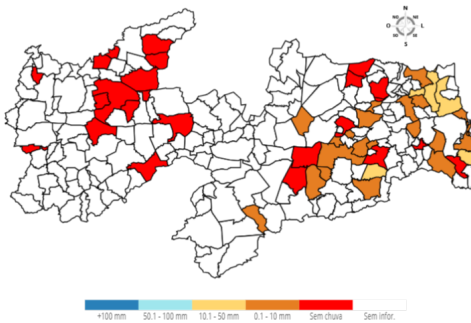

Chuvas Acumuladas do Dia (mm) - 03/07

Posto Pluviométrico	Total 03/07
Itatuba	44,9
Conde/Açude Gramame Mamuaba	25,0
Rio Tinto	17,2
Mamanguape	15,0
Curral de Cima	12,7
Mamanguape/ASPLAN	11,3

Posto Pluviométrico	Total 03/07
João Pessoa/CEDRES	6,5
Cruz do Espírito Santo	6,5
Campina Grande/Sítio Açude de Dentro	5,0
Massaranduba	4,6
Cabedelo	4,3
Boqueirão/Açude Boqueirão	3,8
Aroeiras	3,1
Itapororoca	3,0
Jacaraú	2,4
Caturité/Fazenda Campo de Emas	2,0
Congo	1,9
Olivedos	1,8
Pedras de Fogo	1,7
Mari	1,6
Lucena	1,2
Puxinanã	1,1
Serra Redonda	1,0
Campina Grande/EMBRAPA	1,0
João Pessoa/DFAARA	0,8
São Sebastião de Lagoa de Roça	0,8
Areia	0,6
Araçagi	0,5
Serraria	0,3

Chuvas Acumuladas no Mês (mm) - 01/07 - 03/07

(Valores acumulados acima de 50,00mm)

Posto Pluviométrico	Total 01/07 - 03/07
Alhandra	58,6
Conde/Açude Gramame Mamuaba	56,2

Chuvas Acumuladas no Ano (mm) - 01/01 - 03/07

(Valores acumulados acima de 600,00mm)

Posto Pluviométrico	Total 01/01 - 03/07
João Pessoa/DFAARA	1.531,9
Alhandra	1.431,5
Cabedelo	1.414,0
João Pessoa/CEDRES	1.227,3
Pitimbu	1.212,7
Cajazeiras	1.140,2

Posto Pluviométrico	Total 01/01 - 03/07
Lucena	1.131,8
Conde	1.075,1
Baía da Traição	1.054,2
Serraria	1.051,9
Mataraca	1.040,5
Rio Tinto	1.023,5
Santa Rita	1.008,6
Cachoeira dos Índios	999,2
Monte Horebe	990,1
Conde/Açude Gramame Mamuaba	980,2
Borborema	965,2
Catingueira	960,0
Itaporanga	957,1
São Bento	952,7
Pilõesinhos	950,3
Marcação	937,6
Areia	926,4
Paulista	925,7
Bom Jesus	920,7
Mamanguape/ASPLAN	895,0
Cajazeiras/Açude Lagoa do Arroz	894,0
Serra Grande	891,8
Capim	877,1
Itapororoca	877,0
Mamanguape	875,7
Vieirópolis	870,0
Coremas/Açude Coremas	866,3
Pedra Branca	856,6
Diamante	855,7
Bananeiras	854,7
Cajazeirinhas	851,4
Cruz do Espírito Santo	850,9
Riacho dos Cavalos/Jenipapeiro dos Carreiros	850,9
Mato Grosso	849,0
Vista Serrana/Desterro de Malta	845,0
Cuité de Mamanguape	841,0
Lagoa	840,6
Nova Floresta	833,6
Triunfo	833,5
Brejo do Cruz	831,1
Santa Cruz	827,3
Jerico	826,3
Guarabira	820,3

Posto Pluviométrico	Total 01/01 - 03/07
São José de Caiana	816,2
Catolé do Rocha/Escola Técnica	814,0
Pilar	812,2
Sapé	804,6
Uiraúna	804,4
Bernardino Batista	803,8
Fagundes	796,9
Condado	795,0
São José do Bonfim	794,3
Boa Ventura	791,6
Sobrado	788,7
Araçagi	785,9
Emas	784,0
Alagoa Grande	782,3
Teixeira	778,9
Santana dos Garrotes	774,4
Pedras de Fogo	773,8
Cuitegi	773,0
Cajazeiras/Açude Engenheiro Avidos	772,5
Nazarezinho	769,2
Aguiar	768,7
Mari	764,3
São Domingos	764,2
Catolé do Rocha	762,8
Malta	760,4
São Francisco	759,6
Carrapateira	758,0
Bom Sucesso	757,7
Mulungu	756,9
Curral Velho	753,1
Imaculada	752,0
Poço de José de Moura	750,2
Lagoa Seca	748,7
Conceição	746,5
Natuba	746,4
Juru	745,7
Ibiara	742,3
São José de Espinharas	742,1
Alagoinha	738,4
Pilões	737,1
Lastro	736,9
Belém do Brejo do Cruz	736,3
Poço Dantas	734,7

Posto Pluviométrico	Total 01/01 - 03/07
São José de Piranhas	734,6
Sousa/São Gonçalo	729,7
Sousa	729,3
Igaracy	720,5
Santa Inês	714,4
Piancó	706,3
Curral de Cima	705,1
Jacaraú	687,9
Caaporã	686,9
Bonito de Santa Fé	684,2
Salgado de São Félix	682,2
Marizópolis	681,0
Pedro Régis	680,8
São Mamede	676,7
Patos/EMBRAPA	675,6
Solânea	674,9
Aparecida	674,5
São Sebastião de Lagoa de Roça	670,8
Itabaiana	669,8
São Bentinho	669,6
Brejo dos Santos	666,5
Santana de Mangueira	663,8
Maturéia	662,8
São José de Princesa	658,7
Massaranduba	657,3
Campo de Santana/Tacima	656,2
Serra Redonda	654,1
Joca Claudino/Santarém	649,5
Santa Teresinha	645,2
Pombal	645,0
Quixaba	644,5
Santa Helena	643,9
Araruna	634,0
Taperoá	615,7
São José dos Ramos	611,0
Sertãozinho	608,2
Cuité	607,5
São José da Lagoa Tapada	607,0
Gurinhém	605,0
Nova Olinda	604,4
São Miguel de Taipu	603,5

Monitoramento Sala de Situação
Tel. Fixo: (83) 3310-6367
Cel: (83) 98841-9918
email: gemoh@aesa.pb.gov.br

Qualquer dúvida entrar em contato com: