

INFORME METEOROLÓGICO DIÁRIO SALA DE SITUAÇÃO

Campina Grande, 04 de julho de 2023

Análise

Nesta manhã de terça-feira, observa-se a condição de nebulosidade reduzida em praticamente todo território paraibano. Contudo, no decorrer do dia o tempo deverá permanecer com nebulosidade variável, com ocorrências de chuvas esparsas na região do Litoral e adjacências. Nas demais regiões poderão ocorrer chuvas pontuais principalmente no período noturno.

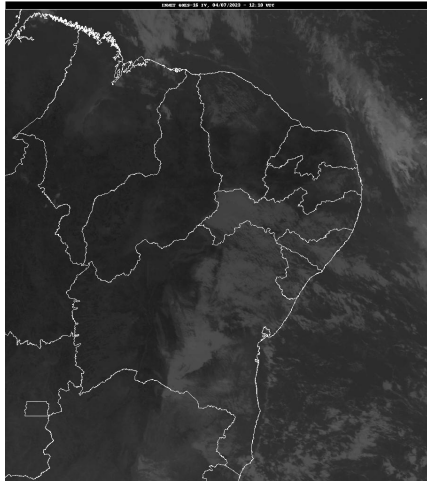

FONTE: INMET

Distribuição Espacial das Chuvas

No período das 07:00h do dia 03/07/2023 às 07:00h do dia 04/07/2023, foram informadas precipitações em 5 dos 242 postos pluviométricos monitorados pela AESA. A maior precipitação foi observada em Cabedelo : 3,5 mm.

PRECIPITAÇÃO MÁXIMA DOS MUNICÍPIOS/POSTOS NO DIA 04/07/2023

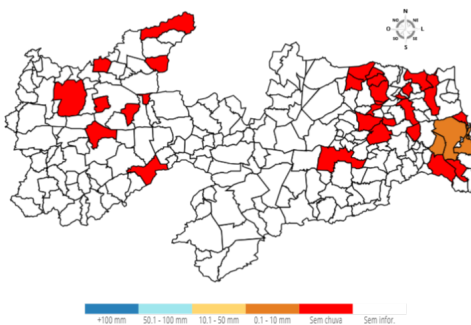

Chuvas Acumuladas do Dia (mm) - 04/07

Posto Pluviométrico	Total 04/07
Cabedelo	3,5
João Pessoa/DFAARA	2,2
João Pessoa/CEDRES	0,6
Santa Rita	0,2
Cruz do Espírito Santo	0,1

Chuvas Acumuladas no Mês (mm) - 01/07 - 04/07

(Valores acumulados acima de 50,00mm)

Posto Pluviométrico	Total 01/07 - 04/07
Alhandra	58,6
Conde/Açude Gramame Mamuaba	56,2

Chuvas Acumuladas no Ano (mm) - 01/01 - 04/07

(Valores acumulados acima de 600,00mm)

Posto Pluviométrico	Total 01/01 - 04/07
João Pessoa/DFAARA	1.538,7
Alhandra	1.431,5
Cabedelo	1.417,5
Pitimbu	1.257,2
João Pessoa/CEDRES	1.227,9
Cajazeiras	1.140,2
Lucena	1.131,8
Conde	1.117,4
Baía da Traição	1.054,2
Serraria	1.051,9
Santa Rita	1.051,7
Mataraca	1.040,5
Rio Tinto	1.023,5
Cachoeira dos Índios	999,2
Monte Horebe	990,1
Conde/Açude Gramame Mamuaba	980,2
Borborema	965,2
Catingueira	960,0
Itaporanga	957,1
São Bento	952,7
Pilõesinhos	950,3
Marcação	937,6
Areia	926,8
Paulista	925,7
Bom Jesus	920,7
Mamanguape/ASPLAN	895,0
Cajazeiras/Açude Lagoa do Arroz	894,0
Serra Grande	891,8
Bananeiras	886,2
Itapororoca	880,8
Capim	877,1
Mamanguape	875,7

Posto Pluviométrico	Total 01/01 - 04/07
Vieirópolis	870,0
Coremas/Açude Coremas	866,3
Pedra Branca	856,6
Riacho dos Cavalos/Jenipapeiro dos Carreiros	855,9
Diamante	855,7
Mato Grosso	854,1
Cajazeirinhas	851,4
Cruz do Espírito Santo	851,0
Vista Serrana/Desterro de Malta	845,0
Pilões	844,1
Cuité de Mamanguape	841,0
Guarabira	840,7
Lagoa	840,6
Fagundes	834,0
Nova Floresta	833,6
Triunfo	833,5
Brejo do Cruz	831,1
São José de Caiana	827,4
Santa Cruz	827,3
Riachão do Poço	824,3
Jericó	823,9
Catolé do Rocha/Escola Técnica	814,0
Pilar	812,2
Sapé	804,6
Uiraúna	804,4
Bernardino Batista	803,8
Condado	795,0
São José do Bonfim	794,3
Boa Ventura	791,6
Sobrado	788,7
Araçagi	785,9
Emas	784,0
Alagoa Grande	782,3
Teixeira	778,9
Santana dos Garrotes	774,4
Pedras de Fogo	773,8
Malta	773,7
Cuitegi	773,0
Cajazeiras/Açude Engenheiro Avidos	772,5
Nazarezinho	769,2
Aguiar	768,7
São Domingos	764,2
Alagoinha	763,4

Posto Pluviométrico	Total 01/01 - 04/07
Catolé do Rocha	762,8
São Francisco	759,6
Carrapateira	758,0
Bom Sucesso	757,7
Mulungu	756,9
Mari	755,5
Curral Velho	753,1
Imaculada	752,0
Poço de José de Moura	750,2
Lagoa Seca	748,7
Conceição	746,5
Natuba	746,4
Juru	745,7
Ibiara	742,3
São José de Espinharas	742,1
Lastro	736,9
Belém do Brejo do Cruz	736,3
Poço Dantas	734,7
São José de Piranhas	734,6
Sousa/São Gonçalo	729,7
Sousa	729,3
Itabaiana	727,5
Pedro Régis	725,5
Igaracy	720,5
São Miguel de Taipu	718,5
Santa Inês	714,4
Sertãozinho	713,4
Piancó	706,3
Curral de Cima	705,1
Solânea	700,0
Jacaraú	693,6
São Mamede	690,3
Caaporã	686,9
Bonito de Santa Fé	684,2
Salgado de São Félix	682,2
Marizópolis	674,7
Aparecida	674,5
São Sebastião de Lagoa de Roça	670,8
Patos/EMBRAPA	670,3
São Bentinho	669,6
Brejo dos Santos	666,5
Santana de Mangueira	663,8
Maturéia	662,8

Posto Pluviométrico	Total 01/01 - 04/07
São José de Princesa	658,7
Massaranduba	657,3
Campo de Santana/Tacima	656,2
Serra Redonda	654,1
Quixaba	654,0
Joca Claudino/Santarém	649,5
Pombal	645,4
Santa Teresinha	645,2
Santa Helena	643,9
Araruna	634,0
Serra da Raiz	618,9
Taperoá	615,7
São José dos Ramos	611,0
Cuité	607,5
São José da Lagoa Tapada	607,0
Gurinhém	605,0
Nova Olinda	604,4

Qualquer dúvida entrar em contato com:

Monitoramento Sala de Situação
Tel. Fixo: (83) 3310-6367
Cel: (83) 98841-9918
email: gemoh@aesa.pb.gov.br