

## INFORME METEOROLÓGICO DIÁRIO SALA DE SITUAÇÃO

Campina Grande, 05 de julho de 2023

### Análise

As condições de tempo sobre o estado da Paraíba permanecem inalteradas com relação às últimas 24 horas. No decorrer do dia, o tempo deverá ficar com poucas nuvens em grande parte do Estado. Por outro lado, poderão ocorrer chuvas passageiras e pontuais na faixa leste. As temperaturas máximas registradas na tarde de ontem em Areia; 25,4°C, Cabaceiras; 28,5°C, Campina Grande; 27,1°C, João Pessoa; 29,1°C, Monteiro; 29,7°C e Patos; 34,8°C e, as mínimas registradas na madrugada de hoje em Areia; 18,9°C, Cabaceiras; 19,3°C, Campina Grande; 19,4°C, João Pessoa; 22,4°C, Monteiro; 18,6°C e Patos; 22,3°C. Fonte: INMET e AESA.

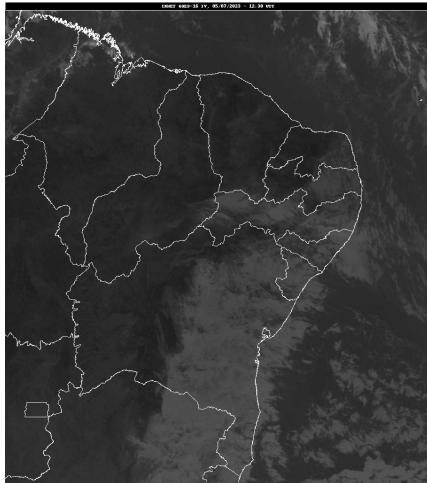

Fonte: INMET

### Distribuição Espacial das Chuvas

No período das 07:00h do dia 04/07/2023 às 07:00h do dia 05/07/2023, foram informadas precipitações em 10 dos 242 postos pluviométricos monitorados pela AESA. A maior precipitação foi observada em Sapé : 2,4 mm.

PRECIPITAÇÃO MÁXIMA DOS MUNICÍPIOS/POSTOS NO DIA 05/07/2023

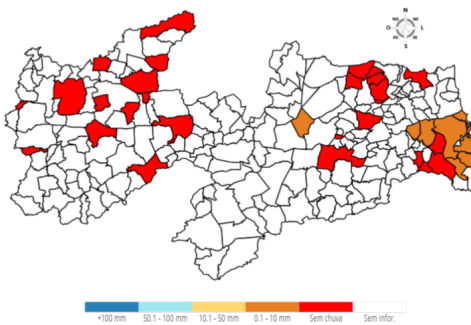

### Chuvas Acumuladas do Dia (mm) - 05/07

Posto Pluviométrico	Total 05/07
Sapé	2,4
Alhandra	2,1
Lucena	1,5
Cabedelo	1,4
João Pessoa/DFAARA	1,2
Conde/Açude Gramame Mamuaba	1,2

Posto Pluviométrico	Total 05/07
Mari	1,1
Conde	0,8
Santa Rita	0,7
Olivedos	0,3

### Chuvas Acumuladas no Mês (mm) - 01/07 - 05/07

(Valores acumulados acima de 50,00mm)

Posto Pluviométrico	Total 01/07 - 05/07
Alhandra	60,7
Conde/Açude Gramame Mamuaba	57,4
João Pessoa/DFAARA	50,4

### Chuvas Acumuladas no Ano (mm) - 01/01 - 05/07

(Valores acumulados acima de 600,00mm)

Posto Pluviométrico	Total 01/01 - 05/07
João Pessoa/DFAARA	1.539,9
Alhandra	1.433,6
Cabedelo	1.418,9
Pitimbu	1.262,0
João Pessoa/CEDRES	1.227,9
Cajazeiras	1.140,2
Lucena	1.133,3
Marcação	1.130,9
Conde	1.119,7
Baía da Traição	1.054,2
Santa Rita	1.052,4
Serraria	1.051,9
Mataraca	1.040,5
Rio Tinto	1.023,5
Cachoeira dos Índios	999,2
Monte Horebe	990,1
Conde/Açude Gramame Mamuaba	982,4
Sapé	968,3
Itaporanga	967,0
Borborema	965,2
Catingueira	960,0
São Bento	952,7
Pilõesinhos	950,3
Areia	926,8

Posto Pluviométrico	Total 01/01 - 05/07
Bom Jesus	920,7
Paulista	900,4
Mamanguape/ASPLAN	895,0
Cajazeiras/Açude Lagoa do Arroz	894,0
Serra Grande	891,8
Bananeiras	886,2
Itapororoca	880,8
Capim	877,1
Mamanguape	875,7
Cruz do Espírito Santo	871,3
Vieirópolis	870,0
Coremas/Açude Coremas	866,3
Pedra Branca	856,6
Riacho dos Cavalos/Jenipapeiro dos Carreiros	855,9
Diamante	855,7
Mato Grosso	854,1
Cajazeirinhas	851,4
Pilões	844,1
Vista Serrana/Desterro de Malta	844,0
Cuité de Mamanguape	841,0
Guarabira	840,7
Lagoa	840,6
Catolé do Rocha/Escola Técnica	838,8
Fagundes	834,0
Nova Floresta	833,6
Triunfo	833,5
Brejo do Cruz	831,1
São José de Caiana	827,4
Santa Cruz	827,3
Riachão do Poço	824,3
Jericó	823,9
Pilar	812,2
Uiraúna	804,4
Bernardino Batista	803,8
Condado	795,0
São José do Bonfim	794,3
Boa Ventura	791,6
Sobrado	788,7
Araçagi	785,9
Emas	784,0
Alagoa Grande	782,3
Teixeira	778,9
Santana dos Garrotes	774,4

Posto Pluviométrico	Total 01/01 - 05/07
Pedras de Fogo	773,8
Malta	773,7
Cajazeiras/Açude Engenheiro Avidos	772,5
Nazarezinho	769,2
Aguiar	768,7
Alagoinha	763,4
Catolé do Rocha	762,8
São Domingos	760,8
São Francisco	759,6
Carrapateira	758,0
Bom Sucesso	757,7
Mulungu	756,9
Lagoa Seca	756,8
Mari	756,6
Curral Velho	753,1
Imaculada	752,0
Poço de José de Moura	750,2
Natuba	746,4
Juru	745,7
Conceição	742,5
Ibiara	742,3
São José de Espinharas	742,1
Lastro	736,9
Cuitegi	736,7
Belém do Brejo do Cruz	736,3
Poço Dantas	734,7
São José de Piranhas	734,6
Sousa/São Gonçalo	729,7
Sousa	729,3
Itabaiana	727,5
Pedro Régis	725,5
Igaracy	720,5
São Miguel de Taipu	718,5
Santa Inês	714,4
Sertãozinho	713,4
Piancó	706,3
Curral de Cima	705,1
Solânea	700,0
Jacaraú	693,6
São Mamede	690,3
Caaporã	686,9
Bonito de Santa Fé	684,2
Salgado de São Félix	682,2

<b>Posto Pluviométrico</b>	<b>Total</b> 01/01 - 05/07
Marizópolis	674,7
Aparecida	674,5
São Sebastião de Lagoa de Roça	670,8
Patos/EMBRAPA	670,3
São Bentinho	669,6
Umbuzeiro	668,7
Brejo dos Santos	666,5
Campo de Santana/Tacima	665,2
Pirpirituba	664,6
Santana de Mangueira	663,8
Maturéia	662,8
São José de Princesa	658,7
Massaranduba	657,3
Serra Redonda	654,1
Quixaba	654,0
Joca Claudino/Santarém	649,5
Pombal	648,7
Santa Teresinha	645,2
Santa Helena	643,9
Araruna	634,0
Serra da Raiz	618,9
Taperoá	615,7
São José dos Ramos	611,0
Cuité	607,5
São José da Lagoa Tapada	607,0
Gurinhém	605,0
Nova Olinda	604,4

**Qualquer dúvida entrar em contato com:**

Monitoramento Sala de Situação  
Tel. Fixo: (83) 3310-6367  
Cel: (83) 98841-9918  
email: gemoh@aesa.pb.gov.br