

## INFORME METEOROLÓGICO DIÁRIO SALA DE SITUAÇÃO

Campina Grande, 06 de julho de 2023

### Análise

Nesta manhã de quinta-feira, observa-se a presença de nebulosidade do tipo baixa no centro/leste do Estado da Paraíba. O transporte de umidade proveniente do oceano Atlântico em direção à costa leste, impulsionado pelos ventos em baixos níveis da atmosfera, pode resultar na ocorrência de chuvas esparsas ao longo do dia nas regiões do Agreste, Brejo e Litoral. Nas demais regiões, o tempo deverá permanecer com nebulosidade variável.

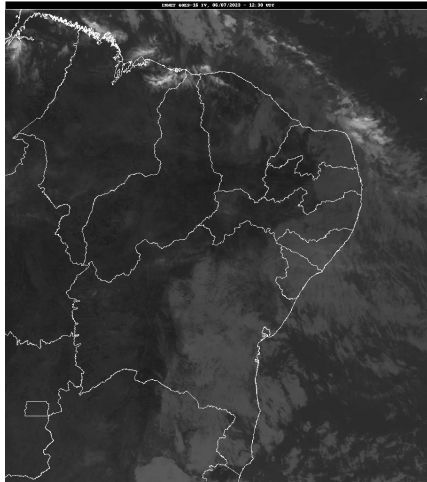

FONTE: INMET

### Distribuição Espacial das Chuvas

No período das 07:00h do dia 05/07/2023 às 07:00h do dia 06/07/2023, foram informadas precipitações em 4 dos 242 postos pluviométricos monitorados pela AESA. A maior precipitação foi observada em João Pessoa/DFAARA : 2,4 mm.

PRECIPITAÇÃO MÁXIMA DOS MUNICÍPIOS/POSTOS NO DIA 06/07/2023

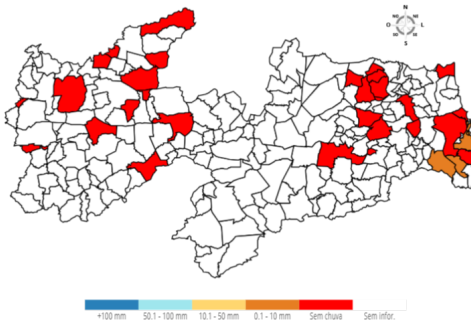

### Chuvas Acumuladas do Dia (mm) - 06/07

Posto Pluviométrico	Total 06/07
João Pessoa/DFAARA	2,4
Cabedelo	1,6
Pedras de Fogo	1,3
Alhandra	0,5

### Chuvas Acumuladas no Mês (mm) - 01/07 - 06/07

(Valores acumulados acima de 1,00mm)

Posto Pluviométrico	Total 01/07 - 06/07
Alhandra	61,2
Conde/Açude Gramame Mamuaba	57,4
João Pessoa/DFAARA	52,8
Cabedelo	50,2
Pitimbu	49,3
Itatuba	44,9
Conde	44,6
Santa Rita	43,8
Mamanguape	42,0
Cruz do Espírito Santo	38,5
Lucena	36,3
Rio Tinto	36,3
Itapororoca	29,7
João Pessoa/CEDRES	27,7
Passagem	27,0
Sossêgo	26,0
Lagoa Seca	25,3
Mari	24,3
Brejo do Cruz	20,7
Campina Grande/Sítio Açude de Dentro	19,2
Gurjão	18,6
Alagoinha	18,1
Mamanguape/ASPLAN	18,0
Cacimbas	18,0
Jacaraú	17,4
Araçagi	17,3
Pedro Régis	16,9
Pilõesinhos	16,8
Alagoa Grande	16,2
Esperança	14,1
Campina Grande/INSA	13,9
Areia	13,6
Sapé	13,6
Esperança/São Miguel	13,1
Pedras de Fogo	13,0
Curral de Cima	12,7
Cuitegi	12,5
Cubati	12,3

Posto Pluviométrico	Total 01/07 - 06/07
Boa Vista	12,2
Riachão do Bacamarte	12,0
Caturité/Fazenda Campo de Emas	12,0
Sertãozinho	11,9
Borborema	11,1
Serra Redonda	11,0
Gurinhém	10,6
Guarabira	10,4
Cabaceiras	10,0
Areial	9,6
Bananeiras	8,7
Natuba	8,7
São Sebastião de Lagoa de Roça	8,6
Itabaiana	8,3
Araruna	8,2
Nova Floresta	8,0
Sobrado	7,7
Boqueirão/Açude Boqueirão	7,6
Cacimba de Dentro	7,5
Puxinanã	7,2
Montadas	7,1
Picuí	5,4
Ingá	5,4
Barra de Santa Rosa	5,3
Belém do Brejo do Cruz	5,1
Riacho dos Cavalos/Jenipapeiro dos Carreiros	5,0
Serraria	5,0
Congo	4,9
Cacimba de Areia	4,8
São Bento	4,6
Massaranduba	4,6
São Vicente do Seridó	4,5
Baía da Traição	4,4
Dona Inês	4,2
Caiçara	4,2
Solânea	4,1
Sumé/UFCG	4,1
Lagoa de Dentro	4,0
Algodão de Jandaíra	3,9
Taperoá	3,8
Patos/EMBRAPA	3,5
Pedra Lavrada	3,3
Gado Bravo	3,1

Posto Pluviométrico	Total 01/07 - 06/07
Riachão	3,1
Aroeiras	3,1
Catolé do Rocha/Escola Técnica	3,0
São José de Espinharas	2,7
Campina Grande/São José da Mata	2,6
Brejo dos Santos	2,5
Olivedos	2,1
Mataraca	2,0
Campina Grande/EMBRAPA	1,4
Tenório	1,1
Juripiranga	1,1

**Chuvas Acumuladas no Ano (mm) - 01/01 - 06/07**

(Valores acumulados acima de 600,00mm)

Posto Pluviométrico	Total 01/01 - 06/07
João Pessoa/DFAARA	1.542,3
Alhandra	1.434,1
Cabedelo	1.420,5
Pitimbu	1.262,0
João Pessoa/CEDRES	1.229,0
Cajazeiras	1.140,2
Lucena	1.133,3
Marcação	1.130,9
Conde	1.119,7
Mataraca	1.080,2
Baía da Traição	1.054,2
Santa Rita	1.052,4
Serraria	1.051,9
Rio Tinto	1.023,5
Cachoeira dos Índios	999,2
Monte Horebe	990,1
Conde/Açude Gramame Mamuaba	982,4
Sapé	968,3
Itaporanga	967,0
Borborema	965,2
Catingueira	960,0
São Bento	953,6
Pilõesinhos	950,3
Areia	926,8
Bom Jesus	920,7
Paulista	900,4
Mamanguape/ASPLAN	895,0
Cajazeiras/Açude Lagoa do Arroz	894,0

Posto Pluviométrico	Total 01/01 - 06/07
Serra Grande	891,8
Bananeiras	886,2
Itapororoca	880,8
Capim	877,1
Mamanguape	875,7
Cruz do Espírito Santo	871,3
Vieirópolis	870,0
Coremas/Açude Coremas	866,3
Pedra Branca	856,6
Riacho dos Cavalos/Jenipapeiro dos Carreiros	855,9
Diamante	855,7
Mato Grosso	854,7
Cajazeirinhas	851,4
Pilões	844,1
Vista Serrana/Desterro de Malta	844,0
Cuité de Mamanguape	841,0
Guarabira	840,7
Lagoa	840,6
Catolé do Rocha/Escola Técnica	838,8
Fagundes	834,0
Nova Floresta	833,6
Triunfo	833,5
Brejo do Cruz	831,1
São José de Caiana	827,4
Santa Cruz	827,3
Riachão do Poço	824,3
Jericó	823,9
Pilar	812,2
Uiraúna	804,4
Bernardino Batista	803,8
Condado	795,0
São José do Bonfim	794,3
Boa Ventura	791,6
Sobrado	788,7
Araçagi	786,2
Emas	784,0
Alagoa Grande	782,3
Teixeira	778,9
Pedras de Fogo	775,1
Santana dos Garrotes	774,4
Malta	773,7
Cajazeiras/Açude Engenheiro Avidos	772,5
Nazarezinho	769,2

Posto Pluviométrico	Total 01/01 - 06/07
Aguiar	768,7
Alagoinha	763,4
Catolé do Rocha	762,8
São Domingos	760,8
São Francisco	759,6
Carrapateira	758,0
Bom Sucesso	757,7
Mulungu	756,9
Lagoa Seca	756,8
Mari	756,6
Curral Velho	753,1
Imaculada	752,0
Poço de José de Moura	750,2
Natuba	746,4
Juru	745,7
Conceição	742,5
Ibiara	742,3
São José de Espinharas	742,1
Lastro	736,9
Cuitegi	736,7
Belém do Brejo do Cruz	736,3
Poço Dantas	734,7
São José de Piranhas	734,6
Sousa/São Gonçalo	729,7
Sousa	729,3
Itabaiana	727,5
Pedro Régis	725,5
Igaracy	720,5
São Miguel de Taipu	718,5
Santa Inês	714,4
Sertãozinho	713,4
Piancó	706,3
Curral de Cima	705,1
Solânea	700,3
Jacaraú	693,6
São Mamede	690,3
Caaporã	686,9
Bonito de Santa Fé	686,5
Salgado de São Félix	682,2
Marizópolis	674,7
Aparecida	674,5
São Sebastião de Lagoa de Roça	670,8
Patos/EMBRAPA	670,3

<b>Posto Pluviométrico</b>	<b>Total</b> 01/01 - 06/07
São Bentinho	669,6
Umbuzeiro	668,7
Brejo dos Santos	666,5
Campo de Santana/Tacima	665,2
Pirpirituba	664,6
Santana de Mangueira	663,8
Maturéia	662,8
São José de Princesa	658,7
Massaranduba	657,3
Serra Redonda	654,1
Quixaba	654,0
Joca Claudino/Santarém	649,5
Pombal	648,7
Santa Teresinha	645,2
Santa Helena	643,9
Araruna	634,0
Serra da Raiz	618,9
Taperoá	615,7
São José dos Ramos	611,0
Cuité	607,5
São José da Lagoa Tapada	607,0
Gurinhém	605,0
Nova Olinda	604,4

**Qualquer dúvida entrar em contato com:**

Monitoramento Sala de Situação

Tel. Fixo: (83) 3310-6367

Cel: (83) 98841-9918

email: gemoh@aesapb.gov.br