

INFORME METEOROLÓGICO DIÁRIO SALA DE SITUAÇÃO

Campina Grande, 07 de julho de 2023

Análise

Nas últimas horas foram registradas chuvas significativas sobre as regiões do Litoral, Brejo e Agreste, associadas as áreas de instabilidade sobre a faixa leste da Paraíba, como também adjacentes à costa leste do Nordeste. Com isso, são esperadas para as próximas 12 horas, a persistência de chuva sobre o setor leste, com possibilidade da ocorrência de chuvas de intensidade moderada a fraca, por vezes forte, principalmente sobre a faixa litorânea, se estendendo, de forma pontual, sobre as regiões do Agreste e Brejo. Nas demais regiões do Estado se mantém a previsão de chuvas esparsas e pontuais.

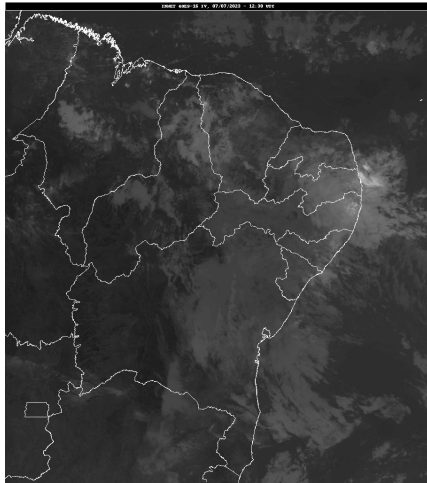

FONTE: INMET

Distribuição Espacial das Chuvas

No período das 07:00h do dia 06/07/2023 às 07:00h do dia 07/07/2023, foram informadas precipitações em 99 dos 242 postos pluviométricos monitorados pela AESA. A maior precipitação foi observada em Cabedelo : 154,6 mm.

PRECIPITAÇÃO MÁXIMA DOS MUNICÍPIOS/POSTOS NO DIA 07/07/2023

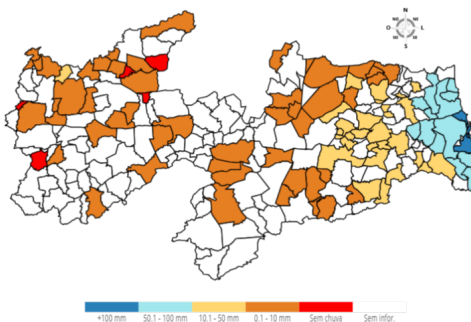

Chuvas Acumuladas do Dia (mm) - 07/07

Posto Pluviométrico	Total 07/07
Cabedelo	154,6
Lucena	127,8
João Pessoa/DFAARA	118,8
Santa Rita	97,3
Capim	79,6
Alhandra	78,0

Posto Pluviométrico	Total 07/07
Conde	75,2
Conde/Açude Gramame Mamuaba	70,0
Rio Tinto	68,5
Cruz do Espírito Santo	67,9
Marcação	65,7
Mamanguape	65,5
Baía da Traição	63,3
Sapé	60,8
Mari	60,5
Pitimbu	60,3
Itapororoca	53,0
Mamanguape/ASPLAN	52,5
Araçagi	48,6
Borborema	48,1
Pedras de Fogo	47,9
Juripiranga	43,2
Natuba	39,7
Gurinhém	39,0
Pilar	38,4
Alagoa Grande	37,0
Pilõezinhos	34,9
Areia	34,6
Bananeiras	32,0
Aroeiras	31,5
São Sebastião de Lagoa de Roça	30,1
Alagoa Nova	28,5
Serra Redonda	28,2
Cuitegi	27,3
Juarez Távora	26,8
Salgado de São Félix	24,7
Ingá	23,8
Sertãozinho	21,3
Esperança	19,9
Montadas	18,8
Esperança/São Miguel	16,4
Campina Grande/EMBRAPA	16,2
Campina Grande/INSA	14,7
Lagoa Seca	13,2
Algodão de Jandaíra	12,8
Cacimba de Dentro	12,1

Posto Pluviométrico	Total 07/07
Pedro Régis	11,5
Vieirópolis	11,3
Areial	10,1
Gurjão	9,7
Casserengue	9,6
Dona Inês	9,4
Gado Bravo	9,3
Barra de Santa Rosa	7,7
São Vicente do Seridó/Seridó	7,5
Araruna	7,4
Imaculada	7,2
Caturité/Fazenda Campo de Emas	6,8
Campo de Santana/Tacima	6,7
Taperoá	6,7
Boqueirão/Açude Boqueirão	6,3
Alcantil	6,2
Paulista	5,7
Livramento	5,6
Riacho de Santo Antônio	5,5
Patos/EMBRAPA	5,5
Brejo dos Santos	5,0
São Domingos do Cariri	4,3
Joca Claudino/Santarém	4,1
Riachão	4,0
Jericó	3,8
Bernardino Batista	3,8
Bom Sucesso	3,7
São Bentinho	3,6
Poço Dantas	3,5
São José dos Cordeiros	3,5
Cuité	3,3
Cabaceiras	3,1
Sousa/São Gonçalo	3,1
Olivedos	3,1
Nova Floresta	2,9
Uiraúna	2,5
Riacho dos Cavalos/Jenipapeiro dos Carreiros	2,5
São José de Caiana	2,2
Sousa	1,6
Cajazeirinhas	1,5
Cubati	1,5
Frei Martinho	1,5
Aparecida	1,5

Posto Pluviométrico	Total 07/07
Santa Cruz	1,2
Pedra Lavrada	1,1
Belém do Brejo do Cruz	0,8
Santa Teresinha	0,8
Marizópolis	0,7
Sumé	0,6
Nazarezinho	0,6
Cajazeiras	0,6
Princesa Isabel	0,2
Coremas/Açude Coremas	0,2

Chuvas Acumuladas no Mês (mm) - 01/07 - 07/07

(Valores acumulados acima de 1,00mm)

Posto Pluviométrico	Total 01/07 - 07/07
Cabedelo	204,8
João Pessoa/DFAARA	171,6
Lucena	164,1
Capim	146,2
Santa Rita	141,1
Alhandra	139,2
Conde/Açude Gramame Mamuaba	127,4
Conde	119,8
Pitimbu	114,5
Mamanguape	107,5
Cruz do Espírito Santo	106,4
Rio Tinto	104,8
Mari	84,8
Itapororoca	82,7
Sapé	74,4
Mamanguape/ASPLAN	70,5
Baía da Traição	67,7
Araçagi	65,9
Marcação	65,9
Pedras de Fogo	60,9
Borborema	59,2
Alagoa Grande	53,2
Pilõesinhos	51,7
Gurinhém	49,6
Natuba	48,9
Areia	48,2
Itatuba	44,9
Juripiranga	44,3
Bananeiras	40,7

Posto Pluviométrico	Total 01/07 - 07/07
Cuitegi	39,8
Serra Redonda	39,2
São Sebastião de Lagoa de Roça	38,7
Lagoa Seca	38,5
Pilar	38,4
Aroeiras	34,6
Esperança	34,0
Pedro Régis	33,6
Sertãozinho	33,2
Salgado de São Félix	30,9
Esperança/São Miguel	29,5
Ingá	29,2
Campina Grande/INSA	28,6
Alagoa Nova	28,5
Gurjão	28,3
João Pessoa/CEDRES	27,7
Passagem	27,0
Juarez Távora	26,8
Sossêgo	26,0
Montadas	25,9
Brejo do Cruz	20,7
Areial	19,7
Cacimba de Dentro	19,6
Campina Grande/Sítio Açude de Dentro	19,2
Caturité/Fazenda Campo de Emas	18,8
Alagoinha	18,1
Cacimbas	18,0
Campina Grande/EMBRAPA	17,6
Jacaraú	17,4
Algodão de Jandaíra	16,7
Araruna	15,6
Boqueirão/Açude Boqueirão	13,9
Cubati	13,8
Dona Inês	13,6
Cabaceiras	13,1
Barra de Santa Rosa	13,0
Curral de Cima	12,7
Gado Bravo	12,4
Boa Vista	12,2
Riachão do Bacamarte	12,0
Vieirópolis	11,3
Nova Floresta	10,9
Taperoá	10,5

Posto Pluviométrico	Total 01/07 - 07/07
Guarabira	10,4
Casserengue	9,6
Riacho de Santo Antônio	9,0
Patos/EMBRAPA	9,0
Campo de Santana/Tacima	8,7
Itabaiana	8,3
Sobrado	7,7
Brejo dos Santos	7,5
Riacho dos Cavalos/Jenipapeiro dos Carreiros	7,5
São Vicente do Seridó/Seridó	7,5
Imaculada	7,2
Puxinanã	7,2
Riachão	7,1
Alcantil	6,2
Belém do Brejo do Cruz	5,9
Paulista	5,7
Livramento	5,6
Picuí	5,4
Olivedos	5,2
Serraria	5,0
Congo	4,9
Cacimba de Areia	4,8
São Bento	4,6
Massaranduba	4,6
São Vicente do Seridó	4,5
Pedra Lavrada	4,4
São Domingos do Cariri	4,3
Caiçara	4,2
Joca Claudino/Santarém	4,1
Sumé/UFCG	4,1
Solânea	4,1
Lagoa de Dentro	4,0
Jericó	3,8
Bernardino Batista	3,8
Bom Sucesso	3,7
São Bentinho	3,6
Poço Dantas	3,5
São José dos Cordeiros	3,5
Cuité	3,3
Sousa/São Gonçalo	3,1
Catolé do Rocha/Escola Técnica	3,0
São José de Espinharas	2,7
Campina Grande/São José da Mata	2,6

Posto Pluviométrico	Total 01/07 - 07/07
Uiraúna	2,5
São José de Caiana	2,2
Mataraca	2,0
Sousa	1,6
Cajazeirinhas	1,5
Frei Martinho	1,5
Aparecida	1,5
Santa Cruz	1,2
Tenório	1,1

Chuvas Acumuladas no Ano (mm) - 01/01 - 07/07

(Valores acumulados acima de 600,00mm)

Posto Pluviométrico	Total 01/01 - 07/07
João Pessoa/DFAARA	1.661,1
Cabedelo	1.575,1
Alhandra	1.512,1
Pitimbu	1.327,2
Lucena	1.261,1
João Pessoa/CEDRES	1.229,0
Marcação	1.196,8
Conde	1.194,9
Santa Rita	1.149,7
Cajazeiras	1.140,8
Baía da Traição	1.117,5
Rio Tinto	1.092,0
Mataraca	1.080,2
Conde/Açude Gramame Mamuaba	1.052,4
Serraria	1.051,9
Sapé	1.029,1
Capim	1.023,3
Borborema	1.013,3
Cachoeira dos Índios	999,2
Monte Horebe	990,1
Pilões	985,2
Areia	961,4
Catingueira	960,0
Itaporanga	957,0
São Bento	953,6
Mamanguape/ASPLAN	947,5
Mamanguape	941,2
Cruz do Espírito Santo	939,2
Itapororoca	933,8
Bom Jesus	920,7

Posto Pluviométrico	Total 01/01 - 07/07
Bananeiras	918,2
Paulista	906,1
Cajazeiras/Açude Lagoa do Arroz	894,0
Serra Grande	891,8
Vieirópolis	881,3
Coremas/Açude Coremas	866,5
Riacho dos Cavalos/Jenipapeiro dos Carreiros	858,4
Pedra Branca	856,6
Diamante	855,7
Mato Grosso	854,7
Cajazeirinhas	852,9
Pilar	850,6
Pilões	844,1
Vista Serrana/Desterro de Malta	844,0
Cuité de Mamanguape	841,0
Guarabira	840,7
Lagoa	840,6
Catolé do Rocha/Escola Técnica	838,8
Nova Floresta	836,5
Araçagi	834,8
Fagundes	834,0
Triunfo	833,5
Brejo do Cruz	831,1
São José de Caiana	829,6
Santa Cruz	828,5
Jericó	827,7
Riachão do Poço	824,3
Pedras de Fogo	823,0
Alagoa Grande	819,3
Mari	817,1
Bernardino Batista	807,6
Uiraúna	806,9
Condado	795,0
São José do Bonfim	794,3
Boa Ventura	791,6
Lagoa Seca	789,4
Sobrado	788,7
Natuba	786,6
Emas	784,0
Teixeira	778,9
Santana dos Garrotes	774,4
Malta	773,7
Cajazeiras/Açude Engenheiro Avidos	772,5

Posto Pluviométrico	Total 01/01 - 07/07
Nazarezinho	769,8
Aguiar	768,7
Curral Velho	766,4
Cuitegi	764,0
Alagoinha	763,4
Catolé do Rocha	762,8
Bom Sucesso	761,4
São Domingos	760,8
São Francisco	759,6
Imaculada	759,2
Carrapateira	758,0
Mulungu	756,9
Poço de José de Moura	750,2
Juru	745,7
Conceição	742,5
Ibiara	742,3
Pedro Régis	742,2
São José de Espinharas	742,1
Poço Dantas	738,2
Belém do Brejo do Cruz	737,1
Lastro	736,9
Sertãozinho	734,7
São José de Piranhas	734,6
Sousa/São Gonçalo	732,8
Sousa	730,9
Itabaiana	727,5
Igaracy	720,5
São Miguel de Taipu	718,5
Santa Inês	714,4
Salgado de São Félix	713,1
Piancó	706,3
Curral de Cima	705,1
São Sebastião de Lagoa de Roça	700,9
Solânea	700,3
Jacará	693,6
São Mamede	690,3
Caaporã	686,9
Bonito de Santa Fé	686,5
Serra Redonda	682,3
Aparecida	676,0
Patos/EMBRAPA	675,8
Marizópolis	675,4
Campo de Santana/Tacima	673,9

Posto Pluviométrico	Total 01/01 - 07/07
São Bentinho	673,2
Brejo dos Santos	671,5
Umbuzeiro	668,7
Pirpirituba	664,6
Santana de Mangueira	663,8
Maturéia	662,8
São José de Princesa	658,7
Massaranduba	657,3
Quixaba	654,0
Joca Claudino/Santarém	653,6
Pombal	648,7
Santa Teresinha	646,0
Gurinhém	644,0
Santa Helena	643,9
Araruna	641,4
Juripiranga	624,7
Taperoá	622,4
Serra da Raiz	618,9
São José dos Ramos	611,0
Cuité	610,8
São José da Lagoa Tapada	607,0
Nova Olinda	604,4
Alagoa Nova	602,6

Qualquer dúvida entrar em contato com:

Monitoramento Sala de Situação
 Tel. Fixo: (83) 3310-6367
 Cel: (83) 98841-9918
 email: gemoh@aesa.pb.gov.br