

INFORME METEOROLÓGICO DIÁRIO SALA DE SITUAÇÃO

Campina Grande, 11 de julho de 2023

Análise

Nesta manhã de terça-feira, observa-se a condição de nebulosidade reduzida em praticamente todo território paraibano. Contudo, no decorrer do dia o tempo deverá permanecer com nebulosidade variável, com ocorrências de chuvas esparsas na região do Litoral e adjacências. Nas demais regiões poderão ocorrer chuvas pontuais principalmente no período noturno.



Imagem do satélite GOES – dia 11/07/2023 às 09h30min Fonte:

Distribuição Espacial das Chuvas

No período das 07:00h do dia 10/07/2023 às 07:00h do dia 11/07/2023, foram informadas precipitações em 15 dos 242 postos pluviométricos monitorados pela AESA. A maior precipitação foi observada em Campo de Santana/Tacima : 6,1 mm.

PRECIPITAÇÃO MÁXIMA DOS MUNICÍPIOS/POSTOS NO DIA 11/07/2023

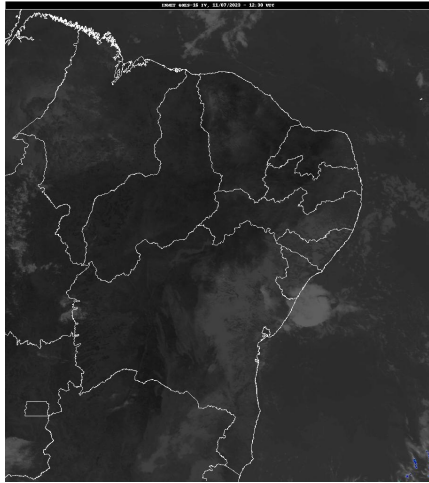
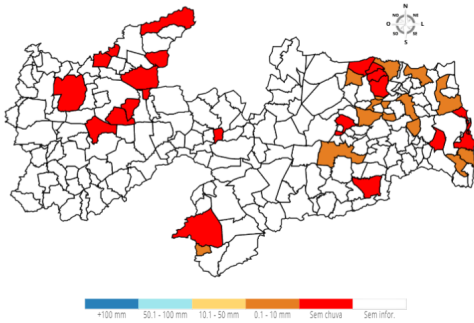

Chuvas Acumuladas do Dia (mm) - 11/07

Posto Pluviométrico	Total 11/07
Campo de Santana/Tacima	6,1
Zabelê	5,0
Alhandra	4,0
Borborema	3,1
Conde/Açude Gramame Mamuaba	2,8
Pilõesinhos	2,3
Serraria	1,2
Mari	1,2

Posto Pluviométrico	Total 11/07
Alagoinha	0,9
Cacimba de Dentro	0,9
Jacaraú	0,6
Araçagi	0,5
Areia	0,2
Campina Grande/INSA	0,2
Rio Tinto	0,1

Chuvas Acumuladas no Mês (mm) - 01/07 - 11/07 (Valores acumulados acima de 1,00mm)

Posto Pluviométrico	Total 01/07 - 11/07
Cabedelo	267,6
João Pessoa/DFAARA	249,4
Lucena	239,3
Alhandra	207,0
Capim	185,6
Mamanguape	157,8
Rio Tinto	151,0
João Pessoa/CEDRES	150,7
Conde/Açude Gramame Mamuaba	149,8
Conde	144,3
Santa Rita	141,1
Cruz do Espírito Santo	129,7
Borborema	120,1
Itapororoca	117,3
Pitimbu	114,5
Mari	112,6
Sapé	109,4
Alagoa Grande	107,2
Pilõesinhos	105,7
Araçagi	101,0
Mamanguape/ASPLAN	100,9
Serraria	100,9
Cuitegi	100,8
Guarabira	96,0
Areia	94,1
Pedras de Fogo	91,3
Pedro Régis	90,6
Serra Redonda	90,6
Sobrado	90,1

Posto Pluviométrico	Total 01/07 - 11/07
Alagoinha	88,0
Natuba	87,4
Jacaraú	86,8
Itatuba	84,7
Aroeiras	82,3
Baía da Traição	81,5
Itabaiana	78,6
Lagoa Seca	78,5
Gurinhém	72,8
Mataraca	70,5
Pilar	69,6
Esperança/São Miguel	69,2
Marcação	65,9
Nova Floresta	62,9
Salgado de São Félix	62,6
Esperança	61,9
Massaranduba	59,6
Cuité	59,2
Monteiro/EMBRAPA	57,1
Araruna	57,0
Dona Inês	53,2
Juarez Távora	52,3
Curral de Cima	51,6
Ingá	50,5
Damião	49,5
Olho D'Água	49,0
Campina Grande/Sítio Açude de Dentro	48,6
Sumé/UFCG	46,1
Caiçara	45,6
São Sebastião de Lagoa de Roça	44,8
Lagoa de Dentro	44,6
Gado Bravo	44,4
Juripiranga	44,3
Água Branca	44,0
Cacimba de Dentro	44,0
Curral Velho	43,5
Barra de Santa Rosa	43,4
São Bento	42,1
São Domingos	41,8
Boqueirão/Açude Boqueirão	41,2
Bananeiras	40,7
Sumé	40,1
Gurjão	40,1

Posto Pluviométrico	Total 01/07 - 11/07
Riacho de Santo Antônio	40,0
Prata	39,8
Taperoá	39,4
Areial	39,4
Campina Grande/INSA	39,1
Carrapateira	38,0
Baraúna	38,0
Ibiara	36,5
Passagem	35,6
Manaíra	34,9
Sossêgo	34,5
Cacimbas	34,0
Cabaceiras	33,8
Sertãozinho	33,2
Vieirópolis	32,6
Brejo do Cruz	32,3
Caturité/Fazenda Campo de Emas	32,3
Congo	32,1
Ouro Velho	32,0
Algodão de Jandaíra	31,4
Diamante	31,0
Santa Inês	31,0
Montadas	30,7
Brejo dos Santos	30,5
Campina Grande/EMBRAPA	30,2
Camalaú	29,3
Patos/EMBRAPA	28,6
Juru	28,5
Alagoa Nova	28,5
Campo de Santana/Tacima	28,4
Riachão do Bacamarte	27,5
Boa Vista	27,4
Santa Teresinha	27,3
Bernardino Batista	27,2
Santa Cruz	27,2
São Sebastião do Umbuzeiro	26,1
Maturéia	26,0
Coxixola	25,5
Aparecida	25,4
Picuí	24,6
Vista Serrana/Desterro de Malta	24,0
Cachoeira dos Índios	23,5
Triunfo	22,8

Posto Pluviométrico	Total 01/07 - 11/07
Poço de José de Moura	22,4
Puxinanã	20,4
Poço Dantas	19,2
Riachão	19,1
Princesa Isabel	19,1
Pedra Lavrada	18,7
Cajazeirinhas	18,4
Jericó	18,3
Cubati	17,5
Mãe D`Água	16,5
Emas	16,1
Zabelê	15,9
São João do Cariri	15,6
Sousa	15,6
Paulista	15,5
Belém do Brejo do Cruz	14,9
Barra de São Miguel	14,7
Riacho dos Cavalos/Jenipapeiro dos Carreiros	14,7
Cajazeiras/Açude Engenheiro Avidos	14,5
São José de Caiana	13,8
Frei Martinho	13,7
Aguiar	13,6
Coremas/Açude Coremas	13,0
Catingueira	12,8
Cajazeiras/Sítio São José	12,3
Santana de Mangueira	12,3
Assunção	12,0
Pedra Branca	12,0
São Bentinho	11,9
Cajazeiras	11,9
São José dos Cordeiros	11,7
Conceição	11,6
Santana dos Garrotes	11,5
Livramento	11,5
Sousa/São Gonçalo	11,4
Tavares	11,2
Amparo	10,9
São Vicente do Seridó/Seridó	10,6
São Vicente do Seridó	10,5
Joca Claudino/Santarém	10,2
Catolé do Rocha	9,9
Bom Sucesso	9,9
Casserengue	9,6

Posto Pluviométrico	Total 01/07 - 11/07
Parari	8,9
Várzea	8,5
Olivedos	7,8
Quixaba	7,8
São José de Piranhas	7,4
Imaculada	7,2
Uiraúna	6,3
Alcantil	6,2
Cacimba de Areia	5,8
Boa Ventura	5,5
Cajazeiras/Açude Lagoa do Arroz	5,5
Marizópolis	5,2
Tenório	5,1
São Domingos do Cariri	4,3
São José do Bonfim	4,2
Solânea	4,1
Condado	4,0
Serra Branca	3,8
Nova Palmeira	3,8
Malta	3,4
Campina Grande/São José da Mata	3,2
Catolé do Rocha/Escola Técnica	3,0
São José de Espinharas	2,7
Junco do Seridó	2,5

Chuvas Acumuladas no Ano (mm) - 01/01 - 11/07

(Valores acumulados acima de 600,00mm)

Posto Pluviométrico	Total 01/01 - 11/07
João Pessoa/DFAARA	1.738,9
Cabedelo	1.637,9
Alhandra	1.579,9
João Pessoa/CEDRES	1.352,0
Lucena	1.336,3
Pitimbu	1.327,2
Conde	1.219,4
Marcação	1.196,8
Cajazeiras	1.152,1
Santa Rita	1.149,7
Mataraca	1.148,7
Serraria	1.147,8
Rio Tinto	1.138,2
Baía da Traição	1.131,3
Conde/Açude Gramame Mamuaba	1.074,8

Posto Pluviométrico	Total 01/01 - 11/07
Borborema	1.074,2
Sapé	1.064,1
Capim	1.062,7
Pilõesinhos	1.039,2
Cachoeira dos Índios	1.022,7
Areia	1.007,3
Mamanguape	991,5
São Bento	991,1
Monte Horebe	990,1
Mamanguape/ASPLAN	977,9
Catingueira	972,8
Itapororoca	968,4
Cruz do Espírito Santo	962,5
Itaporanga	957,0
Guarabira	926,3
Bom Jesus	920,7
Bananeiras	918,2
Paulista	915,9
Vieirópolis	902,6
Cajazeiras/Açude Lagoa do Arroz	899,5
Serra Grande	891,8
Nova Floresta	888,5
Diamante	886,7
Pilar	881,8
Coremas/Açude Coremas	879,3
Alagoa Grande	873,3
Sobrado	871,1
Araçagi	869,9
Cajazeirinhas	869,8
Pedra Branca	868,6
Vista Serrana/Desterro de Malta	868,0
Riacho dos Cavalos/Jenipapeiro dos Carreiros	865,6
Triunfo	856,3
Mato Grosso	854,7
Santa Cruz	854,5
Pedras de Fogo	853,4
Mari	844,9
Pilões	844,1
Brejo do Cruz	842,7
Jericó	842,2
São José de Caiana	841,2
Cuité de Mamanguape	841,0
Lagoa	840,6

Posto Pluviométrico	Total 01/01 - 11/07
Catolé do Rocha/Escola Técnica	838,8
Fagundes	834,0
Alagoinha	833,3
Bernardino Batista	831,0
Lagoa Seca	829,4
Natuba	825,1
Cuitegi	825,0
Riachão do Poço	824,3
Uiraúna	810,7
Curral Velho	809,9
São Domingos	802,6
Emas	800,1
Pedro Régis	799,2
Condado	799,0
São José do Bonfim	798,5
Itabaiana	797,8
Boa Ventura	797,1
Carrapateira	796,0
Cajazeiras/Açude Engenheiro Avidos	787,0
Santana dos Garrotes	785,9
Aguiar	782,3
Teixeira	778,9
Ibiara	778,8
Malta	777,1
Juru	774,2
Catolé do Rocha	772,7
Poço de José de Moura	772,6
Nazarezinho	769,8
Bom Sucesso	767,6
Jacaraú	763,0
São Francisco	759,6
Imaculada	759,2
Mulungu	756,9
Conceição	754,1
Poço Dantas	753,9
Belém do Brejo do Cruz	746,1
Santa Inês	745,4
Sousa	744,9
Salgado de São Félix	744,8
Curral de Cima	744,0
São José de Espinharas	742,1
São José de Piranhas	742,0
Sousa/São Gonçalo	741,1

Posto Pluviométrico	Total 01/01 - 11/07
Lastro	736,9
Sertãozinho	734,7
Serra Redonda	733,7
Igaracy	720,5
São Miguel de Taipu	718,5
Massaranduba	712,3
São Sebastião de Lagoa de Roça	707,0
Piancó	706,3
Solânea	700,3
Aparecida	699,9
Patos/EMBRAPA	695,4
Brejo dos Santos	694,5
Campo de Santana/Tacima	693,6
São Mamede	690,3
Maturéia	688,8
Caaporã	686,9
Bonito de Santa Fé	686,5
Araruna	682,8
São Bentinho	681,5
Marizópolis	679,9
Santana de Mangueira	676,1
Santa Teresinha	672,5
Umbuzeiro	668,7
Gurinhém	667,2
Cuité	666,7
Pirpirituba	664,6
Quixaba	661,8
Joca Claudino/Santarém	659,7
São José de Princesa	658,7
Taperoá	651,3
Pombal	648,7
Santa Helena	643,9
Juripiranga	624,7
Serra da Raiz	618,9
São José dos Ramos	611,0
Sumé	610,8
Riachão do Bacamarte	610,5
Lagoa de Dentro	609,7
Água Branca	608,4
São José da Lagoa Tapada	607,0
Ingá	605,3
Nova Olinda	604,4
Dona Inês	603,2

Posto Pluviométrico	Total 01/01 - 11/07
Alagoa Nova	602,6

Qualquer dúvida entrar em contato com:

Monitoramento Sala de Situação
 Tel. Fixo: (83) 3310-6367
 Cel: (83) 98841-9918
 email: gemoh@aes.pb.gov.br