

INFORME METEOROLÓGICO DIÁRIO SALA DE SITUAÇÃO

Campina Grande, 13 de julho de 2023

Análise

O transporte de umidade oriunda do oceano Atlântico em direção à costa leste, trazida pelos ventos em baixos níveis da atmosfera, poderão contribuir para a ocorrência de chuvas pontuais a qualquer hora do dia nas regiões do Brejo e Litoral. Nas demais regiões o tempo deverá permanecer com o céu parcialmente nublado

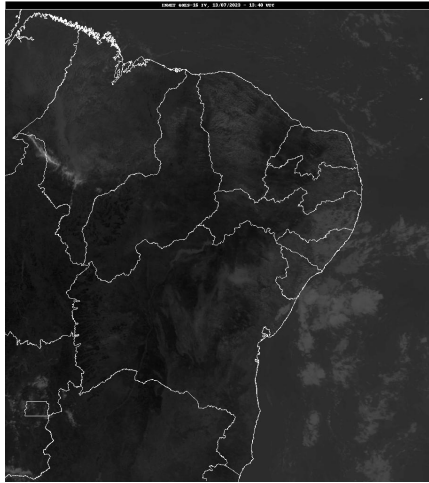

Fonte da Imagem: INMET

Distribuição Espacial das Chuvas

No período das 07:00h do dia 12/07/2023 às 07:00h do dia 13/07/2023, foram informadas precipitações em 4 dos 242 postos pluviométricos monitorados pela AESA. A maior precipitação foi observada em Lucena : 6,2 mm.

PRECIPITAÇÃO MÁXIMA DOS MUNICÍPIOS/POSTOS NO DIA 13/07/2023

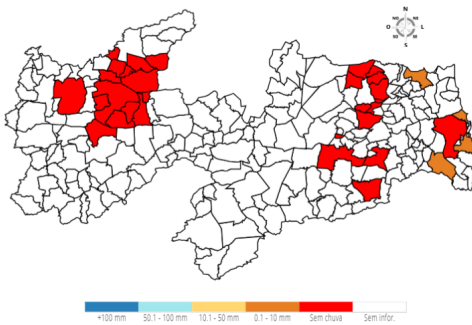

Chuvas Acumuladas do Dia (mm) - 13/07

Posto Pluviométrico	Total 13/07
Lucena	6,2
João Pessoa/DFAARA	1,8
Jacaraú	0,8
Pedras de Fogo	0,1

Chuvas Acumuladas no Mês (mm) - 01/07 - 13/07

(Valores acumulados acima de 50,00mm)

Posto Pluviométrico	Total 01/07 - 13/07
Cabedelo	267,9
Pitimbu	265,2
João Pessoa/DFAARA	253,4
Lucena	247,6
Alhandra	207,7
Capim	199,0
Santa Rita	183,3
Mamanguape	157,8
Rio Tinto	151,0
João Pessoa/CEDRES	150,7
Conde/Açude Gramame Mamuaba	149,8
Conde	144,3
Cruz do Espírito Santo	129,7
Borborema	120,1
Mataraca	119,9
Itapororoca	117,3
Mari	112,6
Sapé	109,4
Alagoa Grande	107,2
Pilõesinhos	105,7
Araçagi	101,0
Mamanguape/ASPLAN	100,9
Serraria	100,9
Cuitegi	100,8
Guarabira	96,0
Areia	94,3
Pedras de Fogo	92,8
Pedro Régis	90,6
Serra Redonda	90,6
Sobrado	90,1
Alagoinha	88,0
Jacaraú	87,6
Itatuba	87,5
Natuba	87,4
Aroeiras	82,3
Baía da Traição	81,7
Itabaiana	78,6
Lagoa Seca	78,5

Posto Pluviométrico	Total 01/07 - 13/07
Pilões	74,0
Gurinhém	72,8
Solânea	70,1
Juripiranga	69,7
Pilar	69,6
Esperança/São Miguel	69,2
Marcação	65,9
Alagoa Nova	65,0
Nova Floresta	62,9
Salgado de São Félix	62,6
Esperança	61,9
Bonito de Santa Fé	61,2
Massaranduba	59,6
Cuité	59,2
Monteiro/EMBRAPA	57,1
Araruna	57,0
Dona Inês	53,2
Juarez Távora	52,3
Curral de Cima	51,6
Ingá	50,5

Chuvas Acumuladas no Ano (mm) - 01/01 - 13/07

(Valores acumulados acima de 600,00mm)

Posto Pluviométrico	Total 01/01 - 13/07
João Pessoa/DFAARA	1.742,9
Cabedelo	1.638,2
Alhandra	1.580,6
Pitimbu	1.477,9
João Pessoa/CEDRES	1.352,0
Lucena	1.344,6
Conde	1.219,4
Mataraca	1.198,1
Marcação	1.196,8
Santa Rita	1.191,9
Cajazeiras	1.153,4
Serraria	1.147,8
Rio Tinto	1.138,2
Baía da Traição	1.131,5
Capim	1.076,1
Conde/Açude Gramame Mamuaba	1.074,8
Borborema	1.074,2
Sapé	1.064,1
Pilõezinhos	1.039,2

Posto Pluviométrico	Total 01/01 - 13/07
Cachoeira dos Índios	1.022,7
Monte Horebe	1.011,1
Areia	1.007,5
Mamanguape	991,5
São Bento	991,1
Mamanguape/ASPLAN	977,9
Catingueira	972,8
Itapororoca	968,4
Cruz do Espírito Santo	962,5
Itaporanga	957,0
Bom Jesus	940,4
Pilões	937,4
Guarabira	926,3
Bananeiras	918,2
Paulista	915,9
Vieirópolis	902,6
Cajazeiras/Açude Lagoa do Arroz	899,5
Serra Grande	891,8
Nova Floresta	888,5
Diamante	886,7
Mato Grosso	885,5
Pilar	881,8
Coremas/Açude Coremas	879,3
Alagoa Grande	873,3
Sobrado	871,1
Araçagi	869,9
Cajazeirinhas	869,8
Pedra Branca	868,6
Vista Serrana/Desterro de Malta	868,0
Riacho dos Cavalos/Jenipapeiro dos Carreiros	865,6
Triunfo	856,3
Pedras de Fogo	854,9
Santa Cruz	854,5
Mari	844,9
Jericó	842,9
Brejo do Cruz	842,7
São José de Caiana	841,2
Cuité de Mamanguape	841,0
Lagoa	840,6
Catolé do Rocha/Escola Técnica	838,8
Fagundes	834,0
Alagoinha	833,3
Bernardino Batista	831,0

Posto Pluviométrico	Total 01/01 - 13/07
Lagoa Seca	829,4
Natuba	825,1
Cuitegi	825,0
Riachão do Poço	824,3
Uiraúna	810,7
Curral Velho	809,9
São Domingos	802,6
Emas	800,1
Pedro Régis	799,2
Condado	799,0
São José do Bonfim	798,5
Itabaiana	797,8
Boa Ventura	797,1
Carrapateira	796,0
Cajazeiras/Açude Engenheiro Avidos	787,0
Santana dos Garrotes	785,9
Aguiar	782,3
Imaculada	781,6
Teixeira	778,9
Ibiara	778,8
Malta	777,1
Juru	774,2
Catolé do Rocha	772,7
Poço de José de Moura	772,6
Nazarezinho	769,8
Bom Sucesso	767,6
Solânea	766,3
Jacaraú	763,8
São Francisco	759,6
Conceição	758,1
Mulungu	756,9
Poço Dantas	753,9
Bonito de Santa Fé	747,7
Belém do Brejo do Cruz	746,1
Santa Inês	745,4
Sousa	744,9
Salgado de São Félix	744,8
Curral de Cima	744,0
São José de Espinharas	742,1
São José de Piranhas	742,0
Sousa/São Gonçalo	741,1
Lastro	736,9
Sertãozinho	734,7

Posto Pluviométrico	Total 01/01 - 13/07
Serra Redonda	733,7
Igaracy	720,5
São Miguel de Taipu	718,5
Massaranduba	712,3
São Sebastião de Lagoa de Roça	707,0
Piancó	706,3
Aparecida	699,9
Patos/EMBRAPA	695,4
Brejo dos Santos	694,5
Campo de Santana/Tacima	693,6
São Mamede	690,3
Maturéia	688,8
Caaporã	686,9
Araruna	682,8
São Bentinho	681,5
Marizópolis	679,9
Pombal	678,8
Santana de Mangueira	676,1
Santa Teresinha	672,5
Umbuzeiro	668,7
Gurinhém	667,2
Cuité	666,7
Pirpirituba	664,6
Quixaba	661,8
Joca Claudino/Santarém	659,7
São José de Princesa	658,7
Taperoá	651,3
Juripiranga	650,1
Santa Helena	643,9
Alagoa Nova	639,1
Serra da Raiz	618,9
São José dos Ramos	611,0
Sumé	610,8
Riachão do Bacamarte	610,5
Lagoa de Dentro	609,7
Água Branca	608,4
São José da Lagoa Tapada	607,0
Ingá	605,3
Nova Olinda	604,4
Dona Inês	603,2
Campina Grande/EMBRAPA	601,6

Qualquer dúvida entrar em contato com:

Monitoramento Sala de Situação

Tel. Fixo: (83) 3310-6367

Cel: (83) 98841-9918

email: gemoh@aesa.pb.gov.br