

## INFORME METEOROLÓGICO DIÁRIO SALA DE SITUAÇÃO

Campina Grande, 14 de julho de 2023

### Análise

Observa-se a condição de nebulosidade reduzida em praticamente todo território paraibano. Contudo, no decorrer do dia o tempo deverá permanecer com nebulosidade variável, com ocorrências de chuvas pontuais na região do Litoral. Nas demais regiões o tempo deverá permanecer com o céu parcialmente nublado.

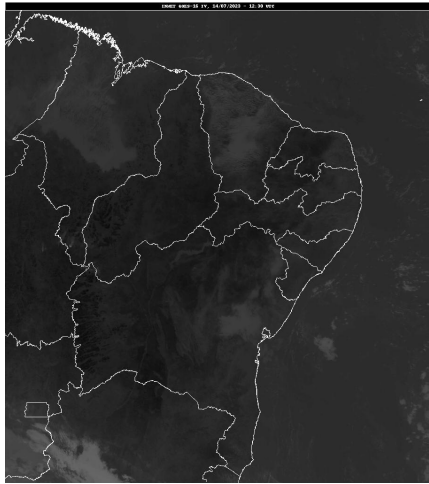

Fonte da Imagem: INMET

### Distribuição Espacial das Chuvas

No período das 07:00h do dia 13/07/2023 às 07:00h do dia 14/07/2023, foram informadas precipitações em 2 dos 242 postos pluviométricos monitorados pela AESA. A maior precipitação foi observada em Aroeiras : 0,3 mm.

PRECIPITAÇÃO MÁXIMA DOS MUNICÍPIOS/POSTOS NO DIA 14/07/2023

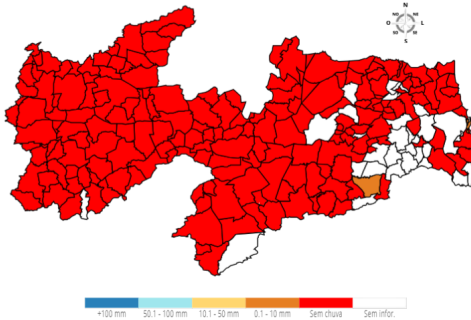

### Chuvas Acumuladas do Dia (mm) - 14/07

| Posto Pluviométrico | Total<br>14/07 |
|---------------------|----------------|
| Aroeiras            | 0,3            |
| Cabedelo            | 0,1            |

### Chuvas Acumuladas no Mês (mm) - 01/07 - 14/07

(Valores acumulados acima de 80,00mm)

| Posto Pluviométrico | Total<br>01/07 - 14/07 |
|---------------------|------------------------|
| Cabedelo            | 271,1                  |
| Pitimbu             | 269,0                  |
| João Pessoa/DFAARA  | 253,4                  |

| Posto Pluviométrico         | Total<br>01/07 - 14/07 |
|-----------------------------|------------------------|
| Lucena                      | 247,6                  |
| Alhandra                    | 209,8                  |
| Capim                       | 199,0                  |
| Santa Rita                  | 183,3                  |
| Mamanguape                  | 159,2                  |
| Rio Tinto                   | 151,0                  |
| João Pessoa/CEDRES          | 150,7                  |
| Conde/Açude Gramame Mamuaba | 149,8                  |
| Conde                       | 144,9                  |
| Cruz do Espírito Santo      | 129,9                  |
| Mataraca                    | 121,9                  |
| Borborema                   | 120,1                  |
| Itapororoca                 | 117,3                  |
| Mari                        | 112,6                  |
| Sapé                        | 109,4                  |
| Alagoa Grande               | 107,2                  |
| Pilõezinhos                 | 105,7                  |
| Mamanguape/ASPLAN           | 105,4                  |
| Araçagi                     | 101,0                  |
| Serraria                    | 100,9                  |
| Cuitegi                     | 100,8                  |
| Guarabira                   | 96,0                   |
| Areia                       | 94,3                   |
| Pedras de Fogo              | 92,8                   |
| Pedro Régis                 | 91,5                   |
| Serra Redonda               | 90,6                   |
| Sobrado                     | 90,1                   |
| Baía da Traição             | 88,3                   |
| Alagoinha                   | 88,0                   |
| Jacaraú                     | 87,6                   |
| Itatuba                     | 87,5                   |
| Natuba                      | 87,4                   |
| Aroeiras                    | 82,6                   |

### Chuvas Acumuladas no Ano (mm) - 01/01 - 14/07

(Valores acumulados acima de 800,00mm)

| Posto Pluviométrico | Total<br>01/01 - 14/07 |
|---------------------|------------------------|
| João Pessoa/DFAARA  | 1.742,9                |
| Cabedelo            | 1.641,4                |
| Alhandra            | 1.582,7                |

| Posto Pluviométrico             | Total<br>01/01 - 14/07 |
|---------------------------------|------------------------|
| Pitimbu                         | 1.481,7                |
| João Pessoa/CEDRES              | 1.352,0                |
| Lucena                          | 1.344,6                |
| Conde                           | 1.220,0                |
| Mataraca                        | 1.200,1                |
| Marcação                        | 1.196,8                |
| Santa Rita                      | 1.191,9                |
| Cajazeiras                      | 1.153,4                |
| Serraria                        | 1.147,8                |
| Rio Tinto                       | 1.138,2                |
| Baía da Traição                 | 1.138,1                |
| Capim                           | 1.076,1                |
| Conde/Açude Gramame Mamuaba     | 1.074,8                |
| Borborema                       | 1.074,2                |
| Sapé                            | 1.064,1                |
| Pilõezinhos                     | 1.039,2                |
| Cachoeira dos Índios            | 1.022,7                |
| Monte Horebe                    | 1.011,1                |
| Areia                           | 1.007,5                |
| Mamanguape                      | 992,9                  |
| São Bento                       | 991,1                  |
| Mamanguape/ASPLAN               | 982,4                  |
| Catingueira                     | 972,8                  |
| Itapororoca                     | 968,4                  |
| Cruz do Espírito Santo          | 962,7                  |
| Itaporanga                      | 957,0                  |
| Bom Jesus                       | 940,4                  |
| Pilões                          | 937,4                  |
| Guarabira                       | 926,3                  |
| Bananeiras                      | 918,2                  |
| Paulista                        | 915,9                  |
| Vieirópolis                     | 902,6                  |
| Cajazeiras/Açude Lagoa do Arroz | 899,5                  |
| Serra Grande                    | 891,8                  |
| Nova Floresta                   | 888,5                  |
| Diamante                        | 886,7                  |
| Mato Grosso                     | 885,5                  |
| Pilar                           | 881,8                  |
| Coremas/Açude Coremas           | 879,3                  |
| Alagoa Grande                   | 873,3                  |
| Sobrado                         | 871,1                  |
| Araçagi                         | 869,9                  |
| Cajazeirinhas                   | 869,8                  |

| Posto Pluviométrico                          | Total<br>01/01 - 14/07 |
|--|------------------------|
| Pedra Branca                                 | 868,6                  |
| Vista Serrana/Desterro de Malta              | 868,0                  |
| Riacho dos Cavalos/Jenipapeiro dos Carreiros | 865,6                  |
| Triunfo                                      | 856,3                  |
| Pedras de Fogo                               | 854,9                  |
| Santa Cruz                                   | 854,5                  |
| Mari   | 844,9                  |
| Jericó                                       | 842,9                  |
| Brejo do Cruz                                | 842,7                  |
| São José de Caiana                           | 841,2                  |
| Cuité de Mamanguape                          | 841,0                  |
| Lagoa  | 840,6                  |
| Catolé do Rocha/Escola Técnica               | 838,8                  |
| Fagundes                                     | 834,0                  |
| Alagoinha                                    | 833,3                  |
| Bernardino Batista                           | 831,0                  |
| Lagoa Seca                                   | 829,4                  |
| Natuba                                       | 825,1                  |
| Cuitegi                                      | 825,0                  |
| Riachão do Poço                              | 824,3                  |
| Uiraúna                                      | 810,7                  |
| Curral Velho                                 | 809,9                  |
| São Domingos                                 | 802,6                  |
| Emas   | 800,1                  |
| Pedro Régis                                  | 800,1                  |

**Qualquer dúvida entrar em contato com:**

Monitoramento Sala de Situação  
 Tel. Fixo: (83) 3310-6367  
 Cel: (83) 98841-9918  
 email: gemoh@aes.pb.gov.br