

## INFORME METEOROLÓGICO DIÁRIO SALA DE SITUAÇÃO

Campina Grande, 19 de julho de 2023

### Análise

Praticamente todo estado da Paraíba encontra-se com reduzida nebulosidade, exceto em algumas áreas das regiões do Litoral, Agreste e Brejo, onde se observa-se a presença de nuvens baixas, associadas ao transporte de umidade oriunda do oceano Atlântico em direção à costa leste. No decorrer do dia poderão ocorrer chuvas passageiras e pontuais em áreas das regiões do Agreste e Brejo. As temperaturas máximas registradas na tarde de ontem Areia; 24,4°C, Cabaceiras; 29,6°C, Campina Grande; 26,8°C, João Pessoa; 29,4°C, Monteiro; 30,8°C e Patos; 33,6°C e, as mínimas registradas na madrugada de hoje em Areia; 19,8°C, Cabaceiras; 16,5°C, Campina Grande; 19,6°C, João Pessoa; 25,4°C, Monteiro; 16,4°C e Patos; 20,8°C. Fonte: INMET e AESA.

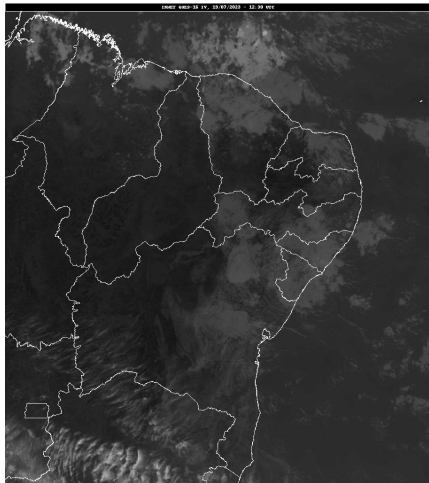

Fonte da Imagem: INMET

### Distribuição Espacial das Chuvas

No período das 07:00h do dia 18/07/2023 às 07:00h do dia 19/07/2023, foram informadas precipitações em 25 dos 242 postos pluviométricos monitorados pela AESA. A maior precipitação foi observada em Conde : 14,4 mm.

PRECIPITAÇÃO MÁXIMA DOS MUNICÍPIOS/POSTOS NO DIA 19/07/2023

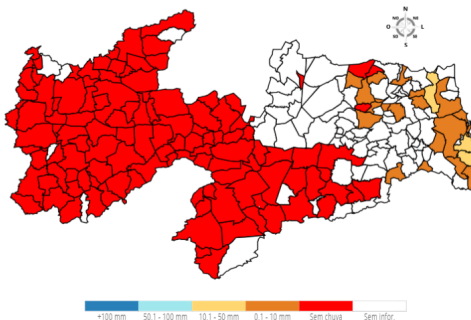

### Chuvas Acumuladas do Dia (mm) - 19/07

Posto Pluviométrico	Total 19/07
Conde	14,4
João Pessoa/DFAARA	12,2
Mamanguape/ASPLAN	10,0
Rio Tinto	9,7
Santa Rita	9,0

Posto Pluviométrico	Total 19/07
Solânea	8,7
Lucena	8,5
Cabedelo	6,5
Caicara	5,9
Guarabira	5,4
Serraria	5,2
Mamanguape	4,8
Pilõesinhos	4,5
Cruz do Espírito Santo	4,1
Itapororoca	3,0
Conde/Açude Gramame Mamuaba	2,8
Alhandra	2,5
Borborema	2,1
Curral de Cima	1,9
Pitimbu	1,3
Cacimba de Dentro	1,3
Juripiranga	1,2
Salgado de São Félix	1,2
Dona Inês	0,4
Areia	0,2

### Chuvas Acumuladas no Mês (mm) - 01/07 - 19/07

(Valores acumulados acima de 80,00mm)

Posto Pluviométrico	Total 01/07 - 19/07
Cabedelo	288,1
Pitimbu	279,9
João Pessoa/DFAARA	273,5
Lucena	266,5
Alhandra	226,1
Capim	204,2
Santa Rita	197,5
Mamanguape	172,5
Rio Tinto	167,7
Conde	166,4
Conde/Açude Gramame Mamuaba	162,1
João Pessoa/CEDRES	161,0
Cruz do Espírito Santo	137,9
Borborema	131,5
Itapororoca	131,4
Mataraca	121,9

Posto Pluviométrico	Total 01/07 - 19/07
Mamanguape/ASPLAN	121,2
Mari	120,0
Sapé	119,4
Serraria	118,0
Areia	117,0
Pilõezinhos	116,6
Alagoa Grande	113,4
Guarabira	106,7
Cuitegi	106,4
Araçagi	104,7
Pedras de Fogo	101,2
Alagoinha	98,3
Serra Redonda	98,0
Pedro Régis	95,7
Jacaraú	94,3
Baía da Traição	93,5
Solânea	92,5
Sobrado	90,1
Itatuba	87,5
Lagoa Seca	87,5
Natuba	87,4
Aroeiras	84,5
Alagoa Nova	82,5

**Chuvas Acumuladas no Ano (mm) - 01/01 - 19/07**

(Valores acumulados acima de 800,00mm)

Posto Pluviométrico	Total 01/01 - 19/07
João Pessoa/DFAARA	1.763,0
Cabedelo	1.658,4
Alhandra	1.599,0
Pitimbu	1.492,6
Lucena	1.363,5
João Pessoa/CEDRES	1.362,3
Conde	1.241,5
Santa Rita	1.206,1
Mataraca	1.200,1
Marcação	1.198,9
Serraria	1.164,9
Rio Tinto	1.154,9
Cajazeiras	1.152,1
Baía da Traição	1.143,3
Conde/Açude Gramame Mamuaba	1.087,1
Borborema	1.085,6

Posto Pluviométrico	Total 01/01 - 19/07
Capim	1.081,3
Sapé	1.074,1
Pilõezinhos	1.050,1
Areia	1.030,2
Cachoeira dos Índios	1.022,7
Monte Horebe	1.011,1
Mamanguape	1.006,2
Mamanguape/ASPLAN	998,2
São Bento	991,1
Itapororoca	982,5
Catingueira	972,8
Cruz do Espírito Santo	970,7
Itaporanga	957,0
Bom Jesus	940,4
Pilões	937,4
Guarabira	937,0
Bananeiras	930,1
Paulista	915,9
Vieirópolis	902,6
Cajazeiras/Açude Lagoa do Arroz	899,5
Serra Grande	891,8
Nova Floresta	888,5
Fagundes	888,1
Pilar	887,2
Diamante	886,7
Mato Grosso	885,5
Alagoa Grande	879,5
Coremas/Açude Coremas	879,3
Araçagi	873,6
Sobrado	871,1
Cajazeirinhas	869,8
Pedra Branca	868,6
Vista Serrana/Desterro de Malta	868,0
Riacho dos Cavalos/Jenipapeiro dos Carreiros	865,6
Pedras de Fogo	863,3
Triunfo	856,3
Santa Cruz	854,5
Mari	852,3
Alagoinha	843,6
Jericó	842,9
Brejo do Cruz	842,7
São José de Caiana	841,2
Cuité de Mamanguape	841,0

<b>Posto Pluviométrico</b>	<b>Total</b> 01/01 - 19/07
Lagoa	840,6
Catolé do Rocha/Escola Técnica	838,8
Lagoa Seca	838,4
Bernardino Batista	837,4
Cuitegi	830,6
Natuba	825,1
Riachão do Poço	824,3
Uiraúna	810,7
Curral Velho	809,9
Pedro Régis	804,3
São Domingos	802,6
Emas	800,1

**Qualquer dúvida entrar em contato com:**

Monitoramento Sala de Situação  
Tel. Fixo: (83) 3310-6367  
Cel: (83) 98841-9918  
email: gemoh@aesapb.gov.br