

INFORME METEOROLÓGICO DIÁRIO SALA DE SITUAÇÃO

Campina Grande, 20 de julho de 2023

Análise

Observa-se reduzida nebulosidade em praticamente todo estado da Paraíba. No entanto, ainda observa-se o deslocamento de umidade oriunda do oceano Atlântico em direção à costa leste do estado da Paraíba, trazida pelos ventos oceânicos. No decorrer do dia, o tempo deverá ficar com nebulosidade variável podendo ocorrer chuva passageira e pontual a qualquer hora, no setor leste, principalmente na faixa litorânea. As temperaturas máximas registradas na tarde de ontem em Areia; 26,1°C, Cabaceiras; 30,0°C, Campina Grande; 28,0°C, João Pessoa; 30,3°C, Monteiro; 27,4°C e Patos; 34,6°C e, as mínimas registradas na madrugada de hoje em Areia; 18,5°C, Cabaceiras; 17,4°C, Campina Grande; 19,1°C, João Pessoa; 22,7°C, Monteiro; 17,1°C e Patos; 22,5°C. Fonte: INMET e AESA.

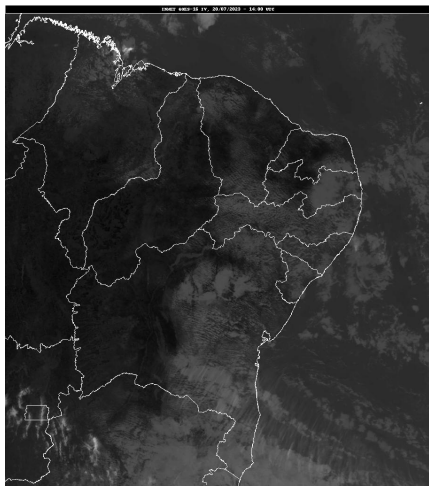

Fonte da Imagem: INMET

Distribuição Espacial das Chuvas

No período das 07:00h do dia 19/07/2023 às 07:00h do dia 20/07/2023, foram informadas precipitações em 5 dos 242 postos pluviométricos monitorados pela AESA. A maior precipitação foi observada em Cuitegi : 6,7 mm.

PRECIPITAÇÃO MÁXIMA DOS MUNICÍPIOS/POSTOS NO DIA 20/07/2023

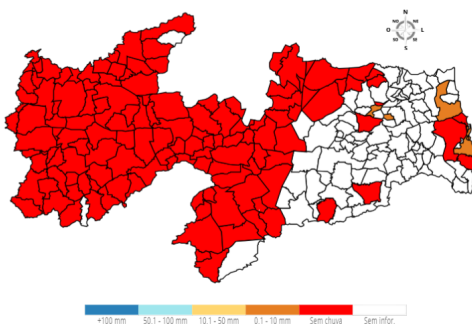

Chuvas Acumuladas do Dia (mm) - 20/07

Posto Pluviométrico	Total 20/07
Cuitegi	6,7
João Pessoa/DFAARA	4,1
Serraria	1,1
Cabedelo	0,2

Posto Pluviométrico	Total 20/07
Rio Tinto	0,2

Chuvas Acumuladas no Mês (mm) - 01/07 - 20/07

(Valores acumulados acima de 80,00mm)

Posto Pluviométrico	Total 01/07 - 20/07
Cabedelo	288,3
Pitimbu	279,9
João Pessoa/DFAARA	277,6
Lucena	266,5
Alhandra	226,1
Capim	204,2
Santa Rita	197,5
Mamanguape	172,5
Rio Tinto	167,9
Conde	166,4
Conde/Açude Gramame Mamuaba	162,1
João Pessoa/CEDRES	161,0
Cruz do Espírito Santo	137,9
Borborema	131,5
Itapororoca	131,4
Mataraca	121,9
Mamanguape/ASPLAN	121,2
Mari	120,0
Sapé	119,4
Serraria	119,1
Areia	117,0
Pilõesinhos	116,6
Alagoa Grande	113,4
Cuitegi	113,1
Pedro Régis	109,2
Pedras de Fogo	109,0
Guarabira	106,7
Araçagi	104,7
Jacaraú	103,4
Natuba	99,4
Alagoinha	98,3
Serra Redonda	98,0
Baía da Traição	93,5
Solânea	92,5

Posto Pluviométrico	Total 01/07 - 20/07
Sobrado	90,1
Itatuba	87,5
Lagoa Seca	87,5
Aroeiras	84,5
Alagoa Nova	82,5

Chuvas Acumuladas no Ano (mm) - 01/01 - 20/07

(Valores acumulados acima de 800,00mm)

Posto Pluviométrico	Total 01/01 - 20/07
João Pessoa/DFAARA	1.767,1
Cabedelo	1.658,6
Alhandra	1.599,0
Pitimbu	1.492,6
Lucena	1.363,5
João Pessoa/CEDRES	1.362,3
Conde	1.241,5
Santa Rita	1.206,1
Mataraca	1.200,1
Marcação	1.198,9
Serraria	1.166,0
Rio Tinto	1.155,1
Cajazeiras	1.152,1
Baía da Traição	1.143,3
Conde/Açude Gramame Mamuaba	1.087,1
Borborema	1.085,6
Capim	1.081,3
Sapé	1.074,1
Pilõesinhos	1.050,1
Areia	1.030,2
Cachoeira dos Índios	1.022,7
Monte Horebe	1.011,1
Mamanguape	1.006,2
Mamanguape/ASPLAN	998,2
São Bento	991,1
Itapororoca	982,5
Catingueira	972,8
Cruz do Espírito Santo	970,7
Itaporanga	957,0
Bom Jesus	940,4
Pilões	937,4
Guarabira	937,0
Bananeiras	930,1
Paulista	915,9

Posto Pluviométrico	Total 01/01 - 20/07
Vieirópolis	902,6
Cajazeiras/Açude Lagoa do Arroz	899,5
Serra Grande	891,8
Nova Floresta	888,5
Fagundes	888,1
Pilar	887,2
Diamante	886,7
Mato Grosso	885,5
Alagoa Grande	879,5
Coremas/Açude Coremas	879,3
Araçagi	873,6
Pedras de Fogo	871,1
Sobrado	871,1
Cajazeirinhas	869,8
Pedra Branca	868,6
Vista Serrana/Desterro de Malta	868,0
Riacho dos Cavalos/Jenipapeiro dos Carreiros	865,6
Triunfo	856,3
Santa Cruz	854,5
Mari	852,3
Alagoinha	843,6
Jericó	842,9
Brejo do Cruz	842,7
São José de Caiana	841,2
Cuité de Mamanguape	841,0
Lagoa	840,6
Catolé do Rocha/Escola Técnica	838,8
Lagoa Seca	838,4
Bernardino Batista	837,4
Cuitegi	837,3
Natuba	837,1
Riachão do Poço	824,3
Pedro Régis	817,8
Uiraúna	810,7
Curral Velho	809,9
São Domingos	802,6
Emas	800,1

Qualquer dúvida entrar em contato com:

Monitoramento Sala de Situação
 Tel. Fixo: (83) 3310-6367
 Cel: (83) 98841-9918
 email: gemoh@aes.pb.gov.br