

INFORME METEOROLÓGICO DIÁRIO SALA DE SITUAÇÃO

Campina Grande, 21 de julho de 2023

Análise

Permanece a condição de reduzida nebulosidade em praticamente todo estado da Paraíba. No entanto, ainda observa-se o deslocamento de umidade oriunda do oceano Atlântico em direção à costa leste do estado da Paraíba, trazida pelos ventos oceânicos. Com isso, poderão ocorrer chuvas passageiras e pontuais a qualquer hora, sobre a faixa litorânea. As temperaturas máximas registradas na tarde de ontem em Areia; 24,5°C, Cabaceiras; 28,0°C, Campina Grande; 26,5°C, João Pessoa; 29,8°C, Monteiro; 29,0°C e Patos; 32,3°C e, as mínimas registradas na madrugada de hoje em Areia; 17,7°C, Cabaceiras; 18,6°C, Campina Grande; 18,3°C, João Pessoa; 23,5°C, Monteiro; 17,6°C e Patos; 18,7°C. Fonte: INMET e AESA.

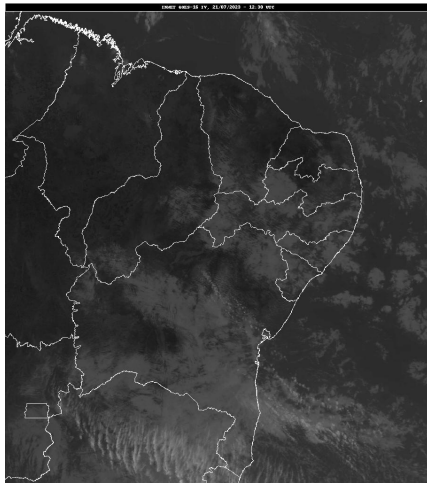

Fonte da Imagem: INMET

Distribuição Espacial das Chuvas

No período das 07:00h do dia 20/07/2023 às 07:00h do dia 21/07/2023, foram informadas precipitações em 40 dos 242 postos pluviométricos monitorados pela AESA. A maior precipitação foi observada em Itatuba : 9,6 mm.

PRECIPITAÇÃO MÁXIMA DOS MUNICÍPIOS/POSTOS NO DIA 21/07/2023

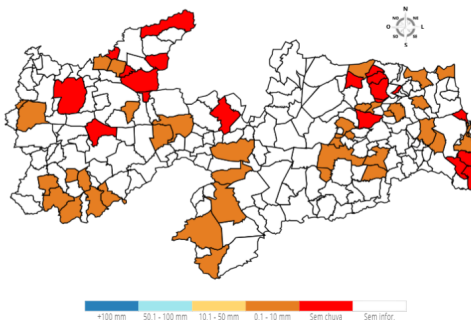

Chuvas Acumuladas do Dia (mm) - 21/07

Posto Pluviométrico	Total 21/07
Itatuba	9,6
São Sebastião de Lagoa de Roça	3,9
Santana de Mangueira	3,2
Campina Grande/EMBRAPA	3,0
Boa Ventura	3,0

Posto Pluviométrico	Total 21/07
Montadas	2,9
Ibiara	2,9
Caturité/Fazenda Campo de Emas	2,6
Taperoá	2,5
Mataraca	2,1
João Pessoa/DFAARA	2,0
Princesa Isabel	1,9
Tavares	1,7
Manaíra	1,5
Sumé	1,5
Sapé	1,4
Pedra Branca	1,3
São José dos Cordeiros	1,2
Bom Jesus	1,2
Puxinanã	1,0
Cajazeiras/Sítio São José	0,8
São Sebastião do Umbuzeiro	0,8
Santa Teresinha	0,8
Itapororoca	0,7
Arara	0,7
Cabedelo	0,7
São Bentinho	0,7
Serraria	0,7
Esperança	0,7
Cruz do Espírito Santo	0,7
Guarabira	0,5
Patos/EMBRAPA	0,5
Bom Sucesso	0,5
Jericó	0,4
Jacaraú	0,4
Cajazeiras	0,4
Cuitegi	0,3
Ingá	0,3
Monteiro/EMBRAPA	0,2
Araruna	0,1

Chuvas Acumuladas no Mês (mm) - 01/07 - 21/07

(Valores acumulados acima de 80,00mm)

Posto Pluviométrico	Total 01/07 - 21/07
Cabedelo	289,0

Posto Pluviométrico	Total 01/07 - 21/07
Pitimbu	279,9
João Pessoa/DFAARA	279,6
Lucena	266,5
Alhandra	226,4
Capim	204,2
Santa Rita	197,5
João Pessoa/CEDRES	181,2
Mamanguape	172,5
Rio Tinto	167,9
Conde	166,4
Conde/Açude Gramame Mamuaba	162,1
Cruz do Espírito Santo	138,8
Itapororoca	132,1
Borborema	131,5
Mataraca	128,9
Mamanguape/ASPLAN	121,2
Sapé	120,8
Mari	120,0
Serraria	119,8
Areia	117,0
Pilõesinhos	116,6
Alagoa Grande	113,4
Cuitegi	113,4
Pedro Régis	109,2
Pedras de Fogo	109,0
Guarabira	107,2
Araçagi	104,7
Jacaraú	103,8
Natuba	99,4
Alagoinha	98,3
Serra Redonda	98,0
Itatuba	97,1
Baía da Traição	94,1
Solânea	92,5
Sobrado	90,1
Lagoa Seca	87,5
Aroeiras	84,5
Alagoa Nova	82,5

Chuvas Acumuladas no Ano (mm) - 01/01 - 21/07

(Valores acumulados acima de 800,00mm)

Posto Pluviométrico	Total 01/01 - 21/07
João Pessoa/DFAARA	1.769,1

Posto Pluviométrico	Total 01/01 - 21/07
Cabedelo	1.659,3
Alhandra	1.599,3
Pitimbu	1.492,6
João Pessoa/CEDRES	1.382,5
Lucena	1.363,5
Conde	1.241,5
Mataraca	1.207,1
Santa Rita	1.206,1
Marcação	1.198,9
Serraria	1.166,7
Rio Tinto	1.155,1
Cajazeiras	1.152,5
Baía da Traição	1.143,9
Conde/Açude Gramame Mamuaba	1.087,1
Borborema	1.085,6
Capim	1.081,3
Sapé	1.075,5
Pilõesinhos	1.050,1
Areia	1.030,2
Cachoeira dos Índios	1.022,7
Monte Horebe	1.011,1
Mamanguape	1.006,2
Mamanguape/ASPLAN	998,2
São Bento	991,1
Itapororoca	983,2
Catingueira	972,8
Cruz do Espírito Santo	971,6
Itaporanga	957,0
Bom Jesus	941,6
Guarabira	937,5
Pilões	937,4
Bananeiras	932,8
Paulista	915,9
Vieirópolis	902,6
Cajazeiras/Açude Lagoa do Arroz	899,5
Serra Grande	891,8
Nova Floresta	888,5
Fagundes	888,1
Pilar	887,2
Diamante	886,7
Mato Grosso	885,5
Alagoa Grande	879,5
Coremas/Açude Coremas	879,3

Posto Pluviométrico	Total 01/01 - 21/07
Araçagi	873,6
Pedras de Fogo	871,1
Sobrado	871,1
Pedra Branca	869,9
Cajazeirinhas	869,8
Vista Serrana/Desterro de Malta	868,0
Riacho dos Cavalos/Jenipapeiro dos Carreiros	865,6
Triunfo	856,3
Santa Cruz	854,5
Mari	852,3
Alagoinha	843,6
Jericó	843,3
Brejo do Cruz	842,7
São José de Caiana	841,2
Cuité de Mamanguape	841,0
Lagoa	840,6
Catolé do Rocha/Escola Técnica	838,8
Lagoa Seca	838,4
Cuitegi	837,6
Bernardino Batista	837,4
Natuba	837,1
Riachão do Poço	824,3
Pedro Régis	817,8
Uiraúna	810,7
Curral Velho	809,9
São Domingos	802,6
Cajazeiras/Açude Engenheiro Avidos	801,8
Emas	800,1
Boa Ventura	800,1

Qualquer dúvida entrar em contato com:

Monitoramento Sala de Situação
Tel. Fixo: (83) 3310-6367
Cel: (83) 98841-9918
email: gemoh@aesapb.gov.br