

## INFORME METEOROLÓGICO DIÁRIO SALA DE SITUAÇÃO

Campina Grande, 24 de julho de 2023

### Análise

Praticamente todo estado da Paraíba permanece com a condição de reduzida nebulosidade. No entanto, ainda observa-se o deslocamento de umidade oriunda do oceano Atlântico em direção à costa leste do estado da Paraíba, trazida pelos ventos oceânicos. Com isso, poderão ocorrer chuvas passageiras e pontuais a qualquer hora, sobre a faixa litorânea. As temperaturas máximas registradas na tarde de ontem em Areia; 25,7°C, Cabaceiras; 29,4°C, Campina Grande; 26,9°C, João Pessoa; 29,9°C, Monteiro; 28,6°C e Patos; 32,6°C e, as mínimas registradas na madrugada de hoje em Areia; 18,3°C, Cabaceiras; 17,2°C, Campina Grande; 18,3°C, João Pessoa; 21,6°C, Monteiro; 16,9°C e Patos; 21,9°C. Fonte: INMET e AESA.

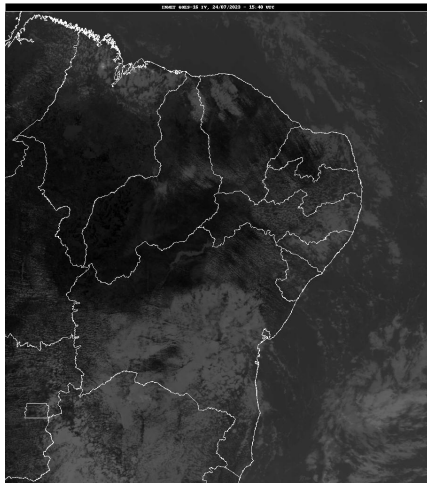

Fonte da Imagem: INMET

### Distribuição Espacial das Chuvas

No período das 07:00h do dia 23/07/2023 às 07:00h do dia 24/07/2023, foram informadas precipitações em 4 dos 242 postos pluviométricos monitorados pela AESA. A maior precipitação foi observada em Cabedelo : 12,7 mm.

PRECIPITAÇÃO MÁXIMA DOS MUNICÍPIOS/POSTOS NO DIA 24/07/2023

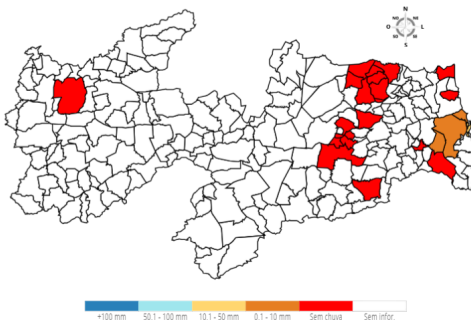

### Chuvas Acumuladas do Dia (mm) - 24/07

Posto Pluviométrico	Total 24/07
Cabedelo	12,7
Lucena	4,8
Cruz do Espírito Santo	3,2
Santa Rita	0,1

### Chuvas Acumuladas no Mês (mm) - 01/07 - 24/07

(Valores acumulados acima de 80,00mm)

Posto Pluviométrico	Total 01/07 - 24/07
Cabedelo	312,7
João Pessoa/DFAARA	285,2
Pitimbu	279,9
Lucena	279,1
Alhandra	226,4
Capim	204,2
Santa Rita	202,0
João Pessoa/CEDRES	181,2
Conde/Açude Gramame Mamuaba	180,7
Mamanguape	172,5
Rio Tinto	168,3
Conde	166,4
Cruz do Espírito Santo	142,8
Itapororoca	132,1
Borborema	131,5
Mataraca	128,9
Mamanguape/ASPLAN	122,4
Sapé	120,8
Serraria	120,6
Mari	120,0
Areia	118,4
Pilõezinhos	116,6
Alagoa Grande	113,4
Cuitegi	113,4
Pedras de Fogo	110,1
Pedro Régis	109,2
Guarabira	107,2
Araçagi	104,7
Jacaraú	103,8
Natuba	99,4
Alagoinha	98,3
Sobrado	98,1
Serra Redonda	98,0
Itatuba	97,1
Baía da Traição	94,1
Solânea	92,5
Lagoa Seca	90,7
Aroeiras	86,9

Posto Pluviométrico	Total 01/07 - 24/07
Alagoa Nova	82,5

**Chuvas Acumuladas no Ano (mm) - 01/01 - 24/07**  
(Valores acumulados acima de 800,00mm)

Posto Pluviométrico	Total 01/01 - 24/07
João Pessoa/DFAARA	1.774,7
Cabedelo	1.683,0
Alhandra	1.599,3
Pitimbu	1.492,6
João Pessoa/CEDRES	1.382,5
Lucena	1.376,1
Conde	1.241,5
Santa Rita	1.210,6
Mataraca	1.207,1
Marcação	1.203,2
Serraria	1.167,5
Rio Tinto	1.155,5
Cajazeiras	1.152,5
Baía da Traição	1.143,9
Conde/Açude Gramame Mamuaba	1.105,7
Borborema	1.085,6
Capim	1.081,3
Sapé	1.075,5
Pilõesinhos	1.050,1
Areia	1.031,6
Cachoeira dos Índios	1.022,7
Monte Horebe	1.011,1
Mamanguape	1.006,2
Mamanguape/ASPLAN	999,4
São Bento	991,1
Itapororoca	983,2
Cruz do Espírito Santo	975,6
Catingueira	972,8
Itaporanga	957,0
Bom Jesus	941,6
Guarabira	937,5
Pilões	937,4
Bananeiras	932,8
Paulista	915,9
Vieirópolis	902,6
Cajazeiras/Açude Lagoa do Arroz	899,5

Posto Pluviométrico	Total 01/01 - 24/07
Fagundes	893,8
Serra Grande	891,8
Diamante	890,2
Nova Floresta	888,5
Pilar	887,2
Mato Grosso	885,5
Alagoa Grande	879,5
Coremas/Açude Coremas	879,3
Sobrado	879,1
Araçagi	873,6
Pedras de Fogo	872,2
Pedra Branca	869,9
Cajazeirinhas	869,8
Vista Serrana/Desterro de Malta	868,0
Riacho dos Cavalos/Jenipapeiro dos Carreiros	865,6
Triunfo	856,3
Santa Cruz	854,5
Mari	852,3
Alagoinha	843,6
Jericó	843,3
Brejo do Cruz	842,7
São José de Caiana	841,7
Lagoa Seca	841,6
Cuité de Mamanguape	841,0
Lagoa	840,6
Catolé do Rocha/Escola Técnica	838,8
Cuitegi	837,6
Bernardino Batista	837,4
Natuba	837,1
Riachão do Poço	824,3
Pedro Régis	817,8
Uiraúna	810,7
Curral Velho	809,9
São Domingos	802,6
Cajazeiras/Açude Engenheiro Avidos	801,8
Emas	800,1
Boa Ventura	800,1

**Qualquer dúvida entrar em contato com:**

Monitoramento Sala de Situação  
Tel. Fixo: (83) 3310-6367  
Cel: (83) 98841-9918  
email: gemoh@aesapb.gov.br