

## INFORME METEOROLÓGICO DIÁRIO SALA DE SITUAÇÃO

Campina Grande, 25 de julho de 2023

### Análise

Observa-se a condição de nebulosidade reduzida em praticamente todo território paraibano. Contudo, no decorrer do dia o tempo deverá permanecer com nebulosidade variável, com possibilidade de chuvas pontuais na região do Litoral. Nas demais regiões o tempo deverá permanecer com o céu parcialmente nublado.

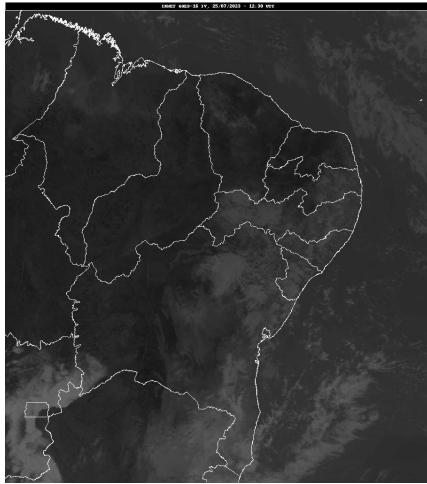

Fonte: INMET

### Distribuição Espacial das Chuvas

No período das 07:00h do dia 24/07/2023 às 07:00h do dia 25/07/2023, foram informadas precipitações em 16 dos 242 postos pluviométricos monitorados pela AESA. A maior precipitação foi observada em Conde : 6,7 mm.

PRECIPITAÇÃO MÁXIMA DOS MUNICÍPIOS/POSTOS NO DIA 25/07/2023

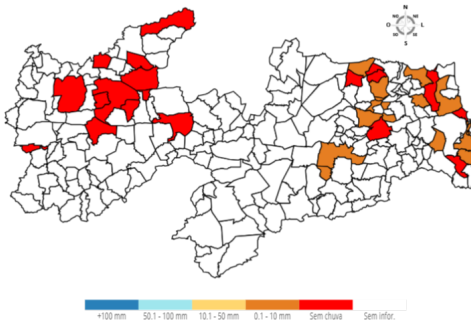

### Chuvas Acumuladas do Dia (mm) - 25/07

Posto Pluviométrico	Total 25/07
Conde	6,7
João Pessoa/DFAARA	1,8
Cruz do Espírito Santo	1,6
Campina Grande/Sítio Açude de Dentro	1,5
Alagoinha	1,3
Bananeiras	1,2
Borborema	1,1
Pilõesinhos	0,9
Serraria	0,7

Posto Pluviométrico	Total 25/07
Rio Tinto	0,7
Araruna	0,5
Itapororoca	0,5
Jacaraú	0,4
Areia	0,4
Caturité	0,4
Cabedelo	0,1

### Chuvas Acumuladas no Mês (mm) - 01/07 - 25/07

(Valores acumulados acima de 80,00mm)

Posto Pluviométrico	Total 01/07 - 25/07
Cabedelo	312,8
João Pessoa/DFAARA	288,4
Pitimbu	279,9
Lucena	279,1
Alhandra	243,0
Capim	204,2
Santa Rita	202,0
João Pessoa/CEDRES	181,2
Conde/Açude Gramame Mamuaba	180,7
Conde	173,5
Mamanguape	172,5
Rio Tinto	169,0
Cruz do Espírito Santo	144,4
Itapororoca	132,6
Borborema	132,6
Mataraca	128,9
Mari	123,0
Mamanguape/ASPLAN	122,4
Serraria	121,3
Sapé	120,8
Areia	118,8
Pilõesinhos	117,5
Alagoa Grande	113,4
Cuitegi	113,4
Natuba	110,9
Araçagi	110,4
Pedras de Fogo	110,1
Pedro Régis	109,2
Guarabira	107,2

Posto Pluviométrico	Total 01/07 - 25/07
Jacaraú	104,2
Alagoinha	100,2
Sobrado	98,1
Serra Redonda	98,0
Itatuba	97,1
Baía da Traição	94,1
Solânea	92,5
Lagoa Seca	90,7
Aroeiras	86,9
Alagoa Nova	82,5

**Chuvas Acumuladas no Ano (mm) - 01/01 - 25/07**

(Valores acumulados acima de 800,00mm)

Posto Pluviométrico	Total 01/01 - 25/07
João Pessoa/DFAARA	1.777,9
Cabedelo	1.683,1
Alhandra	1.615,9
Pitimbu	1.492,6
João Pessoa/CEDRES	1.382,5
Lucena	1.376,1
Conde	1.248,6
Santa Rita	1.210,6
Mataraca	1.207,1
Marcação	1.203,2
Serraria	1.168,2
Rio Tinto	1.156,2
Cajazeiras	1.152,5
Baía da Traição	1.143,9
Conde/Açude Gramame Mamuaba	1.105,7
Borborema	1.086,7
Capim	1.081,3
Sapé	1.075,5
Pilõezinhos	1.051,0
Areia	1.032,0
Cachoeira dos Índios	1.022,7
Monte Horebe	1.013,6
Mamanguape	1.006,2
Mamanguape/ASPLAN	999,4
São Bento	991,1
Itapororoca	983,7
Cruz do Espírito Santo	977,2
Catingueira	972,8
Itaporanga	957,0

Posto Pluviométrico	Total 01/01 - 25/07
Bom Jesus	941,6
Guarabira	937,5
Pilões	937,4
Bananeiras	934,0
Paulista	915,9
Vieirópolis	902,6
Cajazeiras/Açude Lagoa do Arroz	899,5
Fagundes	893,8
Serra Grande	891,8
Diamante	890,2
Nova Floresta	888,5
Pilar	887,2
Mato Grosso	885,5
Alagoa Grande	879,5
Coremas/Açude Coremas	879,3
Araçagi	879,3
Sobrado	879,1
Pedras de Fogo	872,2
Pedra Branca	869,9
Cajazeirinhas	869,8
Vista Serrana/Desterro de Malta	868,0
Riacho dos Cavalos/Jenipapeiro dos Carreiros	865,6
Triunfo	856,3
Mari	855,3
Santa Cruz	854,5
Natuba	848,6
Alagoinha	845,5
Jericó	843,3
Brejo do Cruz	842,7
São José de Caiana	841,7
Lagoa Seca	841,6
Cuité de Mamanguape	841,0
Lagoa	840,6
Catolé do Rocha/Escola Técnica	838,8
Cuitegi	837,6
Bernardino Batista	837,4
Riachão do Poço	824,3
Pedro Régis	817,8
Uiraúna	810,7
Curral Velho	809,9
São Domingos	802,6
Cajazeiras/Açude Engenheiro Avidos	801,8
Emas	800,1

<b>Posto Pluviométrico</b>	<b>Total</b> 01/01 - 25/07
Boa Ventura	800,1

**Qualquer dúvida entrar em contato com:**

Monitoramento Sala de Situação  
Tel. Fixo: (83) 3310-6367  
Cel: (83) 98841-9918  
email: [gemoh@aes.pb.gov.br](mailto:gemoh@aes.pb.gov.br)