

INFORME METEOROLÓGICO DIÁRIO SALA DE SITUAÇÃO

Campina Grande, 27 de junho de 2023

Análise

Nesta manhã de terça-feira, observa-se a presença de nebulosidade do tipo baixa na maior parte do Estado da Paraíba. O transporte de umidade proveniente do oceano Atlântico em direção à costa leste, impulsionado pelos ventos em baixos níveis da atmosfera, pode resultar na ocorrência de chuvas de intensidade fraca a moderada ao longo do dia nas regiões do Agreste, Brejo e Litoral. Nas demais regiões, há possibilidade de ocorrência de chuvas pontuais durante o dia.

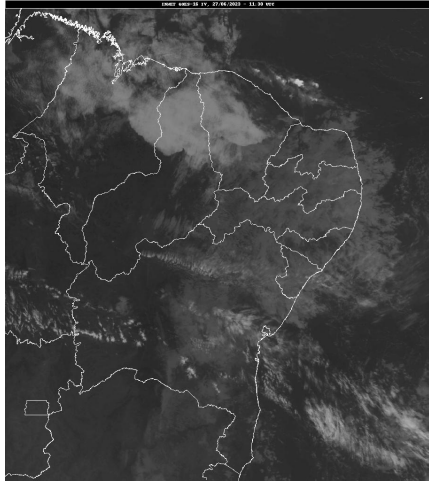

FONTE: INMET

Distribuição Espacial das Chuvas

No período das 07:00h do dia 26/06/2023 às 07:00h do dia 27/06/2023, foram informadas precipitações em 128 dos 242 postos pluviométricos monitorados pela AESA. A maior precipitação foi observada em Alhandra : 51,7 mm.

PRECIPITAÇÃO MÁXIMA DOS MUNICÍPIOS/POSTOS NO DIA 27/06/2023

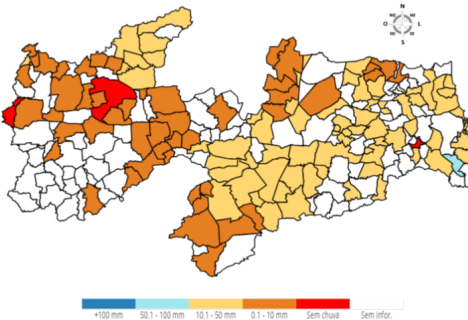

Chuvas Acumuladas do Dia (mm) - 27/06

Posto Pluviométrico	Total 27/06
Alhandra	51,7
Natuba	48,5
Cabaceiras	39,1
Itatuba	38,5
Serraria	37,2
Campina Grande/EMBRAPA	32,2
Lagoa Seca	32,0

Posto Pluviométrico	Total 27/06
Lucena	31,8
João Pessoa/DFAARA	31,2
Taperoá	31,2
Areia	29,4
Cabedelo	28,8
Cacimbas	28,0
Parari	27,6
São José dos Cordeiros	27,2
Marcação	27,0
Coxixola	26,6
Rio Tinto	26,2
São Domingos do Cariri	26,2
Brejo do Cruz	26,1
São João do Cariri	25,6
Gurjão	25,6
Alagoa Grande	25,3
Boqueirão/Açude Boqueirão	25,2
Conde/Açude Gramame Mamuaba	25,0
Borborema	24,9
Pedras de Fogo	24,1
Serra Branca	23,8
São Sebastião de Lagoa de Roça	23,6
Cruz do Espírito Santo	23,2
João Pessoa/CEDRES	23,1
Mamanguape/ASPLAN	23,0
Gado Bravo	22,7
Conde	22,5
Bananeiras	22,3
Campina Grande/INSA	22,0
Baía da Traição	21,8
Juazeirinho	21,7
Belém do Brejo do Cruz	21,0
Cuitegi	21,0
Caraúbas	20,6
Barra de São Miguel	20,5
Livramento	20,1
Campina Grande/Sítio Açude de Dentro	20,1
Campina Grande/São José da Mata	20,0
Mamanguape	20,0
Mari	19,8

Posto Pluviométrico	Total 27/06
Riachão do Bacamarte	19,0
Boa Vista	18,8
Solânea	18,1
Alagoa Nova	18,1
Ingá	18,0
Araçagi	17,8
Juarez Távora	17,3
Araruna	17,2
Curral de Cima	17,0
Gurinhém	16,5
Caturité/Fazenda Campo de Emas	16,4
Pilõesinhos	16,1
Itapororoca	15,9
Paulista	15,4
Olivedos	15,4
Esperança	15,3
Tenório	14,9
Sumé/UFCG	14,5
Montadas	13,8
Pilar	13,2
Esperança/São Miguel	13,2
Sumé	13,1
Baraúna	13,0
Riacho dos Cavalos/Jenipapeiro dos Carreiros	12,7
Areial	12,5
Catolé do Rocha	11,5
Algodão de Jandaíra	11,3
Bernardino Batista	11,2
Nova Floresta	11,1
Cubati	11,0
São Bento	10,6
Cacimba de Dentro	10,5
Mato Grosso	10,4
Riachão	9,8
Pedra Lavrada	9,8
Campo de Santana/Tacima	9,5
Nova Palmeira	9,5
Amparo	9,4
Picuí	9,3
São Vicente do Seridó/Seridó	9,1
Bom Sucesso	8,9
Joca Claudino/Santarém	8,2
Camalaú	8,1

Posto Pluviométrico	Total 27/06
Imaculada	8,0
Barra de Santa Rosa	7,9
Caiçara	7,8
Dona Inês	7,7
São José de Espinharas	7,7
Poço Dantas	7,5
Congo	7,5
Jericó	7,2
Patos/EMBRAPA	6,3
Frei Martinho	6,0
Prata	6,0
Ouro Velho	5,8
Santa Luzia	5,6
Água Branca	5,0
São José do Bonfim	5,0
Santa Cruz	5,0
Cacimba de Areia	4,5
Vieirópolis	4,4
Vista Serrana/Desterro de Malta	4,0
Triunfo	3,5
Uiraúna	3,2
Santa Teresinha	3,2
Monteiro/EMBRAPA	2,3
Aguiar	2,2
Sousa/São Gonçalo	2,1
Cajazeirinhas	2,0
Catingueira	2,0
Aparecida	2,0
Mãe D'Água	1,6
São Sebastião do Umbuzeiro	1,4
Princesa Isabel	1,3
São José de Caiana	1,3
Nazarezinho	1,3
Coremas/Açude Coremas	1,1
Maturéia	1,0
São Domingos	0,7
São Bentinho	0,7
Cajazeiras/Açude Engenheiro Avidos	0,5

Chuvas Acumuladas no Mês (mm) - 01/06 - 27/06

(Valores acumulados acima de 50,00mm)

Posto Pluviométrico	Total 01/06 - 27/06
Cabedelo	503,6

Posto Pluviométrico	Total 01/06 - 27/06
João Pessoa/DFAARA	458,8
Pitimbu	438,7
Alhandra	380,1
João Pessoa/CEDRES	326,4
Conde	318,8
Baía da Traição	318,2
Serraria	311,0
Rio Tinto	307,7
Santa Rita	271,1
Conde/Açude Gramame Mamuaba	265,7
Areia	263,9
Lucena	260,3
Sobrado	252,6
Mamanguape	227,5
Pilões	222,4
Cuitegi	214,1
Natuba	213,7
Mari	203,4
Cruz do Espírito Santo	202,5
Solânea	195,8
Pilar	194,1
Mataraca	191,9
Mamanguape/ASPLAN	189,6
Lagoa Seca	188,5
Borborema	185,6
Ingá	178,6
Bananeiras	177,5
Salgado de São Félix	177,4
Curral de Cima	176,3
Marcação	174,3
Gurinhém	173,9
Pedro Régis	169,8
Guarabira	169,3
Jacaraú	160,5
Itapororoca	155,6
Alagoinha	154,7
Alagoa Grande	152,9
Campina Grande/EMBRAPA	150,2
Sapé	150,2
Campina Grande/São José da Mata	147,3
Araçagi	144,6
Juarez Távora	144,0
Serra Redonda	140,0

Posto Pluviométrico	Total 01/06 - 27/06
Itabaiana	137,7
Fagundes	136,2
Itatuba	135,6
Juripiranga	135,2
Campina Grande/Sítio Açude de Dentro	132,2
Pilões	131,2
Boqueirão/Açude Boqueirão	131,0
São Miguel de Taipu	129,8
Riachão do Bacamarte	129,1
São José dos Ramos	124,4
Massaranduba	121,0
Lagoa de Dentro	120,0
São Sebastião de Lagoa de Roça	119,4
Cabaceiras	115,6
Campina Grande/INSA	111,1
Araruna	109,9
Cacimba de Dentro	109,7
Gado Bravo	107,3
Esperança/São Miguel	106,6
Caturité/Fazenda Campo de Emas	104,5
Puxinanã	103,9
Dona Inês	102,0
Sertãozinho	100,4
Serra da Raiz	95,7
Sumé	94,3
Esperança	92,2
Caiçara	91,7
Montadas	89,4
Pedras de Fogo	84,9
Sumé/UFCG	83,5
Alagoa Nova	79,9
Areial	75,2
São Domingos do Cariri	74,3
Boa Vista	73,8
Parari	68,9
Riachão	67,6
Campo de Santana/Tacima	65,5
Riacho de Santo Antônio	65,1
Aroeiras	64,0
Pirpirituba	63,3
Coxixola	59,1
Paulista	58,7
São José dos Cordeiros	57,4

Posto Pluviométrico	Total 01/06 - 27/06
Belém do Brejo do Cruz	56,9
Taperoá	56,7
São João do Cariri	56,1
Santana dos Garrotes	55,8
Nova Floresta	55,4
Livramento	52,9
Tavares	52,4
Juazeirinho	52,0
Baraúna	51,0
Camalaú	50,8
Jericó	50,1
Água Branca	50,0

Chuvas Acumuladas no Ano (mm) - 01/01 - 27/06

(Valores acumulados acima de 600,00mm)

Posto Pluviométrico	Total 01/01 - 27/06
João Pessoa/DFAARA	1.360,3
Cabedelo	1.301,1
Alhandra	1.253,5
Cajazeiras	1.140,2
Pitimbu	1.072,8
João Pessoa/CEDRES	1.069,2
Lucena	1.023,4
Serraria	1.002,8
Conde	1.001,7
Cachoeira dos Índios	999,2
Baía da Traição	990,1
Monte Horebe	984,0
Itaporanga	957,1
Catingueira	948,1
São Bento	940,3
Mataraca	938,5
Rio Tinto	934,7
Paulista	922,9
Bom Jesus	920,7
Pilõesinhos	898,1
Cajazeiras/Açude Lagoa do Arroz	894,0
Serra Grande	891,8
Santa Rita	887,9
Borborema	876,9
Areia	873,3
Coremas/Açude Coremas	863,5
Pedra Branca	856,6

Posto Pluviométrico	Total 01/01 - 27/06
Diamante	855,7
Vieirópolis	855,7
Riacho dos Cavalos/Jenipapeiro dos Carreiros	850,9
Mato Grosso	847,4
Marcação	843,6
Cajazeirinhas	843,5
Vista Serrana/Desterro de Malta	840,0
Conde/Açude Gramame Mamuaba	839,4
Lagoa	835,8
Triunfo	828,7
Jericó	822,0
São José de Caiana	816,2
Nova Floresta	815,0
Mamanguape/ASPLAN	812,1
Itapororoca	811,8
Catolé do Rocha/Escola Técnica	811,0
Brejo do Cruz	810,4
Bananeiras	807,2
Santa Cruz	806,0
Sapé	804,6
Uiraúna	802,2
Condado	795,0
Bernardino Batista	791,8
Boa Ventura	791,6
São José do Bonfim	789,3
Mamanguape	787,7
Guarabira	784,1
Teixeira	778,9
Emas	775,5
Santana dos Garrotes	774,4
Cajazeiras/Açude Engenheiro Avidos	771,9
Nazarezinho	769,2
Aguiar	768,7
Catolé do Rocha	759,9
Cruz do Espírito Santo	759,4
Malta	758,4
Carrapateira	758,0
Pilar	756,6
São Domingos	754,1
Curral Velho	753,1
Bom Sucesso	747,7
Poço de José de Moura	747,3
Conceição	746,5

Posto Pluviométrico	Total 01/01 - 27/06
Juru	745,7
Ibiara	740,8
Araçagi	740,7
São Francisco	739,9
Imaculada	739,1
São José de Espinharas	737,7
Pilões	737,1
Alagoa Grande	737,0
São José de Piranhas	734,6
Cuitegi	731,7
Belém do Brejo do Cruz	731,2
Sousa/São Gonçalo	729,2
Sousa	727,0
Poço Dantas	726,7
Igaracy	720,5
Santa Inês	714,4
Lastro	712,7
Sobrado	711,8
Pedras de Fogo	709,8
Piancó	706,3
Mari	704,3
Lagoa Seca	693,4
Alagoinha	690,4
Caaporã	686,9
Bonito de Santa Fé	684,2
Fagundes	683,3
Marizópolis	681,0
São Mamede	676,7
Natuba	675,7
Solânea	670,5
Patos/EMBRAPA	669,9
São Bentinho	667,4
Aparecida	665,4
Brejo dos Santos	664,0
Santana de Mangueira	663,8
Maturéia	662,8
Itabaiana	661,5
Curral de Cima	661,1
São José de Princesa	658,7
Campo de Santana/Tacima	647,9
Pombal	645,0
Santa Teresinha	644,9
Santa Helena	643,9

Posto Pluviométrico	Total 01/01 - 27/06
Pedro Régis	642,5
Quixaba	641,5
Joca Claudino/Santarém	637,9
Jacaraú	611,7
São José dos Ramos	611,0
Sertãozinho	608,2
Araruna	606,0
Taperoá	604,4
Nova Olinda	604,4
São Miguel de Taipu	603,5
Cuité	601,5
São Sebastião de Lagoa de Roça	601,3
Capim	601,3
São José da Lagoa Tapada	600,8

Qualquer dúvida entrar em contato com:

Monitoramento Sala de Situação
 Tel. Fixo: (83) 3310-6367
 Cel: (83) 98841-9918
 email: gemoh@aes.pb.gov.br