

INFORME METEOROLÓGICO DIÁRIO SALA DE SITUAÇÃO

Campina Grande, 28 de junho de 2023

Análise

Permanece a condição de instabilidade sobre o setor leste da Paraíba associada ao contínuo deslocamento de aglomerados de nuvens oriundos do oceano Atlântico em direção à costa da Paraíba, trazidos pelos ventos alísios de sudeste (ventos em baixos níveis da atmosfera, normalmente neste época do ano sopram com mais intensidade). Com isso, são esperadas chuvas esparsas a qualquer hora nas regiões do Agreste, Brejo e Litoral. As temperaturas máximas registradas na tarde de ontem em Areia; 24,5°C, Cabaceiras; 27,9°C, Campina Grande; 25,9°C, João Pessoa; 29,6°C, Monteiro; 26,6°C e Patos; 30,8°C e, as mínimas registradas na madrugada de hoje em Areia; 19,5°C, Cabaceiras; 19,1°C, Campina Grande; 20,1°C, João Pessoa; 23,0°C, Monteiro; 19,5°C e Patos; 21,5°C. Fonte: INMET e AESA.

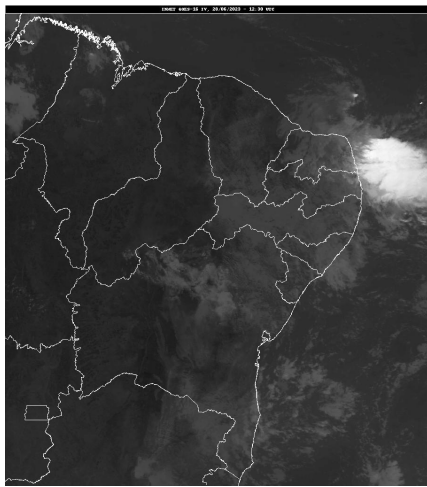

FONTE: INMET

Distribuição Espacial das Chuvas

No período das 07:00h do dia 27/06/2023 às 07:00h do dia 28/06/2023, foram informadas precipitações em 59 dos 242 postos pluviométricos monitorados pela AESA. A maior precipitação foi observada em João Pessoa/DFAARA : 47,6 mm.

PRECIPITAÇÃO MÁXIMA DOS MUNICÍPIOS/POSTOS NO DIA 28/06/2023

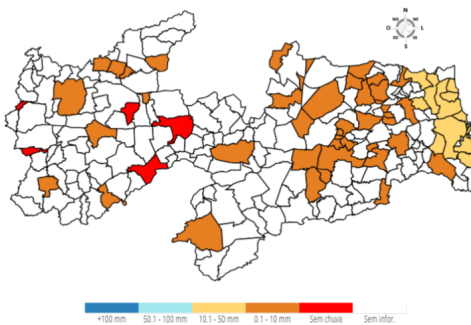

Chuvas Acumuladas do Dia (mm) - 28/06

Posto Pluviométrico	Total 28/06
João Pessoa/DFAARA	47,6
João Pessoa/CEDRES	39,0
Conde	38,1
Marcação	35,0

Posto Pluviométrico	Total 28/06
Lucena	32,2
Cabedelo	30,4
Santa Rita	28,0
Cruz do Espírito Santo	26,1
Baía da Traição	24,3
Conde/Açude Gramame Mamuaba	19,6
Mamanguape/ASPLAN	15,6
Jacaraú	15,3
Itapororoca	15,1
Mamanguape	15,0
Rio Tinto	11,7
São Bento	7,8
Araçagi	6,1
Bananeiras	6,0
Baraúna	5,5
Pedras de Fogo	5,3
Natuba	5,0
Borborema	4,8
Pilõesinhos	4,6
Solânea	4,4
Cacimba de Dentro	4,4
Vista Serrana/Desterro de Malta	4,0
Lagoa Seca	3,9
Nova Floresta	2,6
Jericó	2,4
Barra de Santa Rosa	2,1
Araruna	1,9
Dona Inês	1,8
Bom Sucesso	1,6
Mato Grosso	1,6
Ibiara	1,5
Cuitegi	1,4
Caiçara	1,4
Alagoinha	1,3
Puxinanã	1,3
Boa Vista	1,2
Boqueirão/Açude Boqueirão	1,1
Pedra Lavrada	0,9
Caturité/Fazenda Campo de Emas	0,8
Esperança/São Miguel	0,7

Posto Pluviométrico	Total 28/06
Ingá	0,7
Areia	0,6
Frei Martinho	0,6
Gurinhém	0,5
Serra Redonda	0,5
Areial	0,5
Tavares	0,3
Taperoá	0,3
Montadas	0,3
Monteiro/EMBRAPA	0,2
Olivedos	0,2
Sousa/São Gonçalo	0,1
Coremas/Açude Coremas	0,1
Esperança	0,1
Campina Grande/INSA	0,1

Chuvas Acumuladas no Mês (mm) - 01/06 - 28/06

(Valores acumulados acima de 50,00mm)

Posto Pluviométrico	Total 01/06 - 28/06
Cabedelo	534,0
João Pessoa/DFAARA	506,4
Pitimbu	464,7
Alhandra	380,1
João Pessoa/CEDRES	365,4
Conde	356,9
Baía da Traição	342,5
Santa Rita	326,4
Rio Tinto	319,4
Serraria	311,0
Lucena	292,5
Conde/Açude Gramame Mamuaba	285,3
Mataraca	278,9
Areia	264,5
Sobrado	252,6
Mamanguape	242,5
Cruz do Espírito Santo	228,6
Pilõezinhos	227,0
Natuba	218,7
Cuitegi	215,5
Marcação	209,3
Mamanguape/ASPLAN	205,2
Mari	203,4
Solânea	200,2

Posto Pluviométrico	Total 01/06 - 28/06
Pilar	194,1
Lagoa Seca	192,4
Pedro Régis	191,2
Borborema	190,4
Jacaraú	186,5
Guarabira	185,0
Bananeiras	183,5
Fagundes	180,8
Ingá	179,3
Salgado de São Félix	177,4
Curral de Cima	176,3
Gurinhém	174,4
Alagoinha	174,3
Itapororoca	170,7
Serra Redonda	162,5
Alagoa Grande	152,9
Campina Grande/EMBRAPA	152,3
Araçagi	150,7
Sapé	150,2
Campina Grande/São José da Mata	147,3
Juarez Távora	144,0
Massaranduba	141,5
Itabaiana	137,7
Itatuba	135,6
Juripiranga	135,2
Lagoa de Dentro	132,5
Campina Grande/Sítio Açude de Dentro	132,2
Boqueirão/Açude Boqueirão	132,1
Pilões	131,2
São Miguel de Taipu	129,8
Riachão do Bacamarte	129,1
São José dos Ramos	124,4
Puxinanã	124,0
São Sebastião de Lagoa de Roça	119,4
Cabaceiras	115,6
Cacimba de Dentro	114,1
Araruna	111,8
Campina Grande/INSA	111,2
Gado Bravo	107,3
Esperança/São Miguel	107,3
Caturité/Fazenda Campo de Emas	105,3
Dona Inês	103,8
Sertãozinho	100,4

Posto Pluviométrico	Total 01/06 - 28/06
Serra da Raiz	95,7
Sumé	94,3
Caiçara	93,1
Esperança	92,3
Pedras de Fogo	90,2
Montadas	89,7
Riacho de Santo Antônio	89,3
Sumé/UFCG	83,5
Alagoa Nova	79,9
Areial	75,7
Boa Vista	75,0
São Domingos do Cariri	74,3
Parari	68,9
Riachão	67,6
Campo de Santana/Tacima	65,5
Aroeiras	64,0
Pirpirituba	63,3
Coxixola	59,1
Paulista	58,7
Nova Floresta	58,0
São José dos Cordeiros	57,4
Taperoá	57,0
Belém do Brejo do Cruz	56,9
Baraúna	56,5
São João do Cariri	56,1
Santana dos Garrotes	55,8
Tavares	55,2
Livramento	52,9
Jericó	52,5
Juazeirinho	52,0
Camalaú	50,8
Mato Grosso	50,2
Água Branca	50,0

Chuvas Acumuladas no Ano (mm) - 01/01 - 28/06

(Valores acumulados acima de 600,00mm)

Posto Pluviométrico	Total 01/01 - 28/06
João Pessoa/DFAARA	1.407,9
Cabedelo	1.331,5
Alhandra	1.253,5
Cajazeiras	1.140,2
João Pessoa/CEDRES	1.108,2
Pitimbu	1.098,8

Posto Pluviométrico	Total 01/01 - 28/06
Lucena	1.055,6
Conde	1.039,8
Mataraca	1.025,5
Baía da Traição	1.014,4
Serraria	1.002,8
Cachoeira dos Índios	999,2
Monte Horebe	990,1
Itaporanga	957,1
São Bento	948,1
Catingueira	948,1
Rio Tinto	946,4
Santa Rita	943,2
Paulista	922,9
Bom Jesus	920,7
Pilõesinhos	902,7
Cajazeiras/Açude Lagoa do Arroz	894,0
Serra Grande	891,8
Borborema	881,7
Marcação	878,6
Areia	873,9
Coremas/Açude Coremas	863,6
Conde/Açude Gramame Mamuaba	859,0
Pedra Branca	856,6
Diamante	855,7
Vieirópolis	855,7
Riacho dos Cavalos/Jenipapeiro dos Carreiros	850,9
Mato Grosso	849,0
Vista Serrana/Desterro de Malta	844,0
Cajazeirinhas	843,5
Lagoa	835,8
Triunfo	828,7
Mamanguape/ASPLAN	827,7
Itapororoca	826,9
Jericó	824,4
Nova Floresta	817,6
São José de Caiana	816,2
Bananeiras	813,2
Catolé do Rocha/Escola Técnica	811,0
Brejo do Cruz	810,4
Santa Cruz	806,0
Sapé	804,6
Mamanguape	802,7
Uiraúna	802,2

Posto Pluviométrico	Total 01/01 - 28/06
Guarabira	799,8
Condado	795,0
Bernardino Batista	791,8
Boa Ventura	791,6
São José do Bonfim	789,3
Cruz do Espírito Santo	785,5
Teixeira	778,9
Emas	775,5
Santana dos Garrotes	774,4
Cajazeiras/Açude Engenheiro Avidos	771,9
Nazarezinho	769,2
Aguiar	768,7
Malta	760,4
Catolé do Rocha	759,9
Carrapateira	758,0
Pilar	756,6
São Domingos	754,1
Curral Velho	753,1
Poço de José de Moura	750,2
Bom Sucesso	749,3
Araçagi	746,8
Conceição	746,5
Juru	745,7
Ibiara	742,3
São Francisco	739,9
Imaculada	739,1
São José de Espinharas	737,7
Pilões	737,1
Alagoa Grande	737,0
São José de Piranhas	734,6
Cuitegi	733,1
Belém do Brejo do Cruz	731,2
Sousa/São Gonçalo	729,3
Fagundes	727,9
Sousa	727,0
Poço Dantas	726,7
Igaracy	720,5
Pedras de Fogo	715,1
Santa Inês	714,4
Lastro	712,7
Sobrado	711,8
Alagoinha	710,0
Piancó	706,3

Posto Pluviométrico	Total 01/01 - 28/06
Mari	704,3
Lagoa Seca	697,3
Caaporã	686,9
Bonito de Santa Fé	684,2
Marizópolis	681,0
Natuba	680,7
São Mamede	676,7
Solânea	674,9
Patos/EMBRAPA	669,9
São Bentinho	667,4
Aparecida	665,4
Brejo dos Santos	664,0
Pedro Régis	663,9
Santana de Mangueira	663,8
Maturéia	662,8
Itabaiana	661,5
Curral de Cima	661,1
São José de Princesa	658,7
Campo de Santana/Tacima	647,9
Pombal	645,0
Santa Teresinha	644,9
Quixaba	644,5
Santa Helena	643,9
Joca Claudino/Santarém	637,9
Jacaraú	637,7
São José dos Ramos	611,0
Sertãozinho	608,2
Araruna	607,9
Taperoá	604,7
Nova Olinda	604,4
São Miguel de Taipu	603,5
Cuité	601,5
São Sebastião de Lagoa de Roça	601,3
Capim	601,3
São José da Lagoa Tapada	600,8

Qualquer dúvida entrar em contato com:

Monitoramento Sala de Situação
 Tel. Fixo: (83) 3310-6367
 Cel: (83) 98841-9918
 email: gemoh@aes.pb.gov.br