

INFORME METEOROLÓGICO DIÁRIO SALA DE SITUAÇÃO

Campina Grande, 30 de junho de 2023

Análise

Áreas de instabilidade sobre a faixa leste da Paraíba, como também adjacentes à costa leste do Nordeste, está contribuindo para a ocorrência de chuva, sobre as regiões do Agreste, Brejo e Litoral. Para as próximas 12 horas, a condição de tempo, indica a persistência de chuva sobre o setor leste, com possibilidade da ocorrência de chuvas de intensidade moderada a fraca, por vezes forte, sobre a faixa litorânea, podendo se estender, de forma pontual, sobre as regiões do Agreste e Brejo. Nas demais regiões do Estado se mantêm a previsão de chuvas esparsas e pontuais.

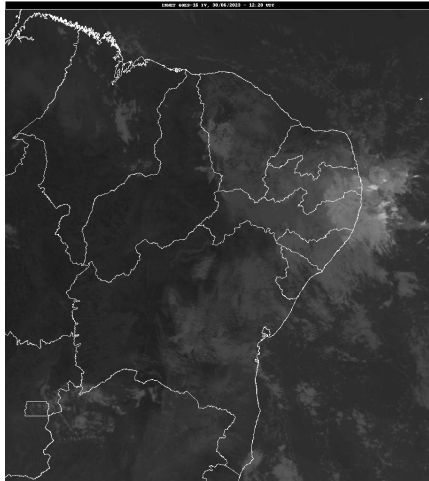

FONTE: INMET

Distribuição Espacial das Chuvas

No período das 07:00h do dia 29/06/2023 às 07:00h do dia 30/06/2023, foram informadas precipitações em 86 dos 242 postos pluviométricos monitorados pela AESA. A maior precipitação foi observada em João Pessoa/DFAARA : 60,8 mm.

PRECIPITAÇÃO MÁXIMA DOS MUNICÍPIOS/POSTOS NO DIA 30/06/2023

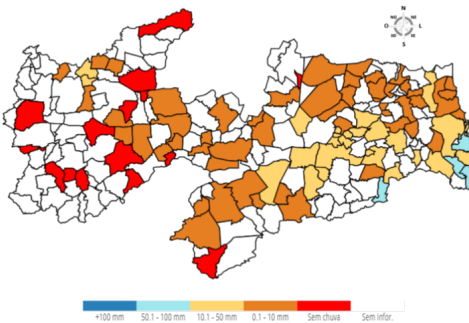

Chuvas Acumuladas do Dia (mm) - 30/06

Posto Pluviométrico	Total 30/06
João Pessoa/DFAARA	60,8
Pitimbu	60,0
João Pessoa/CEDRES	57,3
Natuba	57,0
Alhandra	53,5
Conde/Açude Gramame Mamuaba	45,0

Posto Pluviométrico	Total 30/06
Campina Grande/EMBRAPA	37,0
Lagoa Seca	34,2
Pilar	33,9
Pedras de Fogo	33,0
Riachão do Bacamarte	33,0
Puxinanã	32,4
Salgado de São Félix	32,3
Ingá	32,0
São Sebastião de Lagoa de Roça	28,0
Santa Rita	27,1
Alagoa Nova	22,8
Conde	22,1
Montadas	20,7
Areia	17,8
Areial	16,9
São João do Cariri	16,2
Santa Cruz	16,0
Mamanguape/ASPLAN	15,6
Caturité/Fazenda Campo de Emas	15,3
Campina Grande/Sítio Açude de Dentro	15,0
Boqueirão/Açude Boqueirão	14,1
Olivedos	13,0
Cabedelo	12,9
Boa Vista	11,4
Gurinhém	10,8
São Francisco	10,2
Alagoa Grande	10,0
Esperança	9,7
Itatuba	9,5
Juazeirinho	8,9
Baía da Traição	8,8
Cruz do Espírito Santo	8,0
Mari	7,6
Serra Branca	7,5
São Domingos do Cariri	7,2
Mãe D'Água	7,2
Mulungu	6,7
Vieirópolis	6,6
Caiçara	6,3
Cuité	6,0

Posto Pluviométrico	Total 30/06
Bananeiras	6,0
Borborema	5,7
Pilõesinhos	5,5
Marcação	5,5
Catingueira	5,3
Araçagi	5,3
Algodão de Jandaíra	5,1
Lagoa de Dentro	4,3
Cajazeirinhas	4,2
Lucena	4,2
Barra de São Miguel	4,0
Cacimbas	4,0
Prata	3,7
Passagem	2,7
Bom Sucesso	2,4
Cuitegi	2,4
Emas	2,4
Livramento	2,3
Belém	2,3
Coxixola	2,1
Rio Tinto	2,0
Cacimba de Dentro	1,8
Aparecida	1,8
São José de Espinharas	1,7
Araruna	1,7
Tenório	1,5
Sumé	1,5
Pedra Lavrada	1,4
Patos/EMBRAPA	1,3
Santa Luzia	1,3
Curral de Cima	1,3
Taperoá	1,2
Itapororoca	1,2
Casserengue	0,8
Barra de Santa Rosa	0,8
Jericó	0,7
São José do Bonfim	0,7
Mamanguape	0,5
Monteiro/EMBRAPA	0,5
Dona Inês	0,3

Chuvas Acumuladas no Mês (mm) - 01/06 - 30/06
(Valores acumulados acima de 50,00mm)

Posto Pluviométrico	Total 01/06 - 30/06
Pitimbu	602,5
João Pessoa/DFAARA	594,8
Cabedelo	572,8
Alhandra	499,5
João Pessoa/CEDRES	458,5
Conde	401,9
Santa Rita	391,8
Baía da Traição	377,9
Rio Tinto	360,2
Conde/Açude Gramame Mamuaba	350,3
Serraria	342,1
Lucena	333,9
Areia	303,4
Mataraca	293,9
Capim	275,8
Natuba	275,7
Mamanguape	273,5
Marcação	268,3
Salgado de São Félix	263,9
Borborema	262,8
Pilõesinhos	257,8
Cruz do Espírito Santo	255,6
Mamanguape/ASPLAN	254,5
Sobrado	252,6
Pilar	249,7
Cuitegi	242,9
Mari	229,1
Lagoa Seca	226,6
Jacaraú	219,3
Ingá	218,3
Bananeiras	216,3
Gurinhém	210,6
Curral de Cima	207,6
Guarabira	205,5
Campina Grande/EMBRAPA	203,1
Alagoinha	202,7
Solânea	200,2
Fagundes	198,6
Pedro Régis	191,2
Itapororoca	191,1
Serra Redonda	186,6
Alagoa Grande	182,0

Posto Pluviométrico	Total 01/06 - 30/06
São Sebastião de Lagoa de Roça	180,3
Mulungu	180,2
Araçagi	172,8
Juarez Távora	170,5
Riachão do Bacamarte	170,0
Puxinanã	165,7
Itatuba	162,5
Massaranduba	160,6
Lagoa de Dentro	158,5
Campina Grande/São José da Mata	157,9
Campina Grande/Sítio Açude de Dentro	152,2
Boqueirão/Açude Boqueirão	150,9
Sapé	150,2
Belém	144,2
Itabaiana	137,7
Pedras de Fogo	137,2
Juripiranga	135,2
Pilões	131,2
São Miguel de Taipu	129,8
Araruna	129,7
Cacimba de Dentro	127,4
São José dos Ramos	124,4
Alagoa Nova	123,8
Dona Inês	121,8
Caturité/Fazenda Campo de Emas	119,4
Campina Grande/INSA	118,8
Montadas	117,0
Cabaceiras	115,6
Caiçara	113,7
Esperança	113,6
Gado Bravo	112,9
Esperança/São Miguel	107,3
Sumé	100,9
Sertãozinho	100,4
Areial	99,4
Serra da Raiz	95,7
Sumé/UFCG	91,6
Boa Vista	89,4
Riacho de Santo Antônio	89,3
São Domingos do Cariri	86,3
Aroeiras	85,9
São João do Cariri	81,6
Campo de Santana/Tacima	73,8

Posto Pluviométrico	Total 01/06 - 30/06
Riachão	73,2
Coxixola	72,9
Parari	68,9
Nova Floresta	64,3
Taperoá	64,2
Pirpirituba	63,3
Serra Branca	62,6
Juazeirinho	62,1
Baraúna	61,5
Paulista	61,5
Livramento	60,5
Água Branca	60,0
Aparecida	57,7
São José dos Cordeiros	57,4
Bernardino Batista	57,3
Belém do Brejo do Cruz	56,9
Santana dos Garrotes	55,8
São Francisco	55,5
Tavares	55,2
Jericó	54,4
Barra de Santa Rosa	53,0
Cacimbas	52,0
Prata	51,8
Imaculada	51,7
Olivedos	50,9
Camalaú	50,8
Santa Cruz	50,8
Algodão de Jandaíra	50,4
Amparo	50,3
Mato Grosso	50,2

Chuvas Acumuladas no Ano (mm) - 01/01 - 30/06

(Valores acumulados acima de 600,00mm)

Posto Pluviométrico	Total 01/01 - 30/06
João Pessoa/DFAARA	1.496,3
Alhandra	1.372,9
Cabedelo	1.370,3
Pitimbu	1.236,6
João Pessoa/CEDRES	1.201,3
Cajazeiras	1.140,2
Lucena	1.097,0
Conde	1.084,8
Baía da Traição	1.049,8

Posto Pluviométrico	Total 01/01 - 30/06
Mataraca	1.040,5
Serraria	1.033,9
Santa Rita	1.008,6
Cachoeira dos Índios	999,2
Monte Horebe	990,1
Rio Tinto	987,2
Catingueira	960,0
Itaporanga	957,1
Borborema	954,1
São Bento	948,1
Marcação	937,6
Pilõesinhos	933,5
Paulista	925,7
Conde/Açude Gramame Mamuaba	924,0
Bom Jesus	920,7
Areia	912,8
Cajazeiras/Açude Lagoa do Arroz	894,0
Serra Grande	891,8
Capim	877,1
Mamanguape/ASPLAN	877,0
Vieirópolis	870,0
Coremas/Açude Coremas	866,3
Pedra Branca	856,6
Diamante	855,7
Cajazeirinhas	851,4
Riacho dos Cavalos/Jenipapeiro dos Carreiros	850,9
Mato Grosso	849,0
Itapororoca	847,3
Bananeiras	846,0
Vista Serrana/Desterro de Malta	845,0
Lagoa	840,6
Mamanguape	833,7
Triunfo	833,5
Santa Cruz	827,3
Jericó	826,3
Nova Floresta	823,9
Guarabira	820,3
São José de Caiana	816,2
Cruz do Espírito Santo	812,5
Pilar	812,2
Catolé do Rocha/Escola Técnica	811,0
Brejo do Cruz	810,4
Sapé	804,6

Posto Pluviométrico	Total 01/01 - 30/06
Uiraúna	804,4
Bernardino Batista	803,8
Condado	795,0
São José do Bonfim	794,3
Boa Ventura	791,6
Emas	784,0
Teixeira	778,9
Santana dos Garrotes	774,4
Cajazeiras/Açude Engenheiro Avidos	771,9
Nazarezinho	769,2
Araçagi	768,9
Aguiar	768,7
Alagoa Grande	766,1
Catolé do Rocha	762,8
Pedras de Fogo	762,1
São Domingos	761,5
Cuitegi	760,5
Malta	760,4
São Francisco	759,6
Carrapateira	758,0
Bom Sucesso	757,7
Mulungu	756,9
Curral Velho	753,1
Imaculada	752,0
Poço de José de Moura	750,2
Conceição	746,5
Fagundes	745,7
Juru	745,7
Ibiara	742,3
São José de Espinharas	739,4
Alagoinha	738,4
Natuba	737,7
Pilões	737,1
Lastro	736,9
Poço Dantas	734,7
São José de Piranhas	734,6
Lagoa Seca	731,5
Belém do Brejo do Cruz	731,2
Mari	730,0
Sousa/São Gonçalo	729,7
Sousa	729,3
Igaracy	720,5
Santa Inês	714,4

Posto Pluviométrico	Total 01/01 - 30/06
Sobrado	711,8
Piancó	706,3
Curral de Cima	692,4
Caaporã	686,9
Bonito de Santa Fé	684,2
Salgado de São Félix	682,2
Marizópolis	681,0
São Mamede	676,7
Solânea	674,9
Aparecida	674,5
Patos/EMBRAPA	672,1
Jacaraú	670,5
São Bentinho	669,6
Brejo dos Santos	664,0
Pedro Régis	663,9
Santana de Mangueira	663,8
Maturéia	662,8
São Sebastião de Lagoa de Roça	662,2
Itabaiana	661,5
São José de Princesa	658,7
Campo de Santana/Tacima	656,2
Joca Claudino/Santarém	649,5
Santa Teresinha	645,2
Pombal	645,0
Quixaba	644,5
Santa Helena	643,9
Araruna	625,8
Massaranduba	617,9
Serra Redonda	614,7
Taperoá	611,9
São José dos Ramos	611,0
Sertãozinho	608,2
Cuité	607,5
São José da Lagoa Tapada	607,0
Nova Olinda	604,4
São Miguel de Taipu	603,5

Qualquer dúvida entrar em contato com:

Monitoramento Sala de Situação
Tel. Fixo: (83) 3310-6367
Cel: (83) 98841-9918
email: gemoh@aesa.pb.gov.br