

## INFORME METEOROLÓGICO DIÁRIO SALA DE SITUAÇÃO

Campina Grande, 01 de agosto de 2023

### Análise

Nesta manhã de terça-feira, observa-se a condição de nebulosidade reduzida em praticamente todo território paraibano. Contudo, no decorrer do dia o tempo deverá permanecer com nebulosidade variável, com ocorrências de chuvas pontuais na faixa Litorânea. Nas demais regiões o tempo deverá permanecer com pouca nebulosidade e predomínio do sol.

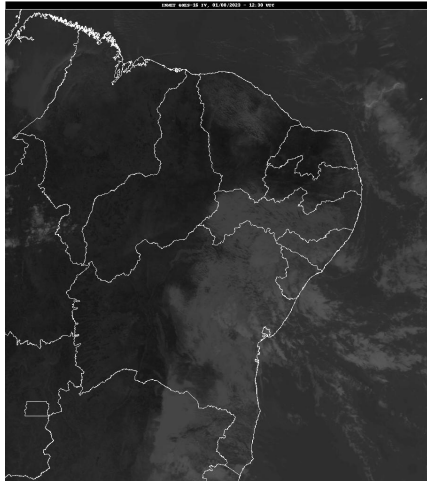

FONTE: INMET

### Distribuição Espacial das Chuvas

No período das 07:00h do dia 31/07/2023 às 07:00h do dia 01/08/2023, não foram informadas precipitações nos 242 postos pluviométricos monitorados pela AESA.

PRECIPITAÇÃO MÁXIMA DOS MUNICÍPIOS/POSTOS NO DIA 01/08/2023

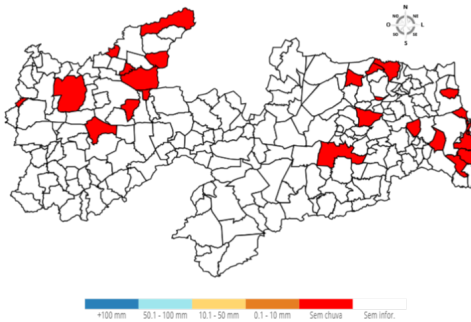

### Chuvas Acumuladas no Mês (mm) - 01/08 - 01/08

(Valores acumulados acima de 0,00mm)

Posto Pluviométrico	Total 01/08 - 01/08
Borborema	0,0
Cabedelo	0,0
Vista Serrana/Desterro de Malta	0,0
São Bentinho	0,0

Posto Pluviométrico	Total 01/08 - 01/08
João Pessoa/DFAARA	0,0
Areia	0,0
Alhandra	0,0
Sousa/São Gonçalo	0,0
Campina Grande/EMBRAPA	0,0
Riachão	0,0
Mari	0,0
Brejo dos Santos	0,0
Mato Grosso	0,0
Belém do Brejo do Cruz	0,0
Coremas/Açude Coremas	0,0
Lucena	0,0
Conde/Açude Gramame Mamuaba	0,0
Marcação	0,0
Cacimba de Dentro	0,0
Campo de Santana/Tacima	0,0
Cruz do Espírito Santo	0,0
Paulista	0,0
Bom Jesus	0,0
São Bento	0,0

### Chuvas Acumuladas no Ano (mm) - 01/01 - 01/08

(Valores acumulados acima de 800,00mm)

Posto Pluviométrico	Total 01/01 - 01/08
João Pessoa/DFAARA	1.803,7
Cabedelo	1.749,1
Alhandra	1.625,4
Pitimbu	1.536,2
Lucena	1.497,1
João Pessoa/CEDRES	1.408,5
Mataraca	1.254,9
Conde	1.228,0
Santa Rita	1.222,4
Marcação	1.203,2
Baía da Traição	1.174,3
Serraria	1.173,2
Rio Tinto	1.168,1
Cajazeiras	1.152,5
Conde/Açude Gramame Mamuaba	1.124,7
Borborema	1.091,5

Posto Pluviométrico	Total 01/01 - 01/08
Sapé	1.085,5
Capim	1.081,3
Pilõezinhos	1.054,7
Mamanguape/ASPLAN	1.045,5
Areia	1.039,5
Cachoeira dos Índios	1.022,7
Monte Horebe	1.013,6
Mamanguape	1.013,5
Itapororoca	991,9
São Bento	991,1
Cruz do Espírito Santo	985,0
Catingueira	972,8
Pilões	971,6
Itaporanga	957,0
Guarabira	941,7
Bom Jesus	941,6
Bananeiras	939,6
Paulista	915,9
Vieirópolis	902,6
Cajazeiras/Açude Lagoa do Arroz	899,5
Fagundes	893,8
Serra Grande	891,8
Diamante	890,2
Sobrado	889,0
Mato Grosso	888,8
Nova Floresta	888,5
Pilar	887,2
Araçagi	885,4
Alagoa Grande	882,7
Coremas/Açude Coremas	879,3
Pedras de Fogo	872,8
Pedra Branca	869,9
Cajazeirinhas	869,8
Vista Serrana/Desterro de Malta	868,0
Riacho dos Cavalos/Jenipapeiro dos Carreiros	865,6
Mari	862,5
Triunfo	856,3
Santa Cruz	854,5
Alagoinha	850,9
Natuba	850,7
Jericó	843,8
Lagoa Seca	843,6
Cuitegi	842,8

Posto Pluviométrico	Total 01/01 - 01/08
Brejo do Cruz	842,7
São José de Caiana	841,7
Cuité de Mamanguape	841,0
Lagoa	840,6
Catolé do Rocha/Escola Técnica	838,8
Bernardino Batista	837,4
Mulungu	837,1
Riachão do Poço	824,3
Pedro Régis	823,7
Uiraúna	810,7
Curral Velho	809,9
São Domingos	802,6
Cajazeiras/Açude Engenheiro Avidos	801,8
Boa Ventura	800,1

**Qualquer dúvida entrar em contato com:**

Monitoramento Sala de Situação  
 Tel. Fixo: (83) 3310-6367  
 Cel: (83) 98841-9918  
 email: gemoh@aesapb.gov.br